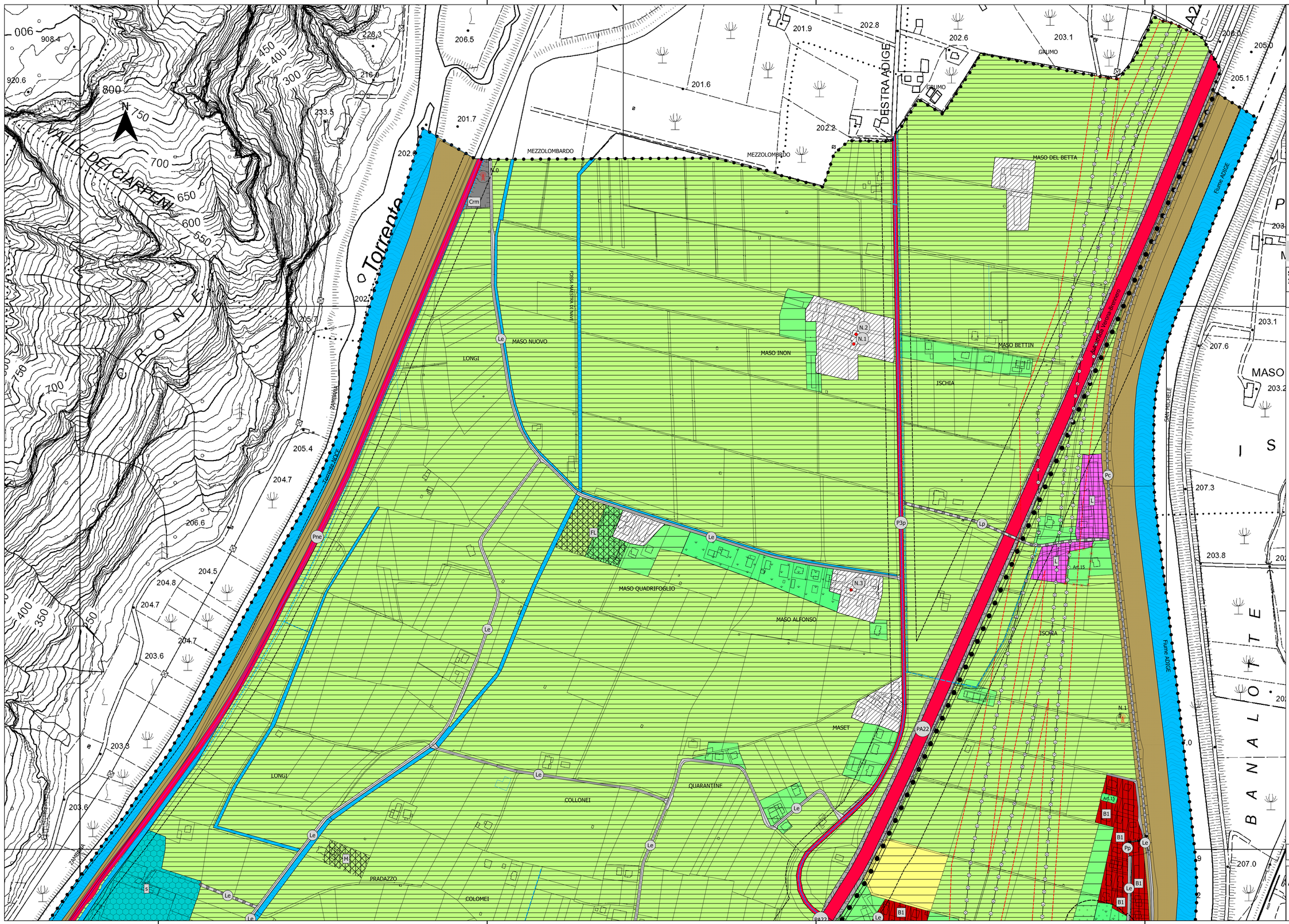

PROVINCIA AUTONOMA DI TRENTO

NAVE SAN ROCCO

PIANO REGOLATORE GENERALE

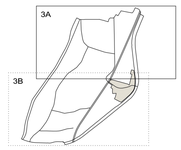

VARIANTE 2017

SISTEMA INSEDIATIVO - PRODUTTIVO E INFRASTRUTTURALE

TAVOLA N. **3A**

SCALA: 1:2880 | DATA: 09 OTTOBRE 2018

LEGENDA: ART: SHP:

Confine comunale F403_P

PRESCRIZIONI PER IL TERRITORIO URBANIZATO O URBANIZZABILE

Insediamento storico	Art. 20.1	A101_P
Nuclei di edilizia storica	Art. 20.2	A103_P
Manufatti e siti di interesse storico - vincolo diretto	Art. 8	Z301_P
Manufatti e siti - vincolo indiretto	Art. 8	Z302_P
Singolo elemento storico culturale - non vincolato	Art. 8	Z318_N
B1 - Aree residenziali sature	Art. 22	B101_P
B3 - Aree residenziali di completamento	Art. 24	B103_P
C1 - Insediamenti residenziali di nuova formazione	Art. 25	C101_P
Aree produttive del settore secondario L Locale	Art. 26	D104_P
Area a verde privato	Art. 27	H101_P
Attrezzature pubbliche ca uc civile, amministr. uffici comunali	Art. 36	F201_P
ca vf civile, amministr. Vigili del fuoco	Art. 36	F201_P
ca ma civile, amministr. magazzino	Art. 36	F201_P
ca t civile, amm. attrezz. tecnologica	Art. 36	F201_P
sc scolastica e culturale	Art. 36	F203_P
s sportiva all'aperto	Art. 36	F207_P
Area a verde pubblico VA verde attrezzato	Art. 37	F303_P
Parcheggi pubblici P esistente P PR di progetto	Art. 38	F305_P F306_P
Area per infrastruttura tecnologica T	Art. 41	F803_P
T Id idrovora	Art. 41	F803_P
Tp Id idrovora di progetto	Art. 41	F804_P
Cimiteri c	Art. 42	F801_P
Area di protezione cimiteriale	Art. 42	G101_P
Perimetrazione Piano Attuativo PL n. Piano di Lottizzazione	Art. 48	Z504_P
Condizioni di inedificabilità art.45, comma 4 della L.P.15/2015	Art. 15	Z602_N

PRESCRIZIONI PER IL TERRITORIO EXTRAURBANO

Area agricola	Art. 29	E103_P
Area agricola di pregio	Art. 30	E104_P
Altra area agricola pregiata di rilevanza locale	Art. 32	E109_P
Area per impianti agricoli Z Zootecnico M Magazzino	Art. 31	E203_P E208_P
FL Florovivaistico		E206_P
Area improduttiva	Art. 35	E108_P
CRM Centro raccolta materiali	Art. 44	L104_P
Corsi d'acqua Canali Corsi d'acqua sotterranei	Art. 10	Z102_P Z105_L Z106_L

INFRASTRUTTURE DI TRASPORTO E RETI DI TRASPORTO ENERGETICO

Pertinenze stradali	Art. 39	F439_P
Autostrada	Art. 39	F401_L F501_P
Viabilità di 2. categoria	Art. 39	F406_L F501_P
Viabilità di 3. categoria	Art. 39	F409_L F501_L
Viabilità di interesse locale	Art. 39	F410/2_L F610/2_P F306_P
Percorso pedonale	Art. 39	F419_L F447_P
Pista ciclabile	Art. 69	F420_L F421_L F448_P
Fascia di rispetto stradale o ferroviario	Art. 39	G103_P
Impianti di telecomunicazioni	Art. 43	F808_N
Elettrodotto	Art. 44	F444_L
Distanza di prima approssimazione dell'elettrodotto	Art. 44	G104_P
Metanodotto	Art. 44	F445_L

Prima adozione: avvenuta in data 09 gennaio 2018
Delibera del Consiglio Comunale: n. 02

IL PROGETTISTA
ARCH. FRANCO ALLOCCA