



# COMUNE DI TERRE D'ADIGE

Provincia di Trento

## VERBALE DI DELIBERAZIONE N. 27 del Consiglio comunale

Adunanza di prima convocazione - Seduta pubblica

**OGGETTO:** Ricognizione ordinaria delle partecipazioni societarie detenute dal Comune di Terre d'Adige al 31.12.2023.

L'anno duemilaventiquattro addì ventitre del mese di dicembre alle ore 20:00 nella sala delle adunanze, a seguito di regolari avvisi recapitati a termini di legge, si è convocato il Consiglio comunale.

Presenti i signori:

		ASSENTE
		giust. ingiust.
DALLASERRA Vanda	- Presidente	
BONADIMAN Luca	- Consigliere	
CASET Maria Rita	- Consigliere	
CASTELLAN Katia	- Consigliere	
CHISTÉ Alessio	- Consigliere	
CHISTÉ Gabriele	- Consigliere	
COVA Tullio	- Consigliere	X
DEVIGILI Christian	- Consigliere	X
FILIPPOZZI Christian	- Consigliere	
GASPERI Giulia	- Consigliere	
MOSER Davide	- Consigliere	
PIAZZERA Chiara	- Consigliere	X
PILATI Giacomo	- Consigliere	
RONCADOR Roberto	- Consigliere	
TASIN Renato	- Sindaco	
VALER Joseph	- Consigliere	
ZADRA Sergio	- Consigliere	X
ZENI Marco	- Consigliere	X

Assiste il Segretario Comunale Reggente Sabrina SETTI.

Riconosciuto legale il numero degli intervenuti, Vanda DALLASERRA nella sua qualità di Presidente assume la presidenza e dichiara aperta la seduta per la trattazione dell'oggetto suindicato.

**Pareri istruttori resi ai sensi degli articoli 185 e 187 del Codice degli Enti Locali della Regione Autonoma Trentino-Alto Adige approvato con L.R. 3 maggio 2018 nr. 2.**

Oggetto: Ricognizione ordinaria delle partecipazioni societarie detenute dal Comune di Terre d'Adige al 31.12.2023.

***PARERE DI REGOLARITA' TECNICO-AMMINISTRATIVA***

---

Effettuata regolarmente l'istruttoria relativa alla proposta di provvedimento richiamata in oggetto, si esprime, ai sensi degli articoli 185 e 187 della L.R. 3 maggio 2018 n. 2, parere favorevole in ordine ai riflessi del medesimo sulla regolarità e sulla correttezza dell'azione amministrativa.

Terre d'Adige, 16/12/2024

IL SEGRETARIO COMUNALE REGGENTE

*F.to ( Sabrina Setti)*

***PARERE DI REGOLARITA' CONTABILE***

Effettuata regolarmente l'istruttoria relativa alla proposta di provvedimento richiamata in oggetto, si esprime, ai sensi degli articoli 185 e 187 della L.R. 3 maggio 2018 n. 2, parere favorevole in ordine alla regolarità contabile della medesima.

Terre d'Adige, 16/12/2024

IL RESPONSABILE DELL'UFFICIO RAGIONERIA E TRIBUTI

*F.to ( Anna Telch)*

Viene esaminata la proposta riguardante l'oggetto, corredata dei pareri favorevoli di regolarità tecnica e contabile resi dai responsabili delle strutture competenti per l'istruttoria, acquisiti ai sensi e per gli effetti degli articoli 185 e 187 del Codice degli enti locali della Regione autonoma Trentino Alto Adige approvato con Legge regionale n. 2 del 3 maggio 2018.

### **IL CONSIGLIO COMUNALE**

Premesso che:

- Ai sensi dell'art. 18 co. 3 bis 1 della L.P. 10 febbraio 2005, n. 1., gli Enti locali trentini sono tenuti, con provvedimento a cadenza triennale, eventualmente aggiornabile entro il 31 dicembre di ogni anno, ad effettuare la ricognizione ordinaria delle partecipazioni societarie, ed a trasmetterne gli esiti ai soggetti ivi indicati. Detta ricognizione tiene luogo alla razionalizzazione periodica delle partecipazioni pubbliche, di cui all'art. 20 d.lgs. n. 175/2016.

Per la procedura è reso disponibile, dal competente Ministero, l'applicativo Partecipazioni del Dipartimento del Tesoro, che provvede sia alla raccolta dei dati relativi al censimento annuale, adempimento sempre in capo all'Ente, che all'acquisizione dei provvedimenti di razionalizzazione/ricognizione periodica delle partecipazioni.

La ricognizione delle partecipazioni societarie avviene in capo al Consiglio comunale con cadenza appunto triennale, eventualmente aggiornabile entro il 31 dicembre di ogni anno.

Il provvedimento deve essere trasmesso:

- alla sezione di controllo territorialmente competente della Corte dei conti, attraverso l'applicativo ConTE;
  - alla Struttura per l'indirizzo, il controllo e il monitoraggio sull'attuazione del d.lgs. n. 175/2016, costituita presso il MEF, attraverso l'applicativo Partecipazioni suindicato, con le modalità comunicate agli utenti registrati.
- con riferimento all'ambito oggettivo delle partecipazioni, vanno considerate esclusivamente partecipazioni in società, come definite dall'art. 3 co. 1 lett. l) d.lgs. n. 175/2016, detenute in via diretta o in via indiretta, purché attraverso società o altri organismi soggetti a controllo, anche congiunto, da parte dell'amministrazione pubblica, al 31 dicembre 2023. In merito al concetto di società controllata, ai fini del d.lgs. n. 175/2016, si richiamano le indicazioni contenute nell'orientamento concernente "la nozione di società a controllo pubblico" di cui all'articolo 2, comma 1, lett. m), del decreto legislativo 19 agosto 2016, n. 175", pubblicato il 15 febbraio 2018 sul sito istituzionale del Dipartimento del tesoro ([www.dt.mef.gov.it](http://www.dt.mef.gov.it)). Si considerano controllate anche le società in house, su cui l'Ente eserciti il controllo analogo congiuntamente ad altri soggetti pubblici. Non sono prese, invece, in considerazione le partecipazioni, dirette o indirette, in associazioni, fondazioni o altri enti di diritto privato, né le partecipazioni indirette in società detenute per il tramite di soggetti che non risultano controllati dall'Ente locale, secondo l'ampia accezione di cui sopra.

Nel presente provvedimento sono quindi considerate tutte le partecipazioni ricadenti nell'ambito oggettivo sopra descritto alla verifica di insussistenza degli indici individuati dall'art. 18 co. 3 bis 1 l.p. n. 1/2005 (da leggersi in uno con l'art. 24 co. 3 l.p. n. 27/2010). Soltanto qualora l'Amministrazione detenga partecipazioni in società che integrino i presupposti individuati dalle disposizioni precitate, il provvedimento individuerà motivatamente un programma di razionalizzazione societaria, teso al superamento delle criticità rilevate, mediante l'eventuale emanazione di specifiche prescrizioni di gestione nei confronti della società, oppure la previsione di operazioni straordinarie (fusione, liquidazione etc.) o ancora la dismissione della partecipazione (mediante alienazione o recesso). Il programma di razionalizzazione, accompagnato da un'apposita relazione tecnica, individua specificatamente le modalità ed i

tempi di attuazione delle misure previste, e stabilisce il termine entro cui è adottata la relazione sulla sua attuazione e sul conseguimento degli obiettivi, anche in termini differenziati rispetto a quanto previsto dall'art. 20 co. 4 d.lgs. n. 175/2016. Si applicano, in quanto compatibili, i commi 3, 4, 5 e 7 dell'art. 20 d.lgs. n. 175/2016.

Considerato che, per effetto dell'art. 7 co. 10 l.p. n. 19/2016, entro il 30 settembre 2017, il Comune era tenuto a provvedere ad effettuare una ricognizione di tutte le partecipazioni possedute al 31 dicembre 2016, data di entrata in vigore della suddetta legge provinciale.

Considerato ancora che:

- il cessato Comune di Zambana, con deliberazione n. 30 di data 28.09.2017, modificata con successiva deliberazione del consiglio comunale n. 38 di data 22.12.2017, operava la ricognizione straordinaria ai sensi dell'articolo 7, comma 10, della L.P. 29 dicembre 2016 n. 19, delle partecipazioni dirette e indirette possedute alla data del 31.12.2016;
- il cessato Comune di Nave San Rocco, con deliberazione n. 28 di data 28.09.2017, operava la ricognizione straordinaria ai sensi dell'articolo 7, comma 10, della L.P. 29 dicembre 2016 n. 19, delle partecipazioni dirette e indirette possedute alla data del 31.12.2016;
- con L.R. 19 ottobre 2016, nr. 12 è stato istituito il nuovo Comune di Terre d'Adige, mediante la fusione dei Comuni di Nave San Rocco e Zambana, a decorrere dal 1° gennaio 2019. La circoscrizione territoriale del Comune di Terre d'Adige è costituita dalle circoscrizioni territoriali dei Comuni di Nave San Rocco e Zambana e, ai sensi dell'articolo 3 della legge istitutiva, il Comune di Terre d'Adige subentra nella titolarità di tutti i beni mobili e immobili e di tutte le situazioni giuridiche attive e passive dei Comuni di origine di Nave San Rocco e Zambana. Con deliberazione del Consiglio comunale n. 57 del 22.12.2020 si operava la ricognizione ordinaria delle partecipazioni societarie e censimento annuale delle partecipazioni pubbliche al 31.12.2019 del Comune di Terre d'Adige e con la n. 43 del 29.12.2021 si procedeva alla ricognizione ordinaria delle partecipazioni societarie al 31.12.2020;

Ciò premesso e considerato;

Tenuto conto che l'esame ricognitivo di tutte le partecipazioni detenute è stato istruito dai servizi e uffici comunali competenti, in conformità ai sopra indicati criteri e prescrizioni;

Visto l'esito della ricognizione effettuata con i dati al 31.12.2023 come risultante **nell'allegato A** alla presente deliberazione, dettagliata per ciascuna partecipazione detenuta, allegato che ne costituisce parte integrante e sostanziale;

Rilevato che, ai sensi dell'articolo 18 comma 3 bis 1 L.P. 1°febbraio 2005 n. 1 e dell'articolo 24 comma 24 L.P. 29 dicembre 2016 n.19 e ss.mm., gli Enti locali della provincia sono tenuti, con atto triennale aggiornabile entro il 31 dicembre di ogni anno, alla ricognizione delle proprie partecipazioni societarie dirette ed indirette e ad adottare un programma di razionalizzazione;

Considerato quanto disposto dal D.Lgs. 19 agosto 2016 n. 175, emanato in attuazione dell'art. 18, legge 7 agosto 2015 n. 124, che costituisce il nuovo Testo unico in materia di Società a partecipazione Pubblica (TUSP), come integrato e modificato dal Decreto legislativo 16 giugno 2017, n. 100 (di seguito indicato con "Decreto correttivo"), nonché quanto disposto – ai fini dell'adeguamento dell'ordinamento locale alla normativa suddetta – dall'art. 7 L.P. 29 dicembre 2016, n. 19;

Valutate pertanto le modalità di svolgimento delle attività e dei servizi oggetto delle società partecipate dall'Ente, con particolare riguardo all'efficienza, al contenimento dei costi di gestione ed alla tutela e promozione della concorrenza e del mercato;



Tenuto conto del miglior soddisfacimento dei bisogni della Comunità e del territorio amministrati a mezzo delle attività e dei servizi resi dalle società partecipate possedute dall'Ente;

Considerato che la ricognizione è adempimento obbligatorio anche nel caso in cui il Comune non possieda alcuna partecipazione, esito che comunque deve essere comunicato ai sensi dell'art. 24, c. 1, TUSP;

Rilevato che l'art. 2 lettera g del TUSP precisa che: "g) «partecipazione indiretta»: la partecipazione in una società detenuta da un'amministrazione pubblica per il tramite di società o altri organismi soggetti a controllo da parte della medesima amministrazione pubblica;"

Valutato quindi di non considerare le partecipazioni indirette delle società Dolomiti energia holding e Paganella 2001;

Considerato che ai sensi del citato art. 7 co. 10 L.P. n. 19/2016 occorre individuare le partecipazioni eventualmente soggette a piani di razionalizzazione ed alienazione, che devono essere individuate perseguendo, al contempo, la migliore efficienza, la più elevata razionalità, la massima riduzione della spesa pubblica e la più adeguata cura degli interessi della comunità e del territorio amministrati;

Verificato che, in base a quanto sopra, non sussiste ragione per l'alienazione o razionalizzazione di alcuna partecipazione detenuta da questa Amministrazione, per le motivazioni specificate nell'Allegato A, parte integrante e sostanziale della presente;

Considerato come gli ultimi bilanci approvati di tutte le società partecipate dal Comune si siano chiusi con la realizzazione di un utile d'esercizio;

Visto il parere del Revisore dei conti protocollo municipale M407-8755 del 13.12.2024;

Richiamata la Circolare del Consorzio dei Comuni Trentini acquisita al protocollo municipale il 15 novembre u.s. sub numero 8076 che fornisce indicazioni in merito;

Visti:

- il Decreto Legislativo 19 agosto 2016 n. 175 "Testo Unico in materia di società a partecipazione pubblica";
- il Decreto Legislativo 16 giugno 2017 n. 100;
- l'articolo 7 della L.P. 29 dicembre 2016 n. 19;
- la Legge 23 dicembre 2014, n. 190;
- La L.P. 19.07.1990, nr. 23;
- il Codice degli enti locali della Regione autonoma Trentino-Alto Adige, approvato con L.R. 03.05.2018 n. 2 e ss.mm.;
- lo Statuto comunale approvato con deliberazione del Consiglio comunale n. 10 del 05.03.2020;
- il Regolamento per la disciplina dei controlli interni approvato con decreto del Commissario Straordinario n. 36 del 08.02.2019;

Visti i seguenti pareri favorevoli espressi in ordine alla regolarità tecnico-amministrativa e contabile ai sensi dell'articolo 185 e 187 del Codice degli enti locali della Regione autonoma Trentino-Alto Adige, approvato con L.R. 03.05.2018 n. 2, che formano parte integrante e sostanziale del presente atto, cui sono allegati in copia:

- dal Segretario comunale reggente, quale Responsabile della struttura competente, sulla regolarità tecnica del presente atto;
- dal Responsabile dell'Ufficio Ragioneria e Tributi, sulla regolarità contabile del presente atto;

Mediante votazione palese espressa per alzata di mano, il cui esito, constatato e proclamato dal Presidente sig.a Vanda Dallaserra, assistito dai due Consiglieri designati scrutatori, ha dato il seguente risultato:

su 13 Consiglieri presenti e votanti, voti favorevoli: 13, contrari: 0, astenuti: 0;

### DELIBERA

di approvare la seguente proposta di deliberazione:

1. DI DARE ATTO che le partecipazioni possedute dal Comune di Terre d'Adige al 31.12.2023 risultano le seguenti:

#### Partecipazioni dirette

Codice fiscale società	Denominazione società	Anno di costituzione	% Quota di partecipazione	Attività svolta
'01579450220	AIR AZIENDA INTERCOMUNALE ROTALIANA S.P.A. SOC. BENEFIT	1997	0,02%	35.11
'01533550222	CONSORZIO DEI COMUNI TRENINO SOC. COOP.	1996	0,54%	82.99.99
01614640223	DOLOMITI ENERGIA HOLDING SPA	1998	0,00064%	70.11 35.11 71.20.10
00320420227	PAGANELLA 2001 SPA	1976	7,18%	49.39.01
00990320228	TRENTINO DIGITALE s.p.a.	1983	0,0113%	62.02
02002380224	TRENTINO RISCOSSIONI S.P.A.	2006	0,0292%	82.99.1
01807370224	TRENTINO TRASPORTI S.P.A.	2002	0,00838%	49.31 68.20.01 58.11

#### Partecipazioni indirette

Codice fiscale società	Denominazione società	Anno di costituzione	Denominazione società/organismo tramite	% Quota di partecipazione indiretta	Attività svolta
01614640223	DOLOMITI ENERGIA HOLDING SPA	1998	A.I.R. SPA	0,99%	35.13
01812630224	DOLOMITI ENERGIA SPA	1998	A.I.R. SPA	3,68%	35.14
01699790224	PRIMIERO ENERGIA	1998	A.I.R. SPA	2,54%	35.13
01932800228	S.E.T. DISTRIBUZIONE	1998	A.I.R. SPA	1,17%	35.13
00107860223	BANCA PER IL TRENTINO ALTO ADIGE SOC. COOP.	1898	CONSORZIO DEI COMUNI TRENTINI SOC. COOP.	0,046%	64.19.1
00110640224	FEDERAZIONE TRENTINA DELLA COOPERAZIONE SOC. COOP.	1945	CONSORZIO DEI COMUNI TRENTINI SOC. COOP.	0,132%	82.99.99
01932800228	SET DISTRIBUZIONE SPA	2005	CONSORZIO DEI COMUNI TRENTINI SOC. COOP.	0,046%	35.13.00
01850080225	A.p.t. Trento s.cons.a r.l. - Via Giannantonio Mancini 2 - TRENTO	2003	TRENTINO TRASPORTI SPA	1,075%	79.11
02313310241	CAF INTERREGIONALE DIPENDENTI SRL	1993	TRENTINO TRASPORTI SPA	0,0468%	69.20.1
02130300227	CAR SHARING TRENTINO SOC. COOP.	2009	TRENTINO TRASPORTI SPA	9,597%	77.11
01235070222	RIVA DEL GARDA FIERE E CONGRESSI SPA - Parco Lido - RIVA DEL GARDA (TN)		TRENTINO TRASPORTI SPA	4,89%	82.3

2. DI APPROVARE, per i motivi espressi in premessa, la *ricognizione delle partecipazioni societarie dirette e indirette* possedute dal Comune di Terre d'Adige alla data del 31 dicembre 2023 ai sensi dell'articolo 7, comma 10, della L.P. 29 dicembre 2016, n. 19, accertandole come da **allegato A**,

parte integrante e sostanziale del presente provvedimento, riportante le schede di rilevazione per la revisione periodica delle partecipazioni delle suddette società redatte secondo le disposizioni del Ministero dell'Economia e delle Finanze – Dipartimento del Tesoro;

3. DI PRENDERE ATTO del parere espresso dal revisore dei conti in data 13.12.2024 ns. protocollo municipale n. M407-8755;
4. DI NON RITENERE, per le motivazioni indicate in premessa, di proporre alcuna dismissione o alienazione delle partecipazioni dirette medesime;
5. DI DEMANDARE alla Giunta comunale il coordinamento operativo e la vigilanza sull'attuazione di quanto deliberato, fatte salve le competenze consiliari di controllo;
6. DI INCARICARE i competenti Uffici comunali di predisporre le procedure amministrative per l'attuazione di quanto sopra deliberato;
7. DI DISPORRE che la presente deliberazione sia trasmessa a tutte le società partecipate dal Comune;
8. DI TRASMETTERE il presente provvedimento:
  - . alla sezione di controllo territorialmente competente della Corte dei conti, attraverso l'applicativo ConTE;
  - . alla Struttura per l'indirizzo, il controllo e il monitoraggio sull'attuazione del d.lgs. n. 175/2016, costituita presso il MEF, attraverso l'applicativo Partecipazioni con le modalità di rito;
9. DI DARE evidenza, ai sensi dell'articolo 4 della L.P. 30.11.1992 n. 23, che avverso il presente provvedimento è ammessa opposizione alla Giunta comunale, durante il periodo di pubblicazione, da parte di ogni cittadino, ai sensi dell'articolo 183 del Codice degli enti locali della Regione autonoma Trentino-Alto Adige approvato con L.R. 03.05.2018 n. 2, nonché ricorso straordinario al Presidente della Repubblica entro 120 giorni ex articolo 8 del D.P.R. 24.11.1971 n. 1199 o, in alternativa, ricorso giurisdizionale avanti al T.R.G.A. di Trento entro 60 giorni ex articoli 13 e 29 del D.Lgs. 02.07.2010 n. 104, da parte di chi abbia un interesse concreto ed attuale;
10. DI DARE atto che la presente deliberazione diventa esecutiva ad avvenuta pubblicazione, ai sensi dell'articolo 183, comma 3 del Codice degli Enti Locali della Regione Autonoma Trentino Alto Adige, approvato con legge regionale 3 maggio 2018 nr. 2.

## RICOGNIZIONE DELLE SOCIETÀ PARTECIPATE

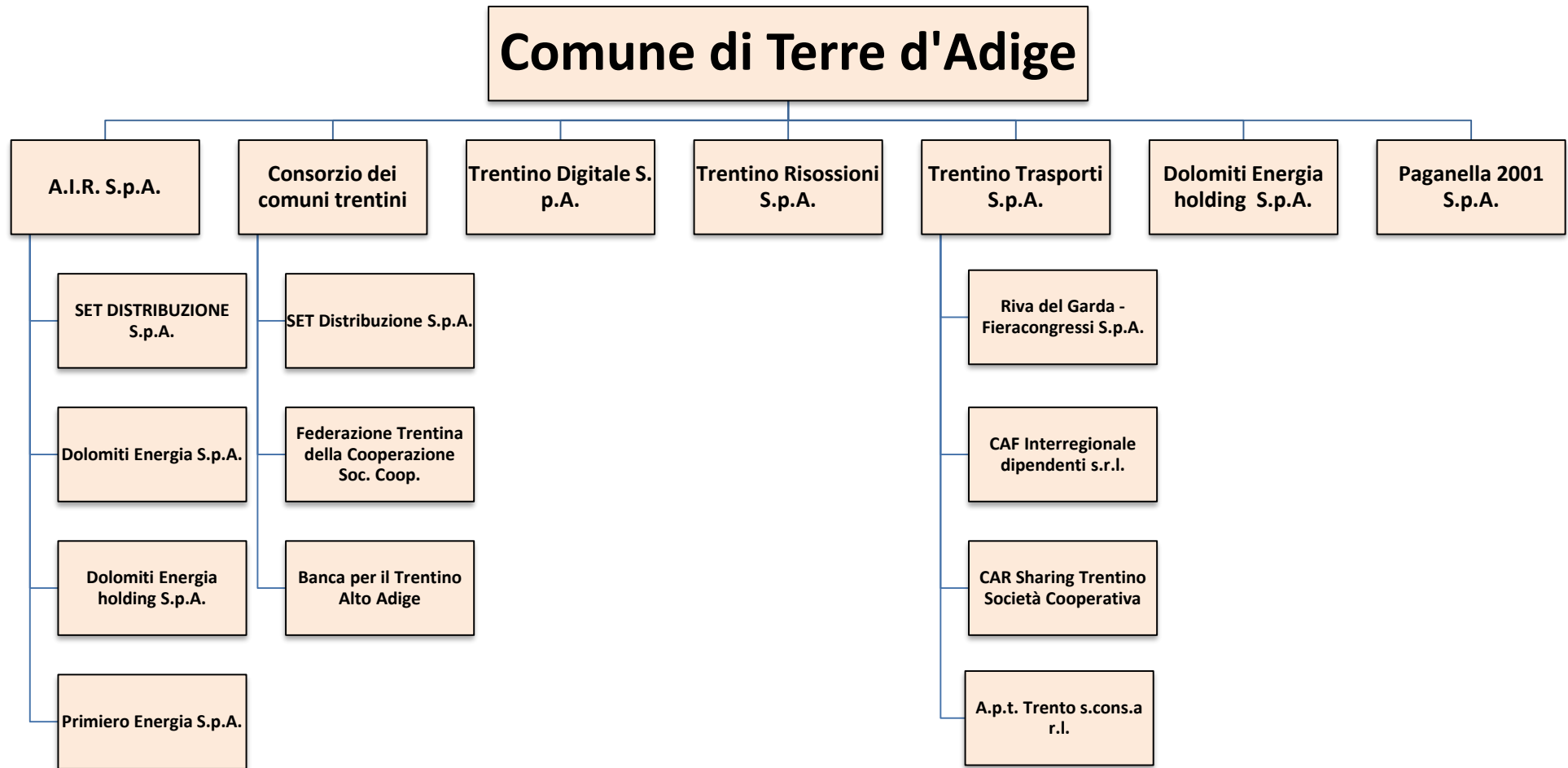



Ministero  
dell'Economia  
e delle Finanze

***SCHEDA DI RILEVAZIONE***  
**PER IL**  
**CENSIMENTO DELLE PARTECIPAZIONI**  
**PUBBLICHE**  
**(art. 17, commi 3 e 4, D.L. n. 90/2014)**

**AIR AZIENDA INTERCOMUNALE ROTALIANA**  
**S.P.A. SOC. BENEFIT**

**Dati relativi al 31/12/2023**

DATI ANAGRAFICI DELLA PARTECIPATA	NOME DEL CAMPO	Indicazioni per la compilazione
Codice Fiscale	01579450220	
Denominazione	AIR AZIENDA INTERCOMUNALE ROTALIANA S.P.A. SOC. BENEFIT	
Data di costituzione della partecipata	1997	
Forma giuridica	Società per azioni	
Tipo di fondazione	Scegliere un elemento.	
Altra forma giuridica		
Stato di attività della partecipata	attiva	
Data di inizio della procedura <sup>(1)</sup>		
Società con azioni quotate in mercati regolamentati <sup>(2)</sup>		
Società che ha emesso strumenti finanziari quotati in mercati regolamentati (ex TUSP) <sup>(2)</sup>		
La società è un GAL <sup>(2)</sup>		
La società è una "Società benefit" <sup>(3)</sup>	sì	

<sup>(1)</sup> Compilare solo se nel campo "stato di attività della partecipata" è stato indicato che sono in corso procedure di liquidazione oppure procedure concorsuali.

<sup>(2)</sup> Nell'applicativo le società con azioni quotate e quelle emittenti strumenti finanziari quotati in mercati regolamentati ("società quotate ex TUSP") e i Gruppi di Azione Locale (GAL) sono individuati mediante elenchi ufficiali.

<sup>(3)</sup> La "società benefit" è una società che nell'esercizio di una attività economica persegue, oltre allo scopo di dividerne gli utili, una o più finalità di beneficio comune e opera in modo responsabile, sostenibile e trasparente nei confronti di persone, comunità, territori e ambiente, beni ed attività culturali e sociali, enti e associazioni ed altri portatori di interesse. Tali finalità devono essere indicate specificatamente nell'oggetto sociale della società. La "società benefit" redige annualmente una relazione concernente il perseguimento del beneficio comune, da allegare al bilancio societario e da pubblicare nel proprio sito Internet (cfr. art. 1, commi 376 – 384, L. n. 208/2015).

#### SEDE LEGALE DELLA PARTECIPATA

NOME DEL CAMPO	Indicazioni per la compilazione
Stato	Italia
Provincia	Trento
Comune	Mezzolombardo
CAP *	38017
Indirizzo *	Via Milano n.10
Telefono *	0461 610600
FAX *	0461 610699
Email *	info@airsa.it

\*Campo con compilazione facoltativa.

#### SETTORE DI ATTIVITÀ DELLA PARTECIPATA

Indicare il settore ATECO rappresentativo dell'attività svolta. Nel caso in cui i settori siano più di uno, indicarli in ordine decrescente di importanza.

La lista dei codici Ateco è disponibile al link:

<https://www.istat.it/it/files//2022/03/Struttura-ATECO-2007-aggiornamento-2022.xlsx>

Per approfondimenti sui codici Ateco si rimanda al link:

<https://www.istat.it/it/archivio/17888>

NOME DEL CAMPO	Indicazioni per la compilazione
Attività 1	35.11
Attività 2	43
Attività 3	36.00
Attività 4	35

**DATI SINTETICI DI BILANCIO DELLA PARTECIPATA**

NOME DEL CAMPO	Indicazioni per la compilazione
Numero medio di dipendenti	31,25
Approvazione bilancio 2023	si
Tipologia di contabilità	Contabilità economico-patrimoniale
Tipologia di schema di bilancio <sup>(4)</sup>	Codice civile (ex art.2424 e seguenti)

<sup>(4)</sup> Compilare il campo "Tipologia di schema di bilancio" solo se nel campo precedente è stato selezionato "Contabilità economico-patrimoniale".

Compilare l'appropriata sotto-sezione in base alla tipologia di contabilità adottata ("*Contabilità economico patrimoniale*" o "*Contabilità finanziaria*"). Se lo schema di bilancio adottato è di tipo "*Bancario-assicurativo*" la sezione **non deve essere compilata**.

**ATTENZIONE:** l'applicativo richiede la compilazione della sezione dati di bilancio d'esercizio solo nel caso in cui, secondo le informazioni acquisite da InfoCamere, la società non depositi, presso il Registro Imprese, il bilancio d'esercizio in formato elaborabile secondo lo standard XBRL.

**Contabilità economico-patrimoniale – bilancio d'esercizio**

Se la Tipologia di schema di bilancio adottata è "*Codice Civile ex art.2424 e seguenti*", compilare **tutti i campi** della sotto-sezione. Se la Tipologia di schema di bilancio adottata è "*Principi contabili internazionali (IAS-IFRS)*" compilare **tutti i campi esclusi quelli contrassegnati dalla (X)**.

NOME DEL CAMPO	Indicazioni per la compilazione
B) I-Immobilizzazioni immateriali (X)	358.184
B) II-Immobilizzazioni materiali (X)	21.555.344
B) III-Immobilizzazioni finanziarie (X)	7.321.316
Totale Immobilizzazioni (B) (X)	29.234.844
C) II-Crediti (valore totale) (X)	3.996.524
Totale Attivo	38.620.620
A) I Capitale / Fondo di dotazione	16.212.020
A) Totale Riserve (da II a VII + X) / Totale Riserve	8.270.609
A) VIII Utili (perdite) portati a nuovo	0
A) IX Utili (perdite) esercizio	1.359.898
Perdita ripianata nell'esercizio	0
Patrimonio Netto	25.842.527
D) – Debiti (valore totale) (X)	4.849.818
Totale passivo	38.620.620
A. Valore della produzione/Totale Ricavi	8.761.169
A1) Ricavi delle vendite e delle prestazioni / Ricavi	7.606.194
A5) Altri Ricavi e Proventi	501.844
di cui "Contributi in conto esercizio" (X)	0
B. Costi della produzione /Totale costi	7.451.414
B.9 Costi del personale / Costo del lavoro	1.932.682
C.15) Proventi da partecipazioni	381.523
C.16) Altri proventi finanziari	40.167
C17) Interessi e altri oneri finanziari	5.582
C.17bis) Utili e perdite su cambi	0
Totale C) – Proventi e oneri finanziari	416.108
Totale D) – Rettifiche di valore di attività e passività finanziarie	0
di cui D18a) Rettifiche di valore di attività finanziarie – Rivalutazioni di partecipazioni	0

## Contabilità finanziaria

**ATTENZIONE:** La sezione deve essere compilata solamente se la partecipata adotta una contabilità finanziaria.

NOME DEL CAMPO	Indicazioni per la compilazione
Numero medio dipendenti	
Capitale o fondo di dotazione	
Avanzo/Disavanzo di esercizio	
Patrimonio netto	
Crediti (contabilità finanziaria)	
Totale Entrate	
Debiti (contabilità finanziaria)	
Totale Uscite	
Costi del Personale	

### QUOTA DI POSSESSO (quota diretta e/o indiretta)

NOME DEL CAMPO	Indicazioni per la compilazione
Tipologia di Partecipazione	Partecipazione diretta
Quota diretta <sup>(5)</sup>	0,02%
Codice Fiscale Tramite <sup>(6)</sup>	
Denominazione Tramite <sup>(6)</sup>	
Quota detenuta dalla Tramite nella partecipata <sup>(7)</sup>	

<sup>(5)</sup> Se la partecipazione è diretta o sia diretta che indiretta, inserire la quota detenuta direttamente dall'Amministrazione nella partecipata.

<sup>(6)</sup> Compilare se per "Tipologia di Partecipazione" è stato indicato "Partecipazione Indiretta" o "Partecipazione diretta e indiretta". Inserire CF e denominazione dell'ultima tramite attraverso la quale la partecipata è detenuta indirettamente dall'Amministrazione.

<sup>(7)</sup> Inserire la quota di partecipazione che la tramite detiene nella partecipata.

### QUOTA DI POSSESSO – TIPO DI CONTROLLO

**ATTENZIONE:** compilare il campo "Tipo di controllo" se la partecipata è una Società, il campo "Tipo di controllo (organismo)" se la partecipata è un organismo. Non sono considerati "organismi" – a titolo esemplificativo - i soggetti che rientrano nel perimetro soggettivo del TUSP, come i consorzi e le aziende speciali di cui, rispettivamente all'art. 31 e all'art. 114 del TUEL, gli enti pubblici economici, gli enti pubblici non economici.

Indicare il tipo di controllo esercitato dall'Amministrazione sulla partecipata. Con riferimento alle forme societarie, ai fini del controllo\* è necessario tener conto, oltre che della quota diretta, anche di eventuali quote indirette detenute dall'Amministrazione nella partecipata. Nel caso di società partecipata indirettamente, in via generale, inserire il tipo di controllo esercitato dall'Amministrazione sulla "tramite".

NOME DEL CAMPO	Indicazioni per la compilazione
Tipo di controllo	Scegliere un elemento.
Tipo di controllo (organismo)	Scegliere un elemento.

\*Per la definizione di controllo si rinvia all'atto di [orientamento del 15 febbraio 2018](#) emanato della Struttura di indirizzo, monitoraggio e controllo sull'attuazione del TUSP e alla deliberazione della Corte dei conti, Sezioni riunite in sede di controllo, 20 giugno 2019, n. 11/SSRRCO/QMIG/19.



## AFFIDAMENTI

NOME DEL CAMPO	Indicazioni per la compilazione
La partecipata svolge servizi per l'Amministrazione?	Scegliere un elemento.

Se la partecipata non ha svolto servizi per l'Amministrazione nell'anno di riferimento della rilevazione i campi sottostanti non devono essere compilati.

Settore	
Ente Affidante	Scegliere un elemento.
Specificazione Ente Affidante*	
Modalità affidamento	Scegliere un elemento.
Importo impegnato nell'anno oggetto di rilevazione (importo annuale di competenza)	

\* Campo testuale con compilazione obbligatoria se nel campo "Ente affidante" è stato selezionato nel menu a tendina la voce "Altro".

## DATI CONTABILI DERIVANTI DAL RAPPORTO DI PARTECIPAZIONE

NOME DEL CAMPO	Indicazioni per la compilazione		
L'Amministrazione ha oneri per contratti di servizio nei confronti della partecipata?	no		
	IMPEGNI	PAGAMENTI C/COMPETENZA	PAGAMENTI C/RESIDUI
Oneri per contratti di servizio <sup>(8)</sup>			
L'Amministrazione ha altri oneri o spese (diversi da quelli per contratti di servizio) nei confronti della partecipata?	no		
	IMPEGNI	PAGAMENTI C/COMPETENZA	PAGAMENTI C/RESIDUI
Oneri per trasferimenti in conto capitale <sup>(8)</sup>			
Oneri per trasferimenti in conto esercizio <sup>(8)</sup>			
Oneri per copertura di disavanzi o perdite <sup>(8)</sup>			
Oneri per acquisizione di quote societarie <sup>(8)</sup>			
Oneri per aumento di capitale (non ai fini di ripiano perdite) <sup>(8)</sup>			
Oneri per trasformazione, cessazione, liquidazione <sup>(8)</sup>			
Oneri per garanzie (fidejussioni, lettere patronage, altre forme) <sup>(8)</sup>			
Escussioni nei confronti dell'ente delle garanzie concesse <sup>(8)</sup>			
Altre spese verso organismi partecipati <sup>(8)</sup>			
Totale oneri <sup>(8)</sup>			
L'Amministrazione riceve dividendi e/o altre entrate dalla partecipata?	Scegliere un elemento.		

NOME DEL CAMPO	Indicazioni per la compilazione		
	ACCERTATI	RISCOSSIONI C/COMPETENZA	RISCOSSIONI C/RESIDUI
Dividendi/utili distribuiti dalla Partecipata all'Amministrazione <sup>(8)</sup>			
Entrate per cessione quote <sup>(8)</sup>			
Altre entrate da organismi partecipati <sup>(8)</sup>			
Totale entrate <sup>(8)</sup>			
Crediti nei confronti della partecipata <sup>(9)</sup>			
Debiti nei confronti della partecipata <sup>(9)</sup>			
Accantonamenti al fondo perdite società partecipate			
Importo totale delle garanzie prestate (fidejussioni, lettere patronage, altre forme) al 31/12 <sup>(10)</sup>			

<sup>(8)</sup> Compilare il campo se l'Amministrazione ha risposto "sì" alla domanda precedente.

<sup>(9)</sup> Indicare la somma dei crediti/debiti in Conto Competenza e in Conto Residui.

<sup>(10)</sup> Indicare l'importo delle garanzie in essere al 31/12 (comprese quelle accese nell'esercizio).

NOME DEL CAMPO	Indicazioni per la compilazione
Note sulla partecipazione*	

\* Campo testuale con compilazione facoltativa.

#### MOTIVAZIONI DEL NUOVO INSERIMENTO DI PARTECIPAZIONE

La Sezione deve essere compilata solo nel caso di **partecipazione diretta** acquisita nel corso dell'anno di riferimento della rilevazione oppure per segnalare che la partecipata era detenuta anche al 31/12/2022 ma non è stata dichiarata, oppure, per le sole forme societarie, per dichiarare una partecipazione derivante da un'operazione straordinaria (come fusione, scissione, trasformazione, conferimento) relativa a società partecipata l'anno precedente.

NOME DEL CAMPO	Indicazioni per la compilazione
Motivazione del nuovo inserimento di partecipazione in soggetto con forma giuridica societaria	Scegliere un elemento.
Motivazione del nuovo inserimento di partecipazione in soggetto con forma giuridica NON societaria	Scegliere un elemento.
Procedura ex TUSP <sup>(11)</sup>	Scegliere un elemento.
Riferimento dell'atto deliberativo <sup>(11)</sup>	
Data di adozione dell'atto deliberativo <sup>(11)</sup>	
Pronuncia Corte dei conti ex art.5 c.3, TUSP <sup>§</sup>	Scegliere un elemento.
Sezione della Corte dei conti competente <sup>§</sup>	Scegliere un elemento.

#### SCHEDA PARTECIPAZIONE DETENUTA AL 31/12/2023

NOME DEL CAMPO	Indicazioni per la compilazione
Numero della delibera <sup>§</sup>	
Anno della delibera <sup>§</sup>	

(11) Compilare il campo solo se l'Amministrazione dichiarante rientra nell'ambito soggettivo del TUSP e se la partecipata ha forma giuridica societaria.

<sup>§</sup> Nuovo campo rispetto alla rilevazione precedente.

\*\*\*\*\*

**Per una partecipazione diretta detenuta al 31/12/2022 (censimento precedente) in una società (ossia in soggetto avente forma giuridica societaria) e non dichiarata al 31/12/2023 (censimento corrente), in luogo della scheda Partecipazione, deve essere compilata, in base alla tipologia di operazione realizzata, una delle schede:**

- PARTECIPAZIONE NON PIÙ DETENUTA - Alienazione della partecipazione
- PARTECIPAZIONE NON PIÙ DETENUTA - Cessione della partecipazione a titolo gratuito
- PARTECIPAZIONE NON PIÙ DETENUTA - Recesso dalla società
- PARTECIPAZIONE NON PIÙ DETENUTA - Scioglimento / Liquidazione della società
- PARTECIPAZIONE NON PIÙ DETENUTA - Fusione della società (per unione o per incorporazione)

Per non appesantire il presente documento, le schede sopra elencate sono state inserite all'interno delle "Schede di rilevazione per la Relazione attuazione piano di razionalizzazione" a cui pertanto si rinvia.



Ministero  
dell'Economia  
e delle Finanze

***SCHEDA DI RILEVAZIONE***

**PER IL**

**CENSIMENTO DEI RAPPRESENTANTI DELLE  
AMMINISTRAZIONI PRESSO ORGANI DI  
GOVERNO, SOCIETA' ED ENTI**

**(art. 17, commi 3 e 4, D.L. n. 90/2014)**

**AIR AZIENDA INTERCOMUNALE ROTALIANA  
S.P.A. SOC. BENEFIT**

**Dati relativi al 31/12/2023**

**DATI ANAGRAFICI DELLA PARTECIPATA**

NOME DEL CAMPO	Indicazioni per la compilazione
Codice Fiscale	01579450220
Denominazione	AIR AZIENDA INTERCOMUNALE ROTALIANA S.P.A. SOC. BENEIFT
Data di costituzione della partecipata	27/10/1997
Forma giuridica	Società per azioni
Tipo di fondazione	Scegliere un elemento.
Altra forma giuridica	
Stato di attività della partecipata	attiva
Data di inizio della procedura <sup>(1)</sup>	
Società con azioni quotate in mercati regolamentati <sup>(2)</sup>	
Società che ha emesso strumenti finanziari quotati in mercati regolamentati (ex TUSP) <sup>(2)</sup>	
La società è un GAL <sup>(2)</sup>	
La società è una "Società benefit" <sup>(3)</sup>	

<sup>(1)</sup> Compilare solo se nel campo "stato di attività della partecipata" è stato indicato che sono in corso procedure di liquidazione oppure procedure concorsuali.

<sup>(2)</sup> Nell'applicativo le società con azioni quotate e quelle emittenti strumenti finanziari quotati in mercati regolamentati ("società quotate ex TUSP") e i Gruppi di Azione Locale (GAL) sono individuati mediante elenchi ufficiali.

<sup>(3)</sup> La "società benefit" è una società che nell'esercizio di una attività economica persegue, oltre allo scopo di dividerne gli utili, una o più finalità di beneficio comune e opera in modo responsabile, sostenibile e trasparente nei confronti di persone, comunità, territori e ambiente, beni ed attività culturali e sociali, enti e associazioni ed altri portatori di interesse. Tali finalità devono essere indicate specificatamente nell'oggetto sociale della società. La "società benefit" redige annualmente una relazione concernente il perseguimento del beneficio comune, da allegare al bilancio societario e da pubblicare nel proprio sito Internet (cfr. art. 1, commi 376 – 384, L. n. 208/2015).

**SEDE LEGALE DELLA PARTECIPATA**

NOME DEL CAMPO	Indicazioni per la compilazione
Stato	Italia
Provincia	TRENTO
Comune	MEZZOLOMBARDO
CAP *	38017
Indirizzo *	VIA MILANO N.10
Telefono *	0461 610600
FAX *	0461 610699
Email *	<a href="mailto:info@airspa.it">info@airspa.it</a>

\*Campo con compilazione facoltativa.

**SETTORE DI ATTIVITÀ DELLA PARTECIPATA**

Indicare il settore ATECO rappresentativo dell'attività svolta. Nel caso in cui i settori siano più di uno, indicarli in ordine decrescente di importanza.

La lista dei codici Ateco è disponibile al link:

<https://www.istat.it/it/files//2022/03/Struttura-ATECO-2007-aggiornamento-2022.xlsx>

Per approfondimenti sui codici Ateco si rimanda al link:

<https://www.istat.it/it/archivio/17888>

NOME DEL CAMPO	Indicazioni per la compilazione
Attività 1	35.11
Attività 2	43
Attività 3	36.00
Attività 4	35

# RAPPRESENTANTE DELL'AMMINISTRAZIONE IN ORGANI DI GOVERNO DI SOCIETA'/ENTE

**ATTENZIONE:** Compilare una scheda per ogni rappresentante dell'Amministrazione nominato negli organi di governo della società o dell'ente.

NOME DEL CAMPO	Indicazioni per la compilazione
Codice fiscale del rappresentante	
Nome [del rappresentante]	
Cognome [del rappresentante]	
Sesso [del rappresentante]	
Data di nascita [del rappresentante]	
Nazione di nascita [del rappresentante]	
Provincia di nascita del rappresentante	
Comune di nascita [del rappresentante]	
Il rappresentante è dipendente dell'Amministrazione	
Incarico	
Data di inizio dell'incarico	
Data di fine dell'incarico	
Incarico gratuito/con compenso	
Compenso complessivo spettante nell'anno <sup>(3)</sup>	
Compenso girato all'Amministrazione <sup>(4)</sup>	
Sono previsti gettoni di presenza?	
Importo complessivo dei gettoni di presenza maturati nell'anno <sup>(3)</sup>	

<sup>(3)</sup> Compilare se è stato indicato che l'incarico prevede un compenso.

<sup>(4)</sup> Compilare se nel campo "Sono previsti gettoni di presenza?" è stato selezionato "sì".



Ministero  
dell'Economia  
e delle Finanze

***SCHEDE DI RILEVAZIONE***  
***PER LA***  
**REVISIONE PERIODICA DELLE PARTECIPAZIONI**  
**da approvarsi entro il 31/12/2024**  
***(Art. 20, c. 1, TUSP)***  
**DOLOMITI ENERGIA S.P.A.**  
**tramite AIR AZIENDA INTERCOMUNALE ROTALIANA S.P.A.**  
**SOC. BENEFIT**

**Dati relativi alle partecipazioni detenute al**  
**31/12/2023**

### DATI ANAGRAFICI DELLA PARTECIPATA

NOME DEL CAMPO	Indicazioni per la compilazione
Codice Fiscale	01812630224
Denominazione	DOLOMITI ENERGIA S.P.A.
Data di costituzione della partecipata	1998
Forma giuridica	Società per azioni
Tipo di fondazione	Scegliere un elemento.
Altra forma giuridica	
Stato di attività della partecipata	attiva
Data di inizio della procedura <sup>(1)</sup>	
Società con azioni quotate in mercati regolamentati <sup>(2)</sup>	
Società che ha emesso strumenti finanziari quotati in mercati regolamentati (ex TUSP) <sup>(2)</sup>	
La società è un GAL <sup>(2)</sup>	
La società è una "Società benefit" <sup>(3)</sup>	no

<sup>(1)</sup> Compilare solo se nel campo "stato di attività della partecipata" è stato indicato che sono in corso procedure di liquidazione oppure procedure concorsuali.

<sup>(2)</sup> Nell'applicativo le società con azioni quotate e quelle emittenti strumenti finanziari quotati in mercati regolamentati ("società quotate ex TUSP") e i Gruppi di Azione Locale (GAL) sono individuati mediante elenchi ufficiali.

<sup>(3)</sup> La "società benefit" è una società che nell'esercizio di una attività economica persegue, oltre allo scopo di dividerne gli utili, una o più finalità di beneficio comune e opera in modo responsabile, sostenibile e trasparente nei confronti di persone, comunità, territori e ambiente, beni ed attività culturali e sociali, enti e associazioni ed altri portatori di interesse. Tali finalità devono essere indicate specificatamente nell'oggetto sociale della società. La "società benefit" redige annualmente una relazione concernente il perseguimento del beneficio comune, da allegare al bilancio societario e da pubblicare nel proprio sito Internet (cfr. art. 1, commi 376 – 384, L. n. 208/2015).

### SEDE LEGALE DELLA PARTECIPATA

NOME DEL CAMPO	Indicazioni per la compilazione
Stato	Italia
Provincia	Trento
Comune	Trento
CAP*	38100
Indirizzo*	Via Fersina n.23
Telefono*	
FAX*	
Email*	info.holding@dolomitienergia.it

\*campo con compilazione facoltativa

### SETTORE DI ATTIVITÀ DELLA PARTECIPATA

Indicare il settore ATECO rappresentativo dell'attività svolta. Nel caso in cui i settori siano più di uno, indicarli in ordine decrescente di importanza.

La lista dei codici Ateco è disponibile al link:

<https://www.istat.it/it/files//2022/03/Struttura-ATECO-2007-aggiornamento-2022.xlsx>

Per approfondimenti sui codici Ateco si rimanda al link:

<https://www.istat.it/it/archivio/17888>

NOME DEL CAMPO	Indicazioni per la compilazione
Attività 1	35.14
Attività 2	
Attività 3	
Attività 4	



**ULTERIORI INFORMAZIONI SULLA PARTECIPATA \***

NOME DEL CAMPO	Indicazioni per la compilazione
Società in house	no
Previsione nello statuto di limiti sul fatturato <sup>(4)</sup>	no
Società contenuta nell'allegato A al D.Lgs. n. 175/2016	
Società a partecipazione pubblica di diritto singolare (art.1, c. 4, lett. A) <sup>#</sup>	no
Riferimento normativo società di diritto singolare <sup>(4)</sup>	
Società a controllo pubblico che adotta un sistema di contabilità analitica e separata per le attività oggetto di diritti speciali o esclusivi svolte insieme ad altre attività in regime di mercato <sup>§</sup>	no
Specificare se le regole per la contabilità separata sono dettate da:	Scegliere un elemento.
Società esclusa dall'applicazione dell'art. 4 con DPCM (art. 4, c. 9)	Scegliere un elemento.
Società esclusa dall'applicazione dell'art. 4 con provvedimento del Presidente della Regione o delle Prov. Autonome (art. 4, c. 9)	Scegliere un elemento.
Riferimento normativo atto esclusione <sup>(5)</sup>	

\* La compilazione della Sezione "Ulteriori Informazioni sulla partecipata" non è richiesta per "società quotate ex TUSP", se la società è un GAL oppure se lo stato di attività della società è "in liquidazione" o "soggetta a procedure concorsuali".

<sup>(4)</sup> Compilare il campo solo se nel campo precedente è stato scelto "sì"

<sup>(5)</sup> Compilare il campo solo se in uno dei campi precedenti è stato scelto "sì"

<sup>#</sup> Per la nozione giuridica di "società a partecipazione pubblica di diritto singolare" di cui all'art. 1, comma 4, del TUSP, si veda l'orientamento della Struttura di monitoraggio disponibile sul sito del Ministero dell'Economia e delle Finanze al seguente link:

[https://www.de.mef.gov.it/export/sites/sitodt/modules/documenti\\_it/patrimonio\\_pubblico/patrimonio\\_pa/Orientamento\\_del\\_18\\_novembre\\_2019\\_xSocietx\\_a\\_partecipazione\\_pubblica\\_di\\_diritto\\_singolarex .pdf](https://www.de.mef.gov.it/export/sites/sitodt/modules/documenti_it/patrimonio_pubblico/patrimonio_pa/Orientamento_del_18_novembre_2019_xSocietx_a_partecipazione_pubblica_di_diritto_singolarex.pdf)

<sup>§</sup> Occorre selezionare "Sì" se la società è a **controllo pubblico** (esercitato da una o più pubbliche amministrazioni congiuntamente), svolge attività economiche protette da **diritti speciali o esclusivi**, insieme con altre attività svolte in regime di economia di mercato ed ha adottato un sistema di **contabilità analitica e separata** secondo le indicazioni dettate dal MEF con la direttiva del 9 settembre 2019 (ai sensi del dell'art.6, c.1, TUSP) ovvero secondo le indicazioni dettate dall'Autorità di settore. Si ricorda che per diritti esclusivi o speciali si intendono i diritti concessi da un'autorità competente mediante una disposizione legislativa o regolamentare o disposizione amministrativa pubblicata, avente l'effetto di riservare, rispettivamente, a uno o più operatori economici l'esercizio di un'attività e di incidere sostanzialmente sulla capacità di altri operatori economici di esercitare tale attività.

# **DATI DI BILANCIO PER LA VERIFICA TUSP\***

NOME DEL CAMPO	Anno 2023
Tipologia di attività svolta	Attività produttive di beni e servizi
Numero medio di dipendenti	192
Numero dei componenti dell'organo di amministrazione	6
Compenso dei componenti dell'organo di amministrazione	120.000
Numero dei componenti dell'organo di controllo	3
Compenso dei componenti dell'organo di controllo	35.000

NOME DEL CAMPO	2023	2022	2021	2020	2019
Approvazione bilancio	sì	sì	sì	sì	sì
Risultato d'esercizio		30.641.612	3.627.277	26.180.434	22.779.694

\* La compilazione della Sezione "Dati di bilancio per la verifica TUSP" non è richiesta per le "società quotate ex TUSP", se lo stato di attività della società è "in liquidazione" o "soggetta a procedure concorsuali".

**ATTENZIONE:** l'applicativo richiede la compilazione esclusivamente di una delle seguenti quattro sotto-sezioni di "DATI DI BILANCIO PER LA VERIFICA TUSP".

## **1. Attività produttive di beni e servizi o Distretti tecnologici**

Compilare la seguente sotto-sezione se la "Tipologia di attività svolta" dalla partecipata è: "Attività produttive di beni e servizi" o "**Attività di promozione e sviluppo di progetti di ricerca finanziati (Distretti tecnologici)**".

NOME DEL CAMPO	2023	2022	2021
A1) Ricavi delle vendite e delle prestazioni	1.309.924.282	2.063.404.370	1.093.715.781
A5) Altri Ricavi e Proventi	19.566.356	10.365.890	11.038.691
di cui Contributi in conto esercizio			

## **2. Attività di Holding**

Compilare la seguente sotto-sezione se la "Tipologia di attività svolta" dalla partecipata è: "**Attività consistenti nell'assunzione di partecipazioni in società esercenti attività diverse da quella creditizia e finanziaria (Holding)**".

NOME DEL CAMPO	2023	2022	2021
A1) Ricavi delle vendite e delle prestazioni			
A5) Altri Ricavi e Proventi			
di cui Contributi in conto esercizio			
C15) Proventi da partecipazioni			
C16) Altri proventi finanziari			
C17 bis) Utili e perdite su cambi			
D18 a) Rettifiche di valore di attività finanziarie - Rivalutazioni di partecipazioni			

### 3. Attività bancarie e finanziarie

Compilare la seguente sotto-sezione se la “*Tipologia di attività svolta*” dalla partecipata è: “**Attività bancarie e finanziarie**”.

NOME DEL CAMPO	2023	2022	2021
Interessi attivi e proventi assimilati			
Commissioni attive			

### 4. Attività assicurative

Compilare la seguente sotto-sezione se la “*Tipologia di attività svolta*” dalla partecipata è: “**Attività assicurative**”.

NOME DEL CAMPO	2023	2022	2021
I.1 Conto Tecnico dei rami danni - Premi di competenza, al netto delle cessioni in riassicurazione			
I.3 Conto Tecnico dei rami danni - Altri proventi tecnici, al netto delle cessioni in riassicurazione			
II.1 Conto Tecnico dei rami vita - Premi dell'esercizio, al netto delle cessioni in riassicurazione			
II.4 Conto Tecnico dei rami vita - Altri proventi tecnici, al netto delle cessioni in riassicurazione			

### QUOTA DI POSSESSO (quota diretta e/o indiretta)

NOME DEL CAMPO	Indicazioni per la compilazione
Tipologia di Partecipazione	Partecipazione indiretta
Quota diretta <sup>(6)</sup>	
Codice Fiscale Tramite <sup>(7)</sup>	01579450220
Denominazione Tramite (organismo) <sup>(7)</sup>	Azienda Intercomunale Rotaliana S.p.A. – S.B.
Quota detenuta dalla Tramite nella società <sup>(8)</sup>	3,68%

<sup>(6)</sup> Se la partecipazione è diretta o sia diretta che indiretta, inserire la quota detenuta direttamente dall'Amministrazione nella società.

<sup>(7)</sup> Compilare se per “Tipologia di Partecipazione” è stato indicato “Partecipazione Indiretta” o “Partecipazione diretta e indiretta”. Inserire CF e denominazione dell'ultima “tramite” attraverso la quale la società è indirettamente partecipata dall'Amministrazione.

<sup>(8)</sup> Inserire la quota di partecipazione che la “tramite” detiene nella società.

### QUOTA DI POSSESSO – TIPO DI CONTROLLO

Indicare il tipo di controllo\* esercitato dall'Amministrazione sulla partecipata. Ai fini del controllo è necessario tener conto, oltre che della quota diretta, anche di eventuali quote indirette detenute dall'Amministrazione nella partecipata. Nel caso di società partecipata indirettamente, in via generale, inserire il tipo di controllo esercitato dall'Amministrazione sulla “tramite”.

NOME DEL CAMPO	Indicazioni per la compilazione
Tipo di controllo*	nessuno

\*Per la definizione di controllo si rinvia all'atto di [orientamento del 15 febbraio 2018](#) emanato della Struttura di indirizzo, monitoraggio e controllo sull'attuazione del TUSP e alla deliberazione della Corte dei conti, Sezioni riunite in sede di controllo, 20 giugno 2019, n. 11/SSRRCO/QMIG/19.

**INFORMAZIONI ED ESITO PER LA RAZIONALIZZAZIONE**

NOME DEL CAMPO	Indicazioni per la compilazione
<b>Partecipazione ancora detenuta alla data di adozione del provvedimento</b>	Scegliere un elemento.

Se la partecipazione è ancora detenuta alla data di adozione del provvedimento continuare con la compilazione dei campi di seguito riportati. Altrimenti, se la partecipazione non è più detenuta alla data di adozione del provvedimento, deve essere compilata la scheda “Partecipazione non più detenuta” in base alla tipologia della razionalizzazione realizzata.

<b>Società controllata da una quotata</b>	Scegliere un elemento.
<b>CF della società quotata controllante <sup>(9)</sup></b>	
<b>Denominazione della società quotata controllante <sup>(9)</sup></b>	
<b>Attività svolta dalla Partecipata</b>	Scegliere un elemento.
<b>Descrizione dell'attività</b>	
<b>Quota % di partecipazione detenuta dal soggetto privato <sup>(10)</sup></b>	
<b>Svolgimento di attività analoghe a quelle svolte da altre società (art.20, c.2 lett. c)</b>	Scegliere un elemento.
<b>Necessità di contenimento dei costi di funzionamento (art.20, c.2 lett. f)</b>	Scegliere un elemento.
<b>Necessità di aggregazione di società (art.20, c.2 lett. g)</b>	Scegliere un elemento.
<b>L'Amministrazione ha fissato, con proprio provvedimento, obiettivi specifici sui costi di funzionamento della partecipata? (art.19, c, 5) <sup>(11)</sup></b>	Scegliere un elemento.
<b>Esito della revisione periodica <sup>(12)</sup></b>	Scegliere un elemento.
<b>Modalità (razionalizzazione) <sup>(13)</sup></b>	Scegliere un elemento.
<b>Termine previsto per la razionalizzazione <sup>(13)</sup></b>	
<b>Dichiarazione di Cessione a titolo oneroso in Revisione straordinaria <sup>(14)</sup></b>	Scegliere un elemento.
<b>Note*</b>	

<sup>(9)</sup> Compilare il campo solo se nel campo “Società controllata da una quotata” è stato scelto “sì”.

<sup>(10)</sup> Compilare il campo se “Attività svolta dalla Partecipata” precedentemente selezionata è “Realizzazione e gestione di opera pubblica ovvero organizzazione e gestione di servizio di interesse generale tramite PPP (Art.4, c.2, lett. c)”.

<sup>(11)</sup> Compilare il campo se “Tipo di controllo” è stato selezionato elemento diverso da “nessuno”.

<sup>(12)</sup> La compilazione del campo non è richiesta per le società in liquidazione, per quelle soggette a procedure concorsuali e per i GAL.

<sup>(13)</sup> Campo obbligatorio se per “Esito della revisione periodica” è stato selezionato “Razionalizzazione”.

<sup>(14)</sup> Nel campo l'Amministrazione deve specificare se nel provvedimento di revisione straordinaria, adottato ai sensi dell'art. 24 del TUSP, era stato indicato l'esito “Cessione a titolo oneroso”. La compilazione non è richiesta se la società è in liquidazione, è soggetta a procedura concorsuale, è un GAL o nel caso in cui nel campo “Attività svolta dalla partecipata” sia stato selezionato “Coordinamento e attuazione patti territoriali e contratti d'area ex delibera CIPE 21/03/1997 (Art. 26, c.7) oppure “Gestione delle case da gioco – società già costituita e autorizzata alla data del 23/09/2016 (art. 26, c. 12 sexies)”.

\* Campo con compilazione facoltativa.

**Se la partecipazione non è più detenuta alla data di adozione del provvedimento, deve essere compilata, in base alla tipologia di operazione realizzata, una delle schede:**

- PARTECIPAZIONE NON PIÙ DETENUTA - Alienazione della partecipazione
- PARTECIPAZIONE NON PIÙ DETENUTA - Cessione della partecipazione a titolo gratuito
- PARTECIPAZIONE NON PIÙ DETENUTA - Recesso dalla società
- PARTECIPAZIONE NON PIÙ DETENUTA - Scioglimento/Liquidazione della società
- PARTECIPAZIONE NON PIÙ DETENUTA - Fusione della società (per unione o per incorporazione)
- PARTECIPAZIONE NON PIÙ DETENUTA - Trasformazione in forma non societaria

Per non appesantire il presente documento, le schede sopra elencate sono state inserite all'interno delle "Schede di rilevazione per la Relazione attuazione piano di razionalizzazione" a cui pertanto si rinvia.



Ministero  
dell'Economia  
e delle Finanze

***SCHEDE DI RILEVAZIONE***  
***PER LA***  
**REVISIONE PERIODICA DELLE PARTECIPAZIONI**  
**da approvarsi entro il 31/12/2024**  
***(Art. 20, c. 1, TUSP)***  
**DOLOMITI ENERGIA HOLDING S.P.A.**  
**tramite AIR AZIENDA INTERCOMUNALE ROTALIANA S.P.A.**  
**SOC. BENEFIT**

**Dati relativi alle partecipazioni detenute al**  
**31/12/2023**

#### DATI ANAGRAFICI DELLA PARTECIPATA

NOME DEL CAMPO	Indicazioni per la compilazione
Codice Fiscale	01614640223
Denominazione	DOLOMITI ENERGIA HOLDING S.P.A.
Data di costituzione della partecipata	1998
Forma giuridica	Società per azioni
Tipo di fondazione	Scegliere un elemento.
Altra forma giuridica	
Stato di attività della partecipata	attiva
Data di inizio della procedura <sup>(1)</sup>	
Società con azioni quotate in mercati regolamentati <sup>(2)</sup>	
Società che ha emesso strumenti finanziari quotati in mercati regolamentati (ex TUSP) <sup>(2)</sup>	
La società è un GAL <sup>(2)</sup>	
La società è una "Società benefit" <sup>(3)</sup>	no

<sup>(1)</sup> Compilare solo se nel campo "stato di attività della partecipata" è stato indicato che sono in corso procedure di liquidazione oppure procedure concorsuali.

<sup>(2)</sup> Nell'applicativo le società con azioni quotate e quelle emittenti strumenti finanziari quotati in mercati regolamentati ("società quotate ex TUSP") e i Gruppi di Azione Locale (GAL) sono individuati mediante elenchi ufficiali.

<sup>(3)</sup> La "società benefit" è una società che nell'esercizio di una attività economica persegue, oltre allo scopo di dividerne gli utili, una o più finalità di beneficio comune e opera in modo responsabile, sostenibile e trasparente nei confronti di persone, comunità, territori e ambiente, beni ed attività culturali e sociali, enti e associazioni ed altri portatori di interesse. Tali finalità devono essere indicate specificatamente nell'oggetto sociale della società. La "società benefit" redige annualmente una relazione concernente il perseguimento del beneficio comune, da allegare al bilancio societario e da pubblicare nel proprio sito Internet (cfr. art. 1, commi 376 – 384, L. n. 208/2015).

#### SEDE LEGALE DELLA PARTECIPATA

NOME DEL CAMPO	Indicazioni per la compilazione
Stato	Italia
Provincia	Trento
Comune	ROVERETO
CAP*	38068
Indirizzo*	VIA MANZONI N. 24
Telefono*	0464 456111
FAX*	0464 456222
Email*	info.holding@dolomitienergia.it

\*campo con compilazione facoltativa

#### SETTORE DI ATTIVITÀ DELLA PARTECIPATA

Indicare il settore ATECO rappresentativo dell'attività svolta. Nel caso in cui i settori siano più di uno, indicarli in ordine decrescente di importanza.

La lista dei codici Ateco è disponibile al link:

<https://www.istat.it/it/files//2022/03/Struttura-ATECO-2007-aggiornamento-2022.xlsx>

Per approfondimenti sui codici Ateco si rimanda al link:

<https://www.istat.it/it/archivio/17888>

NOME DEL CAMPO	Indicazioni per la compilazione
Attività 1	35.13
Attività 2	
Attività 3	
Attività 4	

**ULTERIORI INFORMAZIONI SULLA PARTECIPATA \***

NOME DEL CAMPO	Indicazioni per la compilazione
Società in house	no
Previsione nello statuto di limiti sul fatturato <sup>(4)</sup>	no
Società contenuta nell'allegato A al D.Lgs. n. 175/2016	
Società a partecipazione pubblica di diritto singolare (art.1, c. 4, lett. A) <sup>#</sup>	no
Riferimento normativo società di diritto singolare <sup>(4)</sup>	
Società a controllo pubblico che adotta un sistema di contabilità analitica e separata per le attività oggetto di diritti speciali o esclusivi svolte insieme ad altre attività in regime di mercato <sup>§</sup>	no
Specificare se le regole per la contabilità separata sono dettate da:	Scegliere un elemento.
Società esclusa dall'applicazione dell'art. 4 con DPCM (art. 4, c. 9)	Scegliere un elemento.
Società esclusa dall'applicazione dell'art. 4 con provvedimento del Presidente della Regione o delle Prov. Autonome (art. 4, c. 9)	Scegliere un elemento.
Riferimento normativo atto esclusione <sup>(5)</sup>	

\* La compilazione della Sezione "Ulteriori Informazioni sulla partecipata" non è richiesta per "società quotate ex TUSP", se la società è un GAL oppure se lo stato di attività della società è "in liquidazione" o "soggetta a procedure concorsuali".

<sup>(4)</sup> Compilare il campo solo se nel campo precedente è stato scelto "sì"

<sup>(5)</sup> Compilare il campo solo se in uno dei campi precedenti è stato scelto "sì"

<sup>#</sup> Per la nozione giuridica di "società a partecipazione pubblica di diritto singolare" di cui all'art. 1, comma 4, del TUSP, si veda l'orientamento della Struttura di monitoraggio disponibile sul sito del Ministero dell'Economia e delle Finanze al seguente link:

[https://www.de.mef.gov.it/export/sites/sitodt/modules/documenti\\_it/patrimonio\\_pubblico/patrimonio\\_pa/Orientamento\\_del\\_18\\_novembre\\_2019\\_xSocietx\\_a\\_partecipazione\\_pubblica\\_di\\_diritto\\_singolarex .pdf](https://www.de.mef.gov.it/export/sites/sitodt/modules/documenti_it/patrimonio_pubblico/patrimonio_pa/Orientamento_del_18_novembre_2019_xSocietx_a_partecipazione_pubblica_di_diritto_singolarex.pdf)

<sup>§</sup> Occorre selezionare "Sì" se la società è a **controllo pubblico** (esercitato da una o più pubbliche amministrazioni congiuntamente), svolge attività economiche protette da **diritti speciali o esclusivi**, insieme con altre attività svolte in regime di economia di mercato ed ha adottato un sistema di **contabilità analitica e separata** secondo le indicazioni dettate dal MEF con la direttiva del 9 settembre 2019 (ai sensi del dell'art.6, c.1, TUSP) ovvero secondo le indicazioni dettate dall'Autorità di settore. Si ricorda che per diritti esclusivi o speciali si intendono i diritti concessi da un'autorità competente mediante una disposizione legislativa o regolamentare o disposizione amministrativa pubblicata, avente l'effetto di riservare, rispettivamente, a uno o più operatori economici l'esercizio di un'attività e di incidere sostanzialmente sulla capacità di altri operatori economici di esercitare tale attività.



# **DATI DI BILANCIO PER LA VERIFICA TUSP\***

NOME DEL CAMPO	Anno 2023
Tipologia di attività svolta	Attività produttive di beni e servizi
Numero medio di dipendenti	237
Numero dei componenti dell'organo di amministrazione	12
Compenso dei componenti dell'organo di amministrazione	433.000
Numero dei componenti dell'organo di controllo	3
Compenso dei componenti dell'organo di controllo	94.000

NOME DEL CAMPO	2023	2022	2021	2020	2019
Approvazione bilancio	sì	sì	sì	sì	sì
Risultato d'esercizio	28.639.602	48.337.118	47.596.413	50.898.485	33.025.206

\* La compilazione della Sezione "Dati di bilancio per la verifica TUSP" non è richiesta per le "società quotate ex TUSP", se lo stato di attività della società è "in liquidazione" o "soggetta a procedure concorsuali".

**ATTENZIONE:** l'applicativo richiede la compilazione esclusivamente di una delle seguenti quattro sotto-sezioni di "DATI DI BILANCIO PER LA VERIFICA TUSP".

## **1. Attività produttive di beni e servizi o Distretti tecnologici**

Compilare la seguente sotto-sezione se la "Tipologia di attività svolta" dalla partecipata è: "Attività produttive di beni e servizi" o "**Attività di promozione e sviluppo di progetti di ricerca finanziati (Distretti tecnologici)**".

NOME DEL CAMPO	2023	2022	2021
A1) Ricavi delle vendite e delle prestazioni	11.066.013	22.214.209	16.078.351
A5) Altri Ricavi e Proventi	32.643.762	29.054.460	31.646.834
di cui Contributi in conto esercizio	109.000	544.000	1.342.000

## **2. Attività di Holding**

Compilare la seguente sotto-sezione se la "Tipologia di attività svolta" dalla partecipata è: "**Attività consistenti nell'assunzione di partecipazioni in società esercenti attività diverse da quella creditizia e finanziaria (Holding)**".

NOME DEL CAMPO	2023	2022	2021
A1) Ricavi delle vendite e delle prestazioni			
A5) Altri Ricavi e Proventi			
di cui Contributi in conto esercizio			
C15) Proventi da partecipazioni			
C16) Altri proventi finanziari			
C17 bis) Utili e perdite su cambi			
D18 a) Rettifiche di valore di attività finanziarie - Rivalutazioni di partecipazioni			

### 3. Attività bancarie e finanziarie

Compilare la seguente sotto-sezione se la “*Tipologia di attività svolta*” dalla partecipata è: “**Attività bancarie e finanziarie**”.

NOME DEL CAMPO	2023	2022	2021
Interessi attivi e proventi assimilati			
Commissioni attive			

### 4. Attività assicurative

Compilare la seguente sotto-sezione se la “*Tipologia di attività svolta*” dalla partecipata è: “**Attività assicurative**”.

NOME DEL CAMPO	2023	2022	2021
I.1 Conto Tecnico dei rami danni - Premi di competenza, al netto delle cessioni in riassicurazione			
I.3 Conto Tecnico dei rami danni - Altri proventi tecnici, al netto delle cessioni in riassicurazione			
II.1 Conto Tecnico dei rami vita - Premi dell'esercizio, al netto delle cessioni in riassicurazione			
II.4 Conto Tecnico dei rami vita - Altri proventi tecnici, al netto delle cessioni in riassicurazione			

### QUOTA DI POSSESSO (quota diretta e/o indiretta)

NOME DEL CAMPO	Indicazioni per la compilazione
Tipologia di Partecipazione	Partecipazione indiretta
Quota diretta <sup>(6)</sup>	
Codice Fiscale Tramite <sup>(7)</sup>	01579450220
Denominazione Tramite (organismo) <sup>(7)</sup>	Azienda Intercomunale Rotaliana S.p.A. – S.B.
Quota detenuta dalla Tramite nella società <sup>(8)</sup>	0,99%

<sup>(6)</sup> Se la partecipazione è diretta o sia diretta che indiretta, inserire la quota detenuta direttamente dall'Amministrazione nella società.

<sup>(7)</sup> Compilare se per “Tipologia di Partecipazione” è stato indicato “Partecipazione Indiretta” o “Partecipazione diretta e indiretta”. Inserire CF e denominazione dell'ultima “tramite” attraverso la quale la società è indirettamente partecipata dall'Amministrazione.

<sup>(8)</sup> Inserire la quota di partecipazione che la “tramite” detiene nella società.

### QUOTA DI POSSESSO – TIPO DI CONTROLLO

Indicare il tipo di controllo\* esercitato dall'Amministrazione sulla partecipata. Ai fini del controllo è necessario tener conto, oltre che della quota diretta, anche di eventuali quote indirette detenute dall'Amministrazione nella partecipata. Nel caso di società partecipata indirettamente, in via generale, inserire il tipo di controllo esercitato dall'Amministrazione sulla “tramite”.

NOME DEL CAMPO	Indicazioni per la compilazione
Tipo di controllo*	nessuno

\*Per la definizione di controllo si rinvia all'atto di [orientamento del 15 febbraio 2018](#) emanato della Struttura di indirizzo, monitoraggio e controllo sull'attuazione del TUSP e alla deliberazione della Corte dei conti, Sezioni riunite in sede di controllo, 20 giugno 2019, n. 11/SSRRCO/QMIG/19.

**INFORMAZIONI ED ESITO PER LA RAZIONALIZZAZIONE**

NOME DEL CAMPO	Indicazioni per la compilazione
<b>Partecipazione ancora detenuta alla data di adozione del provvedimento</b>	Scegliere un elemento.

Se la partecipazione è ancora detenuta alla data di adozione del provvedimento continuare con la compilazione dei campi di seguito riportati. Altrimenti, se la partecipazione non è più detenuta alla data di adozione del provvedimento, deve essere compilata la scheda “Partecipazione non più detenuta” in base alla tipologia della razionalizzazione realizzata.

<b>Società controllata da una quotata</b>	Scegliere un elemento.
<b>CF della società quotata controllante <sup>(9)</sup></b>	
<b>Denominazione della società quotata controllante <sup>(9)</sup></b>	
<b>Attività svolta dalla Partecipata</b>	Scegliere un elemento.
<b>Descrizione dell'attività</b>	
<b>Quota % di partecipazione detenuta dal soggetto privato <sup>(10)</sup></b>	
<b>Svolgimento di attività analoghe a quelle svolte da altre società (art.20, c.2 lett. c)</b>	Scegliere un elemento.
<b>Necessità di contenimento dei costi di funzionamento (art.20, c.2 lett. f)</b>	Scegliere un elemento.
<b>Necessità di aggregazione di società (art.20, c.2 lett. g)</b>	Scegliere un elemento.
<b>L'Amministrazione ha fissato, con proprio provvedimento, obiettivi specifici sui costi di funzionamento della partecipata? (art.19, c, 5) <sup>(11)</sup></b>	Scegliere un elemento.
<b>Esito della revisione periodica <sup>(12)</sup></b>	Scegliere un elemento.
<b>Modalità (razionalizzazione) <sup>(13)</sup></b>	Scegliere un elemento.
<b>Termine previsto per la razionalizzazione <sup>(13)</sup></b>	
<b>Dichiarazione di Cessione a titolo oneroso in Revisione straordinaria <sup>(14)</sup></b>	Scegliere un elemento.
<b>Note*</b>	

<sup>(9)</sup> Compilare il campo solo se nel campo “Società controllata da una quotata” è stato scelto “sì”.

<sup>(10)</sup> Compilare il campo se “Attività svolta dalla Partecipata” precedentemente selezionata è “Realizzazione e gestione di opera pubblica ovvero organizzazione e gestione di servizio di interesse generale tramite PPP (Art.4, c.2, lett. c)”.

<sup>(11)</sup> Compilare il campo se “Tipo di controllo” è stato selezionato elemento diverso da “nessuno”.

<sup>(12)</sup> La compilazione del campo non è richiesta per le società in liquidazione, per quelle soggette a procedure concorsuali e per i GAL.

<sup>(13)</sup> Campo obbligatorio se per “Esito della revisione periodica” è stato selezionato “Razionalizzazione”.

<sup>(14)</sup> Nel campo l'Amministrazione deve specificare se nel provvedimento di revisione straordinaria, adottato ai sensi dell'art. 24 del TUSP, era stato indicato l'esito “Cessione a titolo oneroso”. La compilazione non è richiesta se la società è in liquidazione, è soggetta a procedura concorsuale, è un GAL o nel caso in cui nel campo “Attività svolta dalla partecipata” sia stato selezionato “Coordinamento e attuazione patti territoriali e contratti d'area ex delibera CIPE 21/03/1997 (Art. 26, c.7) oppure “Gestione delle case da gioco – società già costituita e autorizzata alla data del 23/09/2016 (art. 26, c. 12 sexies)”.

\*Campo con compilazione facoltativa.

**Se la partecipazione non è più detenuta alla data di adozione del provvedimento, deve essere compilata, in base alla tipologia di operazione realizzata, una delle schede:**

- PARTECIPAZIONE NON PIÙ DETENUTA - Alienazione della partecipazione
- PARTECIPAZIONE NON PIÙ DETENUTA - Cessione della partecipazione a titolo gratuito
- PARTECIPAZIONE NON PIÙ DETENUTA - Recesso dalla società
- PARTECIPAZIONE NON PIÙ DETENUTA - Scioglimento/Liquidazione della società
- PARTECIPAZIONE NON PIÙ DETENUTA - Fusione della società (per unione o per incorporazione)
- PARTECIPAZIONE NON PIÙ DETENUTA - Trasformazione in forma non societaria

Per non appesantire il presente documento, le schede sopra elencate sono state inserite all'interno delle "Schede di rilevazione per la Relazione attuazione piano di razionalizzazione" a cui pertanto si rinvia.



Ministero  
dell'Economia  
e delle Finanze

***SCHEDE DI RILEVAZIONE***  
***PER LA***  
**REVISIONE PERIODICA DELLE PARTECIPAZIONI**  
**da approvarsi entro il 31/12/2024**  
***(Art. 20, c. 1, TUSP)***  
**PRIMIERO ENERGIA S.P.A.**  
**tramite AIR AZIENDA INTERCOMUNALE ROTALIANA S.P.A.**  
**SOC. BENEFIT**

**Dati relativi alle partecipazioni detenute al**  
**31/12/2023**

### DATI ANAGRAFICI DELLA PARTECIPATA

NOME DEL CAMPO	Indicazioni per la compilazione
Codice Fiscale	01699790224
Denominazione	PRIMIERO ENERGIA
Data di costituzione della partecipata	1998
Forma giuridica	Società per azioni
Tipo di fondazione	Scegliere un elemento.
Altra forma giuridica	
Stato di attività della partecipata	attiva
Data di inizio della procedura <sup>(1)</sup>	
Società con azioni quotate in mercati regolamentati <sup>(2)</sup>	
Società che ha emesso strumenti finanziari quotati in mercati regolamentati (ex TUSP) <sup>(2)</sup>	
La società è un GAL <sup>(2)</sup>	
La società è una "Società benefit" <sup>(3)</sup>	no

<sup>(1)</sup> Compilare solo se nel campo "stato di attività della partecipata" è stato indicato che sono in corso procedure di liquidazione oppure procedure concorsuali.

<sup>(2)</sup> Nell'applicativo le società con azioni quotate e quelle emittenti strumenti finanziari quotati in mercati regolamentati ("società quotate ex TUSP") e i Gruppi di Azione Locale (GAL) sono individuati mediante elenchi ufficiali.

<sup>(3)</sup> La "società benefit" è una società che nell'esercizio di una attività economica persegue, oltre allo scopo di dividerne gli utili, una o più finalità di beneficio comune e opera in modo responsabile, sostenibile e trasparente nei confronti di persone, comunità, territori e ambiente, beni ed attività culturali e sociali, enti e associazioni ed altri portatori di interesse. Tali finalità devono essere indicate specificatamente nell'oggetto sociale della società. La "società benefit" redige annualmente una relazione concernente il perseguimento del beneficio comune, da allegare al bilancio societario e da pubblicare nel proprio sito Internet (cfr. art. 1, commi 376 – 384, L. n. 208/2015).

### SEDE LEGALE DELLA PARTECIPATA

NOME DEL CAMPO	Indicazioni per la compilazione
Stato	Italia
Provincia	Trento
Comune	PRIMIERO SAN MARTINO DI CASTROZZA
CAP*	38054
Indirizzo*	VIA A. GUDAGNINI N. 31 FIERA
Telefono*	0439763030
FAX*	
Email*	info@primieroenergia.it

\*campo con compilazione facoltativa

### SETTORE DI ATTIVITÀ DELLA PARTECIPATA

Indicare il settore ATECO rappresentativo dell'attività svolta. Nel caso in cui i settori siano più di uno, indicarli in ordine decrescente di importanza.

La lista dei codici Ateco è disponibile al link:

<https://www.istat.it/it/files//2022/03/Struttura-ATECO-2007-aggiornamento-2022.xlsx>

Per approfondimenti sui codici Ateco si rimanda al link:

<https://www.istat.it/it/archivio/17888>

NOME DEL CAMPO	Indicazioni per la compilazione
Attività 1	35.13
Attività 2	
Attività 3	
Attività 4	

**ULTERIORI INFORMAZIONI SULLA PARTECIPATA \***

NOME DEL CAMPO	Indicazioni per la compilazione
Società in house	no
Previsione nello statuto di limiti sul fatturato <sup>(4)</sup>	no
Società contenuta nell'allegato A al D.Lgs. n. 175/2016	
Società a partecipazione pubblica di diritto singolare (art.1, c. 4, lett. A) <sup>#</sup>	no
Riferimento normativo società di diritto singolare <sup>(4)</sup>	
Società a controllo pubblico che adotta un sistema di contabilità analitica e separata per le attività oggetto di diritti speciali o esclusivi svolte insieme ad altre attività in regime di mercato <sup>§</sup>	no
Specificare se le regole per la contabilità separata sono dettate da:	Scegliere un elemento.
Società esclusa dall'applicazione dell'art. 4 con DPCM (art. 4, c. 9)	Scegliere un elemento.
Società esclusa dall'applicazione dell'art. 4 con provvedimento del Presidente della Regione o delle Prov. Autonome (art. 4, c. 9)	Scegliere un elemento.
Riferimento normativo atto esclusione <sup>(5)</sup>	

\* La compilazione della Sezione "Ulteriori Informazioni sulla partecipata" non è richiesta per "società quotate ex TUSP", se la società è un GAL oppure se lo stato di attività della società è "in liquidazione" o "soggetta a procedure concorsuali".

<sup>(4)</sup> Compilare il campo solo se nel campo precedente è stato scelto "sì"

<sup>(5)</sup> Compilare il campo solo se in uno dei campi precedenti è stato scelto "sì"

<sup>#</sup> Per la nozione giuridica di "società a partecipazione pubblica di diritto singolare" di cui all'art. 1, comma 4, del TUSP, si veda l'orientamento della Struttura di monitoraggio disponibile sul sito del Ministero dell'Economia e delle Finanze al seguente link:

[https://www.de.mef.gov.it/export/sites/sitodt/modules/documenti\\_it/patrimonio\\_pubblico/patrimonio\\_pa/Orientamento\\_del\\_18\\_novembre\\_2019\\_xSocietx\\_a\\_partecipazione\\_pubblica\\_di\\_diritto\\_singolarex .pdf](https://www.de.mef.gov.it/export/sites/sitodt/modules/documenti_it/patrimonio_pubblico/patrimonio_pa/Orientamento_del_18_novembre_2019_xSocietx_a_partecipazione_pubblica_di_diritto_singolarex.pdf)

<sup>§</sup> Occorre selezionare "Sì" se la società è a **controllo pubblico** (esercitato da una o più pubbliche amministrazioni congiuntamente), svolge attività economiche protette da **diritti speciali o esclusivi**, insieme con altre attività svolte in regime di economia di mercato ed ha adottato un sistema di **contabilità analitica e separata** secondo le indicazioni dettate dal MEF con la direttiva del 9 settembre 2019 (ai sensi del dell'art.6, c.1, TUSP) ovvero secondo le indicazioni dettate dall'Autorità di settore. Si ricorda che per diritti esclusivi o speciali si intendono i diritti concessi da un'autorità competente mediante una disposizione legislativa o regolamentare o disposizione amministrativa pubblicata, avente l'effetto di riservare, rispettivamente, a uno o più operatori economici l'esercizio di un'attività e di incidere sostanzialmente sulla capacità di altri operatori economici di esercitare tale attività.

# **DATI DI BILANCIO PER LA VERIFICA TUSP\***

NOME DEL CAMPO	Anno 2023
Tipologia di attività svolta	Attività produttive di beni e servizi
Numero medio di dipendenti	25
Numero dei componenti dell'organo di amministrazione	7
Compenso dei componenti dell'organo di amministrazione	102.620
Numero dei componenti dell'organo di controllo	3
Compenso dei componenti dell'organo di controllo	30.388

NOME DEL CAMPO	2023	2022	2021	2020	2019
Approvazione bilancio	sì	sì	sì	sì	sì
Risultato d'esercizio		801.013	16.878.249	1.903.208	3.133.026

\* La compilazione della Sezione "Dati di bilancio per la verifica TUSP" non è richiesta per le "società quotate ex TUSP", se lo stato di attività della società è "in liquidazione" o "soggetta a procedure concorsuali".

**ATTENZIONE:** l'applicativo richiede la compilazione esclusivamente di una delle seguenti quattro sotto-sezioni di "DATI DI BILANCIO PER LA VERIFICA TUSP".

## **1. Attività produttive di beni e servizi o Distretti tecnologici**

Compilare la seguente sotto-sezione se la "Tipologia di attività svolta" dalla partecipata è: "Attività produttive di beni e servizi" o "**Attività di promozione e sviluppo di progetti di ricerca finanziati (Distretti tecnologici)**".

NOME DEL CAMPO	2023	2022	2021
A1) Ricavi delle vendite e delle prestazioni	43.836.068	69.595.608	43.372.880
A5) Altri Ricavi e Proventi	6.778.832	628.852	228.846
di cui Contributi in conto esercizio	39.767	12.488	55.157

## **2. Attività di Holding**

Compilare la seguente sotto-sezione se la "Tipologia di attività svolta" dalla partecipata è: "**Attività consistenti nell'assunzione di partecipazioni in società esercenti attività diverse da quella creditizia e finanziaria (Holding)**".

NOME DEL CAMPO	2023	2022	2021
A1) Ricavi delle vendite e delle prestazioni			
A5) Altri Ricavi e Proventi			
di cui Contributi in conto esercizio			
C15) Proventi da partecipazioni			
C16) Altri proventi finanziari			
C17 bis) Utili e perdite su cambi			
D18 a) Rettifiche di valore di attività finanziarie - Rivalutazioni di partecipazioni			



### 3. Attività bancarie e finanziarie

Compilare la seguente sotto-sezione se la “*Tipologia di attività svolta*” dalla partecipata è: “**Attività bancarie e finanziarie**”.

NOME DEL CAMPO	2023	2022	2021
Interessi attivi e proventi assimilati			
Commissioni attive			

### 4. Attività assicurative

Compilare la seguente sotto-sezione se la “*Tipologia di attività svolta*” dalla partecipata è: “**Attività assicurative**”.

NOME DEL CAMPO	2023	2022	2021
I.1 Conto Tecnico dei rami danni - Premi di competenza, al netto delle cessioni in riassicurazione			
I.3 Conto Tecnico dei rami danni - Altri proventi tecnici, al netto delle cessioni in riassicurazione			
II.1 Conto Tecnico dei rami vita - Premi dell'esercizio, al netto delle cessioni in riassicurazione			
II.4 Conto Tecnico dei rami vita - Altri proventi tecnici, al netto delle cessioni in riassicurazione			

### QUOTA DI POSSESSO (quota diretta e/o indiretta)

NOME DEL CAMPO	Indicazioni per la compilazione
Tipologia di Partecipazione	Partecipazione indiretta
Quota diretta <sup>(6)</sup>	
Codice Fiscale Tramite <sup>(7)</sup>	01579450220
Denominazione Tramite (organismo) <sup>(7)</sup>	Azienda Intercomunale Rotaliana S.p.A. – S.B.
Quota detenuta dalla Tramite nella società <sup>(8)</sup>	2,54%

<sup>(6)</sup> Se la partecipazione è diretta o sia diretta che indiretta, inserire la quota detenuta direttamente dall'Amministrazione nella società.

<sup>(7)</sup> Compilare se per “Tipologia di Partecipazione” è stato indicato “Partecipazione Indiretta” o “Partecipazione diretta e indiretta”. Inserire CF e denominazione dell'ultima “tramite” attraverso la quale la società è indirettamente partecipata dall'Amministrazione.

<sup>(8)</sup> Inserire la quota di partecipazione che la “tramite” detiene nella società.

### QUOTA DI POSSESSO – TIPO DI CONTROLLO

Indicare il tipo di controllo\* esercitato dall'Amministrazione sulla partecipata. Ai fini del controllo è necessario tener conto, oltre che della quota diretta, anche di eventuali quote indirette detenute dall'Amministrazione nella partecipata. Nel caso di società partecipata indirettamente, in via generale, inserire il tipo di controllo esercitato dall'Amministrazione sulla “tramite”.

NOME DEL CAMPO	Indicazioni per la compilazione
Tipo di controllo*	nessuno

\*Per la definizione di controllo si rinvia all'atto di [orientamento del 15 febbraio 2018](#) emanato della Struttura di indirizzo, monitoraggio e controllo sull'attuazione del TUSP e alla deliberazione della Corte dei conti, Sezioni riunite in sede di controllo, 20 giugno 2019, n. 11/SSRRCO/QMIG/19.

**INFORMAZIONI ED ESITO PER LA RAZIONALIZZAZIONE**

NOME DEL CAMPO	Indicazioni per la compilazione
<b>Partecipazione ancora detenuta alla data di adozione del provvedimento</b>	Scegliere un elemento.

Se la partecipazione è ancora detenuta alla data di adozione del provvedimento continuare con la compilazione dei campi di seguito riportati. Altrimenti, se la partecipazione non è più detenuta alla data di adozione del provvedimento, deve essere compilata la scheda “Partecipazione non più detenuta” in base alla tipologia della razionalizzazione realizzata.

<b>Società controllata da una quotata</b>	Scegliere un elemento.
<b>CF della società quotata controllante <sup>(9)</sup></b>	
<b>Denominazione della società quotata controllante <sup>(9)</sup></b>	
<b>Attività svolta dalla Partecipata</b>	Scegliere un elemento.
<b>Descrizione dell'attività</b>	
<b>Quota % di partecipazione detenuta dal soggetto privato <sup>(10)</sup></b>	
<b>Svolgimento di attività analoghe a quelle svolte da altre società (art.20, c.2 lett. c)</b>	Scegliere un elemento.
<b>Necessità di contenimento dei costi di funzionamento (art.20, c.2 lett. f)</b>	Scegliere un elemento.
<b>Necessità di aggregazione di società (art.20, c.2 lett. g)</b>	Scegliere un elemento.
<b>L'Amministrazione ha fissato, con proprio provvedimento, obiettivi specifici sui costi di funzionamento della partecipata? (art.19, c, 5) <sup>(11)</sup></b>	Scegliere un elemento.
<b>Esito della revisione periodica <sup>(12)</sup></b>	Scegliere un elemento.
<b>Modalità (razionalizzazione) <sup>(13)</sup></b>	Scegliere un elemento.
<b>Termine previsto per la razionalizzazione <sup>(13)</sup></b>	
<b>Dichiarazione di Cessione a titolo oneroso in Revisione straordinaria <sup>(14)</sup></b>	Scegliere un elemento.
<b>Note*</b>	

<sup>(9)</sup> Compilare il campo solo se nel campo “Società controllata da una quotata” è stato scelto “sì”.

<sup>(10)</sup> Compilare il campo se “Attività svolta dalla Partecipata” precedentemente selezionata è “Realizzazione e gestione di opera pubblica ovvero organizzazione e gestione di servizio di interesse generale tramite PPP (Art.4, c.2, lett. c)”.

<sup>(11)</sup> Compilare il campo se “Tipo di controllo” è stato selezionato elemento diverso da “nessuno”.

<sup>(12)</sup> La compilazione del campo non è richiesta per le società in liquidazione, per quelle soggette a procedure concorsuali e per i GAL.

<sup>(13)</sup> Campo obbligatorio se per “Esito della revisione periodica” è stato selezionato “Razionalizzazione”.

<sup>(14)</sup> Nel campo l'Amministrazione deve specificare se nel provvedimento di revisione straordinaria, adottato ai sensi dell'art. 24 del TUSP, era stato indicato l'esito “Cessione a titolo oneroso”. La compilazione non è richiesta se la società è in liquidazione, è soggetta a procedura concorsuale, è un GAL o nel caso in cui nel campo “Attività svolta dalla partecipata” sia stato selezionato “Coordinamento e attuazione patti territoriali e contratti d'area ex delibera CIPE 21/03/1997 (Art. 26, c.7) oppure “Gestione delle case da gioco – società già costituita e autorizzata alla data del 23/09/2016 (art. 26, c. 12 sexies)”.

\*Campo con compilazione facoltativa.

**Se la partecipazione non è più detenuta alla data di adozione del provvedimento, deve essere compilata, in base alla tipologia di operazione realizzata, una delle schede:**

- PARTECIPAZIONE NON PIÙ DETENUTA - Alienazione della partecipazione
- PARTECIPAZIONE NON PIÙ DETENUTA - Cessione della partecipazione a titolo gratuito
- PARTECIPAZIONE NON PIÙ DETENUTA - Recesso dalla società
- PARTECIPAZIONE NON PIÙ DETENUTA - Scioglimento/Liquidazione della società
- PARTECIPAZIONE NON PIÙ DETENUTA - Fusione della società (per unione o per incorporazione)
- PARTECIPAZIONE NON PIÙ DETENUTA - Trasformazione in forma non societaria

Per non appesantire il presente documento, le schede sopra elencate sono state inserite all'interno delle "Schede di rilevazione per la Relazione attuazione piano di razionalizzazione" a cui pertanto si rinvia.



Ministero  
dell'Economia  
e delle Finanze

***SCHEDE DI RILEVAZIONE***  
***PER LA***  
**REVISIONE PERIODICA DELLE PARTECIPAZIONI**  
**da approvarsi entro il 31/12/2024**  
***(Art. 20, c. 1, TUSP)***  
**SET DISTRIBUZIONE S.P.A.**  
**tramite AIR AZIENDA INTERCOMUNALE ROTALIANA S.P.A.**  
**SOC. BENEFIT**

**Dati relativi alle partecipazioni detenute al**  
**31/12/2023**

### DATI ANAGRAFICI DELLA PARTECIPATA

NOME DEL CAMPO	Indicazioni per la compilazione
Codice Fiscale	01932800228
Denominazione	S.E.T. DISTRIBUZIONE
Data di costituzione della partecipata	1998
Forma giuridica	Società per azioni
Tipo di fondazione	Scegliere un elemento.
Altra forma giuridica	
Stato di attività della partecipata	attiva
Data di inizio della procedura <sup>(1)</sup>	
Società con azioni quotate in mercati regolamentati <sup>(2)</sup>	
Società che ha emesso strumenti finanziari quotati in mercati regolamentati (ex TUSP) <sup>(2)</sup>	
La società è un GAL <sup>(2)</sup>	
La società è una "Società benefit" <sup>(3)</sup>	no

<sup>(1)</sup> Compilare solo se nel campo "stato di attività della partecipata" è stato indicato che sono in corso procedure di liquidazione oppure procedure concorsuali.

<sup>(2)</sup> Nell'applicativo le società con azioni quotate e quelle emittenti strumenti finanziari quotati in mercati regolamentati ("società quotate ex TUSP") e i Gruppi di Azione Locale (GAL) sono individuati mediante elenchi ufficiali.

<sup>(3)</sup> La "società benefit" è una società che nell'esercizio di una attività economica persegue, oltre allo scopo di dividerne gli utili, una o più finalità di beneficio comune e opera in modo responsabile, sostenibile e trasparente nei confronti di persone, comunità, territori e ambiente, beni ed attività culturali e sociali, enti e associazioni ed altri portatori di interesse. Tali finalità devono essere indicate specificatamente nell'oggetto sociale della società. La "società benefit" redige annualmente una relazione concernente il perseguimento del beneficio comune, da allegare al bilancio societario e da pubblicare nel proprio sito Internet (cfr. art. 1, commi 376 – 384, L. n. 208/2015).

### SEDE LEGALE DELLA PARTECIPATA

NOME DEL CAMPO	Indicazioni per la compilazione
Stato	Italia
Provincia	TRENTO
Comune	ROVERETO
CAP*	38068
Indirizzo*	VIA MANZONI N. 24
Telefono*	0464456111
FAX*	0464456222
Email*	info.holding@dolomitienergia.it

\*campo con compilazione facoltativa

### SETTORE DI ATTIVITÀ DELLA PARTECIPATA

Indicare il settore ATECO rappresentativo dell'attività svolta. Nel caso in cui i settori siano più di uno, indicarli in ordine decrescente di importanza.

La lista dei codici Ateco è disponibile al link:

<https://www.istat.it/it/files//2022/03/Struttura-ATECO-2007-aggiornamento-2022.xlsx>

Per approfondimenti sui codici Ateco si rimanda al link:

<https://www.istat.it/it/archivio/17888>

NOME DEL CAMPO	Indicazioni per la compilazione
Attività 1	35.13
Attività 2	
Attività 3	
Attività 4	

**ULTERIORI INFORMAZIONI SULLA PARTECIPATA \***

NOME DEL CAMPO	Indicazioni per la compilazione
Società in house	no
Previsione nello statuto di limiti sul fatturato <sup>(4)</sup>	no
Società contenuta nell'allegato A al D.Lgs. n. 175/2016	
Società a partecipazione pubblica di diritto singolare (art.1, c. 4, lett. A) <sup>#</sup>	no
Riferimento normativo società di diritto singolare <sup>(4)</sup>	
Società a controllo pubblico che adotta un sistema di contabilità analitica e separata per le attività oggetto di diritti speciali o esclusivi svolte insieme ad altre attività in regime di mercato <sup>§</sup>	no
Specificare se le regole per la contabilità separata sono dettate da:	Scegliere un elemento.
Società esclusa dall'applicazione dell'art. 4 con DPCM (art. 4, c. 9)	Scegliere un elemento.
Società esclusa dall'applicazione dell'art. 4 con provvedimento del Presidente della Regione o delle Prov. Autonome (art. 4, c. 9)	Scegliere un elemento.
Riferimento normativo atto esclusione <sup>(5)</sup>	

\* La compilazione della Sezione "Ulteriori Informazioni sulla partecipata" non è richiesta per "società quotate ex TUSP", se la società è un GAL oppure se lo stato di attività della società è "in liquidazione" o "soggetta a procedure concorsuali".

<sup>(4)</sup> Compilare il campo solo se nel campo precedente è stato scelto "sì"

<sup>(5)</sup> Compilare il campo solo se in uno dei campi precedenti è stato scelto "sì"

<sup>#</sup> Per la nozione giuridica di "società a partecipazione pubblica di diritto singolare" di cui all'art. 1, comma 4, del TUSP, si veda l'orientamento della Struttura di monitoraggio disponibile sul sito del Ministero dell'Economia e delle Finanze al seguente link:

[https://www.de.mef.gov.it/export/sites/sitodt/modules/documenti\\_it/patrimonio\\_pubblico/patrimonio\\_pa/Orientamento\\_del\\_18\\_novembre\\_2019\\_xSocietx\\_a\\_partecipazione\\_pubblica\\_di\\_diritto\\_singolarex .pdf](https://www.de.mef.gov.it/export/sites/sitodt/modules/documenti_it/patrimonio_pubblico/patrimonio_pa/Orientamento_del_18_novembre_2019_xSocietx_a_partecipazione_pubblica_di_diritto_singolarex.pdf)

<sup>§</sup> Occorre selezionare "Sì" se la società è a **controllo pubblico** (esercitato da una o più pubbliche amministrazioni congiuntamente), svolge attività economiche protette da **diritti speciali o esclusivi**, insieme con altre attività svolte in regime di economia di mercato ed ha adottato un sistema di **contabilità analitica e separata** secondo le indicazioni dettate dal MEF con la direttiva del 9 settembre 2019 (ai sensi del dell'art.6, c.1, TUSP) ovvero secondo le indicazioni dettate dall'Autorità di settore. Si ricorda che per diritti esclusivi o speciali si intendono i diritti concessi da un'autorità competente mediante una disposizione legislativa o regolamentare o disposizione amministrativa pubblicata, avente l'effetto di riservare, rispettivamente, a uno o più operatori economici l'esercizio di un'attività e di incidere sostanzialmente sulla capacità di altri operatori economici di esercitare tale attività.

# **DATI DI BILANCIO PER LA VERIFICA TUSP\***

NOME DEL CAMPO	Anno 2023
Tipologia di attività svolta	Attività produttive di beni e servizi
Numero medio di dipendenti	274
Numero dei componenti dell'organo di amministrazione	6
Compenso dei componenti dell'organo di amministrazione	89.000
Numero dei componenti dell'organo di controllo	3
Compenso dei componenti dell'organo di controllo	36.000

NOME DEL CAMPO	2023	2022	2021	2020	2019
Approvazione bilancio	sì	sì	sì	sì	sì
Risultato d'esercizio	13.008.416	11.480.717	17.135.062	19.663.885	15.733.599

\* La compilazione della Sezione “Dati di bilancio per la verifica TUSP” non è richiesta per le “società quotate ex TUSP”, se lo stato di attività della società è “in liquidazione” o “soggetta a procedure concorsuali”.

**ATTENZIONE:** l'applicativo richiede la compilazione esclusivamente di una delle seguenti quattro sotto-sezioni di “DATI DI BILANCIO PER LA VERIFICA TUSP”.

## **1. Attività produttive di beni e servizi o Distretti tecnologici**

Compilare la seguente sotto-sezione se la “*Tipologia di attività svolta*” dalla partecipata è: “Attività produttive di beni e servizi” o “*Attività di promozione e sviluppo di progetti di ricerca finanziati (Distretti tecnologici)*”.

NOME DEL CAMPO	2023	2022	2021
A1) Ricavi delle vendite e delle prestazioni	86.793.032	83.523.213	85.209.658
A5) Altri Ricavi e Proventi	11.039.606	8.665.978	11.276.872
di cui Contributi in conto esercizio	67.000	66.000	57.000

## **2. Attività di Holding**

Compilare la seguente sotto-sezione se la “*Tipologia di attività svolta*” dalla partecipata è: “*Attività consistenti nell'assunzione di partecipazioni in società esercenti attività diverse da quella creditizia e finanziaria (Holding)*”.

NOME DEL CAMPO	2023	2022	2021
A1) Ricavi delle vendite e delle prestazioni			
A5) Altri Ricavi e Proventi			
di cui Contributi in conto esercizio			
C15) Proventi da partecipazioni			
C16) Altri proventi finanziari			
C17 bis) Utili e perdite su cambi			
D18 a) Rettifiche di valore di attività finanziarie - Rivalutazioni di partecipazioni			

### 3. Attività bancarie e finanziarie

Compilare la seguente sotto-sezione se la "Tipologia di attività svolta" dalla partecipata è: "**Attività bancarie e finanziarie**".

NOME DEL CAMPO	2023	2022	2021
Interessi attivi e proventi assimilati			
Commissioni attive			

### 4. Attività assicurative

Compilare la seguente sotto-sezione se la "Tipologia di attività svolta" dalla partecipata è: "**Attività assicurative**".

NOME DEL CAMPO	2023	2022	2021
I.1 Conto Tecnico dei rami danni - Premi di competenza, al netto delle cessioni in riassicurazione			
I.3 Conto Tecnico dei rami danni - Altri proventi tecnici, al netto delle cessioni in riassicurazione			
II.1 Conto Tecnico dei rami vita - Premi dell'esercizio, al netto delle cessioni in riassicurazione			
II.4 Conto Tecnico dei rami vita - Altri proventi tecnici, al netto delle cessioni in riassicurazione			

### QUOTA DI POSSESSO (quota diretta e/o indiretta)

NOME DEL CAMPO	Indicazioni per la compilazione
Tipologia di Partecipazione	Partecipazione indiretta
Quota diretta <sup>(6)</sup>	
Codice Fiscale Tramite <sup>(7)</sup>	01579450220
Denominazione Tramite (organismo) <sup>(7)</sup>	Azienda Intercomunale Rotaliana S.p.A. – S.B.
Quota detenuta dalla Tramite nella società <sup>(8)</sup>	1,17%

<sup>(6)</sup> Se la partecipazione è diretta o sia diretta che indiretta, inserire la quota detenuta direttamente dall'Amministrazione nella società.

<sup>(7)</sup> Compilare se per "Tipologia di Partecipazione" è stato indicato "Partecipazione Indiretta" o "Partecipazione diretta e indiretta". Inserire CF e denominazione dell'ultima "tramite" attraverso la quale la società è indirettamente partecipata dall'Amministrazione.

<sup>(8)</sup> Inserire la quota di partecipazione che la "tramite" detiene nella società.

### QUOTA DI POSSESSO – TIPO DI CONTROLLO

Indicare il tipo di controllo\* esercitato dall'Amministrazione sulla partecipata. Ai fini del controllo è necessario tener conto, oltre che della quota diretta, anche di eventuali quote indirette detenute dall'Amministrazione nella partecipata. Nel caso di società partecipata indirettamente, in via generale, inserire il tipo di controllo esercitato dall'Amministrazione sulla "tramite".

NOME DEL CAMPO	Indicazioni per la compilazione
Tipo di controllo*	nessuno

\*Per la definizione di controllo si rinvia all'atto di [orientamento del 15 febbraio 2018](#) emanato della Struttura di indirizzo, monitoraggio e controllo sull'attuazione del TUSP e alla deliberazione della Corte dei conti, Sezioni riunite in sede di controllo, 20 giugno 2019, n. 11/SSRRCO/QMIG/19.



**INFORMAZIONI ED ESITO PER LA RAZIONALIZZAZIONE**

NOME DEL CAMPO	Indicazioni per la compilazione
<b>Partecipazione ancora detenuta alla data di adozione del provvedimento</b>	Scegliere un elemento.

Se la partecipazione è ancora detenuta alla data di adozione del provvedimento continuare con la compilazione dei campi di seguito riportati. Altrimenti, se la partecipazione non è più detenuta alla data di adozione del provvedimento, deve essere compilata la scheda “Partecipazione non più detenuta” in base alla tipologia della razionalizzazione realizzata.

<b>Società controllata da una quotata</b>	Scegliere un elemento.
<b>CF della società quotata controllante <sup>(9)</sup></b>	
<b>Denominazione della società quotata controllante <sup>(9)</sup></b>	
<b>Attività svolta dalla Partecipata</b>	Scegliere un elemento.
<b>Descrizione dell'attività</b>	
<b>Quota % di partecipazione detenuta dal soggetto privato <sup>(10)</sup></b>	
<b>Svolgimento di attività analoghe a quelle svolte da altre società (art.20, c.2 lett. c)</b>	Scegliere un elemento.
<b>Necessità di contenimento dei costi di funzionamento (art.20, c.2 lett. f)</b>	Scegliere un elemento.
<b>Necessità di aggregazione di società (art.20, c.2 lett. g)</b>	Scegliere un elemento.
<b>L'Amministrazione ha fissato, con proprio provvedimento, obiettivi specifici sui costi di funzionamento della partecipata? (art.19, c, 5) <sup>(11)</sup></b>	Scegliere un elemento.
<b>Esito della revisione periodica <sup>(12)</sup></b>	Scegliere un elemento.
<b>Modalità (razionalizzazione) <sup>(13)</sup></b>	Scegliere un elemento.
<b>Termine previsto per la razionalizzazione <sup>(13)</sup></b>	
<b>Dichiarazione di Cessione a titolo oneroso in Revisione straordinaria <sup>(14)</sup></b>	Scegliere un elemento.
<b>Note*</b>	

<sup>(9)</sup> Compilare il campo solo se nel campo “Società controllata da una quotata” è stato scelto “sì”.

<sup>(10)</sup> Compilare il campo se “Attività svolta dalla Partecipata” precedentemente selezionata è “Realizzazione e gestione di opera pubblica ovvero organizzazione e gestione di servizio di interesse generale tramite PPP (Art.4, c.2, lett. c)”.

<sup>(11)</sup> Compilare il campo se “Tipo di controllo” è stato selezionato elemento diverso da “nessuno”.

<sup>(12)</sup> La compilazione del campo non è richiesta per le società in liquidazione, per quelle soggette a procedure concorsuali e per i GAL.

<sup>(13)</sup> Campo obbligatorio se per “Esito della revisione periodica” è stato selezionato “Razionalizzazione”.

<sup>(14)</sup> Nel campo l'Amministrazione deve specificare se nel provvedimento di revisione straordinaria, adottato ai sensi dell'art. 24 del TUSP, era stato indicato l'esito “Cessione a titolo oneroso”. La compilazione non è richiesta se la società è in liquidazione, è soggetta a procedura concorsuale, è un GAL o nel caso in cui nel campo “Attività svolta dalla partecipata” sia stato selezionato “Coordinamento e attuazione patti territoriali e contratti d'area ex delibera CIPE 21/03/1997 (Art. 26, c.7) oppure “Gestione delle case da gioco – società già costituita e autorizzata alla data del 23/09/2016 (art. 26, c. 12 sexies)”.

\*Campo con compilazione facoltativa.

**Se la partecipazione non è più detenuta alla data di adozione del provvedimento, deve essere compilata, in base alla tipologia di operazione realizzata, una delle schede:**

- PARTECIPAZIONE NON PIÙ DETENUTA - Alienazione della partecipazione
- PARTECIPAZIONE NON PIÙ DETENUTA - Cessione della partecipazione a titolo gratuito
- PARTECIPAZIONE NON PIÙ DETENUTA - Recesso dalla società
- PARTECIPAZIONE NON PIÙ DETENUTA - Scioglimento/Liquidazione della società
- PARTECIPAZIONE NON PIÙ DETENUTA - Fusione della società (per unione o per incorporazione)
- PARTECIPAZIONE NON PIÙ DETENUTA - Trasformazione in forma non societaria

Per non appesantire il presente documento, le schede sopra elencate sono state inserite all'interno delle "Schede di rilevazione per la Relazione attuazione piano di razionalizzazione" a cui pertanto si rinvia.



***SCHEDA DI RILEVAZIONE***  
**PER IL**  
**CENSIMENTO DEI RAPPRESENTANTI DELLE**  
**AMMINISTRAZIONI PRESSO ORGANI DI**  
**GOVERNO, SOCIETA' ED ENTI**  
**(art. 17, commi 3 e 4, D.L. n. 90/2014)**

**Consorzio dei comuni trentini s.c.**

**Dati Anno 2023**

#### DATI ANAGRAFICI DELLA PARTECIPATA

NOME DEL CAMPO	Indicazioni per la compilazione
Codice Fiscale	01533550222
Denominazione	CONSORZIO DEI COMUNI TARENTINI soc.coop.
Data di costituzione della partecipata	09/07/1996
Forma giuridica	Società cooperativa
Tipo di fondazione	Scegliere un elemento.
Altra forma giuridica	In house
Stato di attività della partecipata	attiva
Data di inizio della procedura <sup>(1)</sup>	
Società con azioni quotate in mercati regolamentati <sup>(2)</sup>	
Società che ha emesso strumenti finanziari quotati in mercati regolamentati (ex TUSP) <sup>(2)</sup>	
La società è un GAL <sup>(2)</sup>	

<sup>(1)</sup> Compilare solo se nel campo "stato di attività della partecipata" è stato indicato che sono in corso procedure di liquidazione oppure procedure concorsuali.

<sup>(2)</sup> Nell'applicativo le società con azioni quotate e quelle emittenti strumenti finanziari quotati in mercati regolamentati ("società quotate ex TUSP") e i Gruppi di Azione Locale (GAL) sono individuati mediante elenchi ufficiali.

#### SEDE LEGALE DELLA PARTECIPATA

NOME DEL CAMPO	Indicazioni per la compilazione
Stato	Italia
Provincia	TRENTO
Comune	TRENTO
CAP *	38122
Indirizzo *	VIA TORRE VERDE, 23
Telefono *	0461-987139
FAX *	
Email *	<a href="mailto:info@comunitrentini.it">info@comunitrentini.it</a>

\*Campo con compilazione facoltativa.

#### SETTORE DI ATTIVITÀ DELLA PARTECIPATA

Indicare il settore ATECO rappresentativo dell'attività svolta. Nel caso in cui i settori siano più di uno, indicarli in ordine decrescente di importanza. Non è più richiesto indicare il peso di ciascuna attività.

La lista dei codici Ateco è disponibile al link <http://www.istat.it/it/strumenti/definizioni-e-classificazioni/ateco-2007>

NOME DEL CAMPO	Indicazioni per la compilazione
Attività 1	82.99.99
Attività 2	
Attività 3	
Attività 4	

**RAPPRESENTANTE DELL'AMMINISTRAZIONE IN ORGANI DI GOVERNO DI SOCIETA'/ENTE**

**ATTENZIONE:** Compilare una scheda per ogni rappresentante dell'Amministrazione nominato negli organi di governo della società o dell'ente.

NOME DEL CAMPO	Indicazioni per la compilazione
Codice fiscale del rappresentante	GNMPRD69P04C372Z
Nome [del rappresentante]	PARIDE
Cognome [del rappresentante]	GIANMOENA
Sesso [del rappresentante]	maschio
Data di nascita [del rappresentante]	04/09/1969
Nazione di nascita [del rappresentante]	ITALIA
Provincia di nascita del rappresentante	TRENTO
Comune di nascita [del rappresentante]	CAVALESE
Il rappresentante è dipendente dell'Amministrazione	no
Incarico	Presidente dell'organo amministrativo (Consiglio di Amministrazione, Consiglio Direttivo, ecc)
Data di inizio dell'incarico <i>(compilare solo se l'incarico è iniziato nell'anno di riferimento della rilevazione)</i>	
Data di fine dell'incarico <i>(compilare solo se l'incarico è terminato nell'anno di riferimento della rilevazione)</i>	
Incarico gratuito/con compenso	Incarico con compenso
Compenso complessivo spettante nell'anno <sup>(3)</sup>	60.000,00 €
Compenso girato all'Amministrazione <sup>(4)</sup>	No
Sono previsti gettoni di presenza?	Si
Importo complessivo dei gettoni di presenza maturati nell'anno <sup>(3)</sup>	2.600,00 €

<sup>(3)</sup> Compilare se è stato indicato che l'incarico prevede un compenso.

<sup>(4)</sup> Compilare se nel campo "Sono previsti gettoni di presenza?" è stato selezionato "sì".

**ATTENZIONE:** Compilare una scheda per ogni rappresentante dell'Amministrazione nominato negli organi di governo della società o dell'ente.

NOME DEL CAMPO	Indicazioni per la compilazione
Codice fiscale del rappresentante	BSFSFN63S20H612G
Nome [del rappresentante]	STEFANO
Cognome [del rappresentante]	BISOFFI
Sesso [del rappresentante]	maschio
Data di nascita [del rappresentante]	20/11/1963
Nazione di nascita [del rappresentante]	ITALIA
Provincia di nascita del rappresentante	TRENTO
Comune di nascita [del rappresentante]	ROVERETO
Il rappresentante è dipendente dell'Amministrazione	no
Incarico	Membro dell'organo amministrativo (Consiglio di Amministrazione, Consiglio Direttivo, ecc)
Data di inizio dell'incarico (compilare solo se l'incarico è iniziato nell'anno di riferimento della rilevazione)	
Data di fine dell'incarico (compilare solo se l'incarico è terminato nell'anno di riferimento della rilevazione)	
Incarico gratuito/con compenso	Incarico con compenso
Compenso complessivo spettante nell'anno <sup>(3)</sup>	8.000,00€
Compenso girato all'Amministrazione <sup>(4)</sup>	No
Sono previsti gettoni di presenza?	Si
Importo complessivo dei gettoni di presenza maturati nell'anno <sup>(3)</sup>	2.600,00€

<sup>(3)</sup> Compilare se è stato indicato che l'incarico prevede un compenso.

<sup>(4)</sup> Compilare se nel campo "Sono previsti gettoni di presenza?" è stato selezionato "sì".

**ATTENZIONE:** Compilare una scheda per ogni rappresentante dell'Amministrazione nominato negli organi di governo della società o dell'ente.

NOME DEL CAMPO	Indicazioni per la compilazione
Codice fiscale del rappresentante	CRGMHL74A27L174P
Nome [del rappresentante]	MICHELE
Cognome [del rappresentante]	CEREGHINI
Sesso [del rappresentante]	maschio
Data di nascita [del rappresentante]	27/01/1974
Nazione di nascita [del rappresentante]	ITALIA
Provincia di nascita del rappresentante	TRENTO
Comune di nascita [del rappresentante]	TIONE di TRENTO
Il rappresentante è dipendente dell'Amministrazione	no
Incarico	Vicepresidente dell'organo amministrativo (Consiglio di Amministrazione, Consiglio Direttivo, ecc)
Data di inizio dell'incarico <i>(compilare solo se l'incarico è iniziato nell'anno di riferimento della rilevazione)</i>	
Data di fine dell'incarico <i>(compilare solo se l'incarico è terminato nell'anno di riferimento della rilevazione)</i>	
Incarico gratuito/con compenso	Incarico con compenso
Compenso complessivo spettante nell'anno <sup>(3)</sup>	8.000,00€
Compenso girato all'Amministrazione <sup>(4)</sup>	No
Sono previsti gettoni di presenza?	Si
Importo complessivo dei gettoni di presenza maturati nell'anno <sup>(3)</sup>	2.600,00€

<sup>(3)</sup> Compilare se è stato indicato che l'incarico prevede un compenso.

<sup>(4)</sup> Compilare se nel campo "Sono previsti gettoni di presenza?" è stato selezionato "sì".

**ATTENZIONE:** Compilare una scheda per ogni rappresentante dell'Amministrazione nominato negli organi di governo della società o dell'ente.

NOME DEL CAMPO	Indicazioni per la compilazione
Codice fiscale del rappresentante	PLLKTY73M45L378J
Nome [del rappresentante]	KETTY
Cognome [del rappresentante]	PELLIZZARI
Sesso [del rappresentante]	femmina
Data di nascita [del rappresentante]	05/08/1973
Nazione di nascita [del rappresentante]	ITALIA
Provincia di nascita del rappresentante	TRENTO
Comune di nascita [del rappresentante]	TRENTO
Il rappresentante è dipendente dell'Amministrazione	no
Incarico	Membro dell'organo amministrativo (Consiglio di Amministrazione, Consiglio Direttivo, ecc)
Data di inizio dell'incarico (compilare solo se l'incarico è iniziato nell'anno di riferimento della rilevazione)	
Data di fine dell'incarico (compilare solo se l'incarico è terminato nell'anno di riferimento della rilevazione)	
Incarico gratuito/con compenso	Incarico con compenso
Compenso complessivo spettante nell'anno <sup>(3)</sup>	8.000,00€
Compenso girato all'Amministrazione <sup>(4)</sup>	No
Sono previsti gettoni di presenza?	Si
Importo complessivo dei gettoni di presenza maturati nell'anno <sup>(3)</sup>	2.400,00€

<sup>(3)</sup> Compilare se è stato indicato che l'incarico prevede un compenso.

<sup>(4)</sup> Compilare se nel campo "Sono previsti gettoni di presenza?" è stato selezionato "sì".



**ATTENZIONE:** Compilare una scheda per ogni rappresentante dell'Amministrazione nominato negli organi di governo della società o dell'ente.

NOME DEL CAMPO	Indicazioni per la compilazione
Codice fiscale del rappresentante	SNTCST71D46H330E
Nome [del rappresentante]	CRISTINA
Cognome [del rappresentante]	SANTI
Sesso [del rappresentante]	femmina
Data di nascita [del rappresentante]	06/04/1971
Nazione di nascita [del rappresentante]	ITALIA
Provincia di nascita del rappresentante	TRENTO
Comune di nascita [del rappresentante]	RIVA DEL GARDA
Il rappresentante è dipendente dell'Amministrazione	no
Incarico	Membro dell'organo amministrativo (Consiglio di Amministrazione, Consiglio Direttivo, ecc)
Data di inizio dell'incarico (compilare solo se l'incarico è iniziato nell'anno di riferimento della rilevazione)	
Data di fine dell'incarico (compilare solo se l'incarico è terminato nell'anno di riferimento della rilevazione)	
Incarico gratuito/con compenso	Incarico con compenso
Compenso complessivo spettante nell'anno <sup>(3)</sup>	8.000,00€
Compenso girato all'Amministrazione <sup>(4)</sup>	No
Sono previsti gettoni di presenza?	Si
Importo complessivo dei gettoni di presenza maturati nell'anno <sup>(3)</sup>	2.600,00€

<sup>(3)</sup> Compilare se è stato indicato che l'incarico prevede un compenso.

<sup>(4)</sup> Compilare se nel campo "Sono previsti gettoni di presenza?" è stato selezionato "sì".



***SCHEDE DI RILEVAZIONE***  
***PER LA***  
**REVISIONE PERIODICA DELLE PARTECIPAZIONI**  
**da approvarsi entro il 31/12/2024**  
***(Art. 20, c. 1, TUSP)***

**Consorzio dei Comuni Trentini s.c.**

**Dati relativi alle partecipazioni detenute al**  
**31/12/2023**

### DATI ANAGRAFICI DELLA PARTECIPATA

NOME DEL CAMPO	Indicazioni per la compilazione
Codice Fiscale	01533550222
Denominazione	CONSORZIO DEI COMUNI TARENTINI soc.coop.
Data di costituzione della partecipata	09/07/1996
Forma giuridica	Società cooperativa
Tipo di fondazione	Scegliere un elemento.
Altra forma giuridica	In house
Stato di attività della partecipata	attiva
Data di inizio della procedura <sup>(1)</sup>	
Società con azioni quotate in mercati regolamentati <sup>(2)</sup>	
Società che ha emesso strumenti finanziari quotati in mercati regolamentati (ex TUSP) <sup>(2)</sup>	
La società è un GAL <sup>(2)</sup>	

<sup>(1)</sup> Compilare solo se nel campo "stato di attività della partecipata" è stato indicato che sono in corso procedure di liquidazione oppure procedure concorsuali.

<sup>(2)</sup> Nell'applicativo le società con azioni quotate e quelle emittenti strumenti finanziari quotati in mercati regolamentati ("società quotate ex TUSP") e i Gruppi di Azione Locale (GAL) sono individuati mediante elenchi ufficiali.

### SEDE LEGALE DELLA PARTECIPATA

NOME DEL CAMPO	Indicazioni per la compilazione
Stato	Italia
Provincia	TRENTO
Comune	TRENTO
CAP*	38122
Indirizzo*	VIA TORRE VERDE, 23
Telefono*	0461-987139
FAX*	
Email*	<a href="mailto:info@comunitrentini.it">info@comunitrentini.it</a>

\* campo con compilazione facoltativa

### SETTORE DI ATTIVITÀ DELLA PARTECIPATA

Indicare il settore ATECO rappresentativo dell'attività svolta. Nel caso in cui i settori siano più di uno, indicarli in ordine decrescente di importanza. Non è più richiesto indicare il peso di ciascuna attività.

La lista dei codici Ateco è disponibile al link <http://www.istat.it/it/strumenti/definizioni-e-classificazioni/ateco-2007>

NOME DEL CAMPO	Indicazioni per la compilazione
Attività 1	82.99.99
Attività 2	
Attività 3	
Attività 4	

# ULTERIORI INFORMAZIONI SULLA PARTECIPATA \*

NOME DEL CAMPO	Indicazioni per la compilazione
Società in house	si
Previsione nello statuto di limiti sul fatturato <sup>(3)</sup>	si
Società contenuta nell'allegato A al D.Lgs. n. 175/2016	No
Società a partecipazione pubblica di diritto singolare (art.1, c. 4, lett. A) #	no
Riferimento normativo società di diritto singolare <sup>(3)</sup>	
La società adotta un sistema di contabilità analitica e separata per attività?	no
Specificare se la disciplina applicata è stata dettata da:	Scegliere un elemento.
Società esclusa dall'applicazione dell'art. 4 con DPCM (art. 4, c. 9)	no
Società esclusa dall'applicazione dell'art. 4 con provvedimento del Presidente della Regione o delle Prov. Autonome (art. 4, c. 9)	no
Riferimento normativo atto esclusione <sup>(4)</sup>	

\* La compilazione della Sezione "Ulteriori Informazioni sulla partecipata" non è richiesta per "società quotate ex TUSP", se la società è un GAL oppure se lo stato di attività della società è "in liquidazione" o "soggetta a procedure concorsuali".

<sup>(3)</sup> Compilare il campo solo se nel campo precedente è stato scelto "sì"

<sup>(4)</sup> Compilare il campo solo se in uno dei campi precedenti è stato scelto "sì"

# Per la nozione giuridica di "società a partecipazione pubblica di diritto singolare" di cui all'art. 1, comma 4, del TUSP, si veda l'orientamento della Struttura di monitoraggio disponibile sul sito del DT al seguente link:

[http://www.dt.tesoro.it/export/sites/sitodt/modules/documenti\\_it/patrimonio\\_pubblico/patrimonio\\_pa/Orientamento\\_del\\_18\\_novembre\\_2019\\_xSocietx\\_a\\_partecipazione\\_pubblica\\_di\\_diritto\\_singolarex.pdf](http://www.dt.tesoro.it/export/sites/sitodt/modules/documenti_it/patrimonio_pubblico/patrimonio_pa/Orientamento_del_18_novembre_2019_xSocietx_a_partecipazione_pubblica_di_diritto_singolarex.pdf)

### DATI DI BILANCIO PER LA VERIFICA TUSP\*

NOME DEL CAMPO	Anno 2023
Tipologia di attività svolta	Attività produttive di beni e servizi
Numero medio di dipendenti	34
Numero dei componenti dell'organo di amministrazione	5
Compenso dei componenti dell'organo di amministrazione	104.800 €
Numero dei componenti dell'organo di controllo	3
Compenso dei componenti dell'organo di controllo	26.632 €

NOME DEL CAMPO	2023	2022	2021	2020	2019
Approvazione bilancio	Scegliere un elemento.	Scegliere un elemento.	Scegliere un elemento.	Scegliere un elemento.	Scegliere un elemento.
Risultato d'esercizio	943.728 €	643.870 €	601.289 €	522.342 €	436.279 €

\* La compilazione della Sezione "Dati di bilancio per la verifica TUSP" non è richiesta per le "società quotate ex TUSP", se lo stato di attività della società è "in liquidazione" o "soggetta a procedure concorsuali".

**ATTENZIONE:** l'applicativo richiede la compilazione esclusivamente di una delle seguenti quattro sotto-sezioni di "DATI DI BILANCIO PER LA VERIFICA TUSP".

#### 1. Attività produttive di beni e servizi o Distretti tecnologici

Compilare la seguente sotto-sezione se la "Tipologia di attività svolta" dalla partecipata è: "Attività produttive di beni e servizi" o "**Attività di promozione e sviluppo di progetti di ricerca finanziati (Distretti tecnologici)**".

NOME DEL CAMPO	2023	2022	2021
A1) Ricavi delle vendite e delle prestazioni	3.706.338	1.834.460	1.766.248
A5) Altri Ricavi e Proventi	2.626.807	2.693.457	2.631.732
di cui Contributi in conto esercizio	2.431.777	2.510.406	2.533.854

#### 2. Attività di Holding

Compilare la seguente sotto-sezione se la "Tipologia di attività svolta" dalla partecipata è: "**Attività consistenti nell'assunzione di partecipazioni in società esercenti attività diverse da quella creditizia e finanziaria (Holding)**".

NOME DEL CAMPO	2023	2022	2021
A1) Ricavi delle vendite e delle prestazioni			
A5) Altri Ricavi e Proventi			
di cui Contributi in conto esercizio			
C15) Proventi da partecipazioni			
C16) Altri proventi finanziari			
C17 bis) Utili e perdite su cambi			
D18 a) Rettifiche di valore di attività finanziarie - Rivalutazioni di partecipazioni			

### 3. Attività bancarie e finanziarie

Compilare la seguente sotto-sezione se la “*Tipologia di attività svolta*” dalla partecipata è: “**Attività bancarie e finanziarie**”.

NOME DEL CAMPO	2023	2022	2021
Interessi attivi e proventi assimilati			
Commissioni attive			

### 4. Attività assicurative

Compilare la seguente sotto-sezione se la “*Tipologia di attività svolta*” dalla partecipata è: “**Attività assicurative**”.

NOME DEL CAMPO	2023	2022	2021
I.1 Conto Tecnico dei rami danni - Premi di competenza, al netto delle cessioni in riassicurazione			
I.3 Conto Tecnico dei rami danni - Altri proventi tecnici, al netto delle cessioni in riassicurazione			
II.1 Conto Tecnico dei rami vita - Premi dell'esercizio, al netto delle cessioni in riassicurazione			
II.4 Conto Tecnico dei rami vita - Altri proventi tecnici, al netto delle cessioni in riassicurazione			

### QUOTA DI POSSESSO (quota diretta e/o indiretta)

NOME DEL CAMPO	Indicazioni per la compilazione
Tipologia di Partecipazione	Partecipazione diretta
Quota diretta <sup>(6)</sup>	0,54%
Codice Fiscale Tramite <sup>(7)</sup>	
Denominazione Tramite (organismo) <sup>(7)</sup>	
Quota detenuta dalla Tramite nella società <sup>(8)</sup>	

<sup>(5)</sup> Se la partecipazione è diretta o sia diretta che indiretta, inserire la quota detenuta direttamente dall'Amministrazione nella società.

<sup>(6)</sup> Compilare se per “Tipologia di Partecipazione” è stato indicato “Partecipazione Indiretta” o “Partecipazione diretta e indiretta”. Inserire CF e denominazione dell'ultima “tramite” attraverso la quale la società è indirettamente partecipata dall'Amministrazione.

<sup>(7)</sup> Inserire la quota di partecipazione che la “tramite” detiene nella società.

### QUOTA DI POSSESSO – TIPO DI CONTROLLO

Indicare il tipo di controllo\* esercitato dall'Amministrazione sulla partecipata. Ai fini del controllo è necessario tener conto, oltre che della quota diretta, anche di eventuali quote indirette detenute dall'Amministrazione nella partecipata. Nel caso di società partecipata indirettamente, in via generale, inserire il tipo di controllo esercitato dall'Amministrazione sulla “tramite”.

NOME DEL CAMPO	Indicazioni per la compilazione
Tipo di controllo*	controllo analogo congiunto

\*Per la definizione di controllo si rinvia all'atto di [orientamento del 15 febbraio 2018](#) emanato della Struttura di indirizzo, monitoraggio e controllo sull'attuazione del TUSP e alla deliberazione della Corte dei conti, Sezioni riunite in sede di controllo, 20 giugno 2019, n. 11/SSRRCO/QMIG/19.

**INFORMAZIONI ED ESITO PER LA RAZIONALIZZAZIONE**

NOME DEL CAMPO	Indicazioni per la compilazione
Partecipazione ancora detenuta alla data di adozione del provvedimento	<b>Si</b>

Se la partecipazione è ancora detenuta alla data di adozione del provvedimento continuare con la compilazione dei campi di seguito riportati. Altrimenti, se la partecipazione non è più detenuta alla data di adozione del provvedimento, deve essere compilata la scheda “Partecipazione non più detenuta” in base alla tipologia della razionalizzazione realizzata.

<b>Società controllata da una quotata</b>	<b>No</b>
<b>CF della società quotata controllante <sup>(9)</sup></b>	
<b>Denominazione della società quotata controllante <sup>(9)</sup></b>	
<b>Attività svolta dalla Partecipata</b>	autoproduzione di beni o servizi strumentali all'ente o agli enti pubblici partecipanti o allo svolgimento delle loro funzioni (Art. 4, c. 2, lett. d)
<b>Descrizione dell'attività</b>	attività di supporto giuridico-amministrativo e rappresentanza istituzionale, anche quale articolazione dell'ANCI e dell'UNCEN per la Provincia autonoma di Trento; attività di formazione del personale; attività di supporto alla transizione digitale; gestione economico-giuridica del personale, altri servizi di supporto alle funzioni istituzionali dell'ente locale
<b>Quota % di partecipazione detenuta dal soggetto privato <sup>(10)</sup></b>	
<b>Svolgimento di attività analoghe a quelle svolte da altre società (art.20, c.2 lett. c)</b>	no
<b>Necessità di contenimento dei costi di funzionamento (art.20, c.2 lett. f)</b>	no
<b>Necessità di aggregazione di società (art.20, c.2 lett. g)</b>	no
<b>L'Amministrazione ha fissato, con proprio provvedimento, obiettivi specifici sui costi di funzionamento della partecipata? (art.19, c, 5) <sup>(11)</sup></b>	no
<b>Esito della revisione periodica <sup>(12)</sup></b>	mantenimento senza interventi
<b>Modalità (razionalizzazione) <sup>(13)</sup></b>	Scegliere un elemento.
<b>Termine previsto per la razionalizzazione <sup>(13)</sup></b>	
<b>Dichiarazione di Cessione a titolo oneroso in Revisione straordinaria <sup>(14)</sup></b>	Scegliere un elemento.
<b>Note*</b>	La Società rispetta le misure di contenimento della spesa impartite dall'Assemblea dei soci, nell'ambito degli strumenti di programmazione previsti dallo statuto sociale, ai sensi dell'art. 8 co. 3 lett. e) l.p. n. 27/2010 e del protocollo d'intesa fra CAL e Giunta provinciale del 20 settembre 2012. Rispetta, inoltre, le prescrizioni dell'ordinamento provinciale in merito alla composizione degli organi ed alla remunerazione dei propri organi e dipendenti, nella misura in cui essi risultino applicabili.

<sup>(9)</sup> Compilare il campo solo se nel campo “Società controllata da una quotata” è stato scelto “sì”.

<sup>(10)</sup> Compilare il campo se “Attività svolta dalla Partecipata” precedentemente selezionata è “Realizzazione e gestione di opera pubblica ovvero organizzazione e gestione di servizio di interesse generale tramite PPP (Art.4, c.2, lett. c)”.

<sup>(11)</sup> Compilare il campo se “Tipo di controllo” è stato selezionato elemento diverso da “nessuno”.

<sup>(12)</sup> La compilazione del campo non è richiesta per le società in liquidazione, per quelle soggette a procedure concorsuali e per i GAL.

<sup>(13)</sup> Campo obbligatorio se per “Esito della revisione periodica” è stato selezionato “Razionalizzazione”.

<sup>(14)</sup> Nel campo l'Amministrazione deve specificare se nel provvedimento di revisione straordinaria, adottato ai sensi dell'art. 24 del TUSP, era stato indicato l'esito “Cessione a titolo oneroso”. La compilazione non è richiesta se la società è in liquidazione, è soggetta a procedura concorsuale, è un GAL o nel caso in cui nel campo “Attività svolta dalla partecipata” sia stato selezionato “Coordinamento e attuazione patti territoriali e contratti d'area ex delibera CIPE 21/03/1997 (Art. 26, c.7) oppure “Gestione delle case da gioco – società già costituita e autorizzata alla data del 23/09/2016 (art. 26, c. 12 sexies)”.

\*Campo con compilazione facoltativa.

***SCHEDA DI RILEVAZIONE***  
**PER IL**  
**CENSIMENTO DELLE PARTECIPAZIONI**  
**PUBBLICHE**  
**(art. 17, commi 3 e 4, D.L. n. 90/2014)**

**Consorzio dei Comuni Trentini s.c.**

**Dati relativi al 31/12/2023**



#### DATI ANAGRAFICI DELLA PARTECIPATA

NOME DEL CAMPO	Indicazioni per la compilazione
Codice Fiscale	01533550222
Denominazione	CONSORZIO DEI COMUNI TARENTINI soc.coop.
Data di costituzione della partecipata	09/07/1996
Forma giuridica	Società cooperativa
Tipo di fondazione	Scegliere un elemento.
Altra forma giuridica	In house
Stato di attività della partecipata	attiva
Data di inizio della procedura <sup>(1)</sup>	
Società con azioni quotate in mercati regolamentati <sup>(2)</sup>	
Società che ha emesso strumenti finanziari quotati in mercati regolamentati (ex TUSP) <sup>(2)</sup>	
La società è un GAL <sup>(2)</sup>	

<sup>(1)</sup> Compilare solo se nel campo "stato di attività della partecipata" è stato indicato che sono in corso procedure di liquidazione oppure procedure concorsuali.

<sup>(2)</sup> Nell'applicativo le società con azioni quotate e quelle emittenti strumenti finanziari quotati in mercati regolamentati ("società quotate ex TUSP") e i Gruppi di Azione Locale (GAL) sono individuati mediante elenchi ufficiali.

#### SEDE LEGALE DELLA PARTECIPATA

NOME DEL CAMPO	Indicazioni per la compilazione
Stato	Italia
Provincia	TRENTO
Comune	TRENTO
CAP *	38122
Indirizzo *	VIA TORRE VERDE, 23
Telefono *	0461-987139
FAX *	
Email *	<a href="mailto:info@comunitrentini.it">info@comunitrentini.it</a>

\*Campo con compilazione facoltativa.

#### SETTORE DI ATTIVITÀ DELLA PARTECIPATA

Indicare il settore ATECO rappresentativo dell'attività svolta. Nel caso in cui i settori siano più di uno, indicarli in ordine decrescente di importanza. Non è più richiesto indicare il peso di ciascuna attività.

La lista dei codici Ateco è disponibile al link <http://www.istat.it/it/strumenti/definizioni-e-classificazioni/ateco-2007>

NOME DEL CAMPO	Indicazioni per la compilazione
Attività 1	82.99.99
Attività 2	
Attività 3	
Attività 4	

**DATI SINTETICI DI BILANCIO DELLA PARTECIPATA**

NOME DEL CAMPO	Indicazioni per la compilazione
Numero medio di dipendenti	34
Approvazione bilancio 2023	si
Tipologia di contabilità	Contabilità economico-patrimoniale
Tipologia di schema di bilancio <sup>(3)</sup>	Codice civile (ex art.2424 e seguenti)

<sup>(3)</sup> Compilare il campo "Tipologia di schema di bilancio" solo se nel campo precedente è stato selezionato "Contabilità economico-patrimoniale".

Compilare l'appropriata sotto-sezione in base alla tipologia di contabilità adottata ("Contabilità economico patrimoniale" o "Contabilità finanziaria").

Se lo schema di bilancio adottato è di tipo "Bancario-assicurativo" la sezione **non deve essere compilata**.

**ATTENZIONE:** l'applicativo richiede la compilazione della sezione dati di bilancio d'esercizio solo nel caso in cui, secondo le informazioni acquisite da InfoCamere, la società non depositi, presso il Registro Imprese, il bilancio d'esercizio in formato elaborabile secondo lo standard XBRL.

**Contabilità economico-patrimoniale – bilancio d'esercizio**

Se la Tipologia di schema di bilancio adottata è "Codice Civile ex art.2424 e seguenti", compilare **tutti i campi** della sotto-sezione.

Se la Tipologia di schema di bilancio adottata è "Principi contabili internazionali (IAS-IFRS)" compilare **tutti i campi esclusi quelli contrassegnati dalla (X)**.

**Bilancio depositato.**

NOME DEL CAMPO	Indicazioni per la compilazione
B) I-Immobilizzazioni immateriali <sup>(X)</sup>	
B) II-Immobilizzazioni materiali <sup>(X)</sup>	
B) III-Immobilizzazioni finanziarie <sup>(X)</sup>	
Totale Immobilizzazioni (B) <sup>(X)</sup>	
C) II-Crediti (valore totale) <sup>(X)</sup>	
Totale Attivo	
A) I Capitale / Fondo di dotazione	
A) Totale Riserve (da II a VII + X) / Totale Riserve	
A) VIII Utili (perdite) portati a nuovo	
A) IX Utili (perdite) esercizio	
Perdita ripianata nell'esercizio	
Patrimonio Netto	
D) – Debiti (valore totale) <sup>(X)</sup>	
Totale passivo	
A. Valore della produzione/Totale Ricavi	
A1) Ricavi delle vendite e delle prestazioni / Ricavi	
A5) Altri Ricavi e Proventi	
di cui "Contributi in conto esercizio" <sup>(X)</sup>	
B. Costi della produzione /Totale costi	
B.9 Costi del personale / Costo del lavoro	
C.15) Proventi da partecipazioni	
C.16) Altri proventi finanziari	
C17) Interessi e altri oneri finanziari	

NOME DEL CAMPO	Indicazioni per la compilazione
C.17bis) Utili e perdite su cambi	
Totale C) – Proventi e oneri finanziari	
Totale D) – Rettifiche di valore di attività e passività finanziarie	
di cui D18a) Rettifiche di valore di attività finanziarie – Rivalutazioni di partecipazioni	

#### Contabilità finanziaria

**ATTENZIONE:** La sezione deve essere compilata solamente se la partecipata adotta una contabilità finanziaria.

NOME DEL CAMPO	Indicazioni per la compilazione
Numero medio dipendenti	
Capitale o fondo di dotazione	
Avanzo/Disavanzo di esercizio	
Patrimonio netto	
Crediti (contabilità finanziaria)	
Totale Entrate	
Debiti (contabilità finanziaria)	
Totale Uscite	
Costi del Personale	

#### QUOTA DI POSSESSO (quota diretta e/o indiretta)

NOME DEL CAMPO	Indicazioni per la compilazione
Tipologia di Partecipazione	Partecipazione diretta
Quota diretta <sup>(5)</sup>	0,54%
Codice Fiscale Tramite <sup>(6)</sup>	
Denominazione Tramite <sup>(6)</sup>	
Quota detenuta dalla Tramite nella partecipata <sup>(7)</sup>	

<sup>(4)</sup> Se la partecipazione è diretta o sia diretta che indiretta, inserire la quota detenuta direttamente dall'Amministrazione nella partecipata.

<sup>(5)</sup> Compilare se per "Tipologia di Partecipazione" è stato indicato "Partecipazione Indiretta" o "Partecipazione diretta e indiretta". Inserire CF e denominazione dell'ultima tramite attraverso la quale la partecipata è detenuta indirettamente dall'Amministrazione.

<sup>(6)</sup> Inserire la quota di partecipazione che la tramite detiene nella partecipata.

#### QUOTA DI POSSESSO – TIPO DI CONTROLLO

**ATTENZIONE:** compilare il campo "Tipo di controllo" se la partecipata è una Società, il campo "Tipo di controllo (organismo)" se la partecipata è un organismo. Non sono considerati "organismi" – a titolo esemplificativo - i soggetti che rientrano nel perimetro soggettivo del TUSP, come i consorzi e le aziende speciali di cui, rispettivamente all'art. 31 e all'art. 114 del TUEL, gli enti pubblici economici, gli enti pubblici non economici.

Indicare il tipo di controllo esercitato dall'Amministrazione sulla partecipata. Con riferimento alle forme societarie, ai fini del controllo\* è necessario tener conto, oltre che della quota diretta, anche di eventuali quote indirette detenute dall'Amministrazione nella partecipata. Nel caso di società partecipata indirettamente, in via generale, inserire il tipo di controllo esercitato dall'Amministrazione sulla "tramite".

NOME DEL CAMPO	Indicazioni per la compilazione
Tipo di controllo	controllo analogo congiunto
Tipo di controllo (organismo)	Scegliere un elemento.

\*Per la definizione di controllo si rinvia all'atto di [orientamento del 15 febbraio 2018](#) emanato della Struttura di indirizzo, monitoraggio e controllo sull'attuazione del TUSP e alla deliberazione della Corte dei conti, Sezioni riunite in sede di controllo, 20 giugno 2019, n. 11/SSRRCO/QMIG/19.

#### AFFIDAMENTI

NOME DEL CAMPO	Indicazioni per la compilazione
La partecipata svolge servizi per l'Amministrazione?	Scegliere un elemento.

Se la partecipata non ha svolto servizi per l'Amministrazione nell'anno di riferimento della rilevazione i campi sottostanti non devono essere compilati.

Settore	
Ente Affidante	Scegliere un elemento.
Specificazione Ente Affidante*	
Modalità affidamento	Scegliere un elemento.
Importo impegnato nell'anno oggetto di rilevazione (importo annuale di competenza)	

\*Campo testuale con compilazione obbligatoria se nel campo "Ente affidante" è stato selezionato nel menu a tendina la voce "Altro".

#### DATI CONTABILI DERIVANTI DAL RAPPORTO DI PARTECIPAZIONE

NOME DEL CAMPO	Indicazioni per la compilazione		
L'Amministrazione ha oneri per contratti di servizio nei confronti della partecipata?	Scegliere un elemento.		
	IMPEGNI	PAGAMENTI C/COMPETENZA	PAGAMENTI C/RESIDUI
Oneri per contratti di servizio <sup>(8)</sup>			
L'Amministrazione ha altri oneri o spese (diversi da quelli per contratti di servizio) nei confronti della partecipata?	Scegliere un elemento.		
	IMPEGNI	PAGAMENTI C/COMPETENZA	PAGAMENTI C/RESIDUI
Oneri per trasferimenti in conto capitale <sup>(8)</sup>			
Oneri per trasferimenti in conto esercizio <sup>(8)</sup>			
Oneri per copertura di disavanzi o perdite <sup>(8)</sup>			
Oneri per acquisizione di quote societarie <sup>(8)</sup>			
Oneri per aumento di capitale (non ai fini di ripiano perdite) <sup>(8)</sup>			
Oneri per trasformazione, cessazione, liquidazione <sup>(8)</sup>			
Oneri per garanzie (fidejussioni, lettere patronage, altre forme) <sup>(8)</sup>			

SCHEDA PARTECIPAZIONE DETENUTA AL 31/12/2023

NOME DEL CAMPO	Indicazioni per la compilazione		
Escussioni nei confronti dell'ente delle garanzie concesse <sup>(8)</sup>			
Altre spese verso organismi partecipati <sup>(8)</sup>			
Totale oneri <sup>(8)</sup>			
L'Amministrazione riceve dividendi e/o altre entrate dalla partecipata?	Scegliere un elemento.		
	ACCERTATI	RISCOSSIONI C/COMPETENZA	RISCOSSIONI C/RESIDUI
Dividendi/utili distribuiti dalla Partecipata all'Amministrazione <sup>(8)</sup>			
Entrate per cessione quote <sup>(8)</sup>			
Altre entrate da organismi partecipati <sup>(8)</sup>			
Totale entrate <sup>(8)</sup>			
Crediti nei confronti della partecipata <sup>(9)</sup>			
Debiti nei confronti della partecipata <sup>(9)</sup>			
Accantonamenti al fondo perdite società partecipate			
Importo totale delle garanzie prestate (fidejussioni, lettere patronage, altre forme) al 31/12 <sup>(10)</sup>			

<sup>(7)</sup> Compilare il campo se l'Amministrazione ha risposto "sì" alla domanda precedente.

<sup>(8)</sup> Indicare la somma dei crediti/debiti in Conto Competenza e in Conto Residui.

<sup>(9)</sup> Indicare l'importo delle garanzie in essere al 31/12 (comprese quelle accese nell'esercizio).

NOME DEL CAMPO	Indicazioni per la compilazione
Note sulla partecipazione*	

\* Campo testuale con compilazione facoltativa.

#### MOTIVAZIONI DEL NUOVO INSERIMENTO DI PARTECIPAZIONE

La Sezione deve essere compilata solo nel caso di **partecipazione diretta** acquisita nel corso dell'anno di riferimento della rilevazione oppure per segnalare che la partecipata era detenuta anche al 31/12/2021 ma non è stata dichiarata.

NOME DEL CAMPO	Indicazioni per la compilazione
Motivazione del nuovo inserimento di partecipazione in soggetto con forma giuridica societaria	Scegliere un elemento.
Motivazione del nuovo inserimento di partecipazione in soggetto con forma giuridica NON societaria	Scegliere un elemento.
Procedura adottata <sup>(11)</sup>	Scegliere un elemento.

#### SCHEDA PARTECIPAZIONE DETENUTA AL 31/12/2023

NOME DEL CAMPO	Indicazioni per la compilazione
Riferimento dell'atto deliberativo <sup>(11)</sup>	
Data di adozione dell'atto deliberativo <sup>(11)</sup>	

<sup>(10)</sup> Compilare il campo solo se l'Amministrazione dichiarante rientra nell'ambito soggettivo del TUSP e se la partecipata ha forma giuridica societaria.



***SCHEDA DI RILEVAZIONE***  
***PER LA***  
**REVISIONE PERIODICA DELLE PARTECIPAZIONI**  
**da approvarsi entro il 31/12/2024**  
***(Art. 20, c. 1, TUSP)***

**Banca per il Trentino Alto Adige soc. coop. (già Cassa di Trento)**

**(tramite Consorzio dei comuni trentini s.c.)**

**Dati relativi alle partecipazioni detenute al**  
**31/12/2023**

### DATI ANAGRAFICI DELLA PARTECIPATA

NOME DEL CAMPO	Indicazioni per la compilazione
Codice Fiscale	00107860223
Denominazione	Banca per il Trentino Alto Adige – Bank für Trentino-Südtirol – Credito Cooperativo Italiano Società Cooperativa
Data di costituzione della partecipata	1898
Forma giuridica	Società cooperativa
Tipo di fondazione	Scegliere un elemento.
Altra forma giuridica	
Stato di attività della partecipata	La società è attiva
Data di inizio della procedura <sup>(1)</sup>	
Società con azioni quotate in mercati regolamentati <sup>(2)</sup>	No
Società che ha emesso strumenti finanziari quotati in mercati regolamentati (ex TUSP) <sup>(2)</sup>	Sì
La società è un GAL <sup>(2)</sup>	no
La società è una “Società benefit” <sup>(3)</sup> §	no

<sup>(1)</sup> Compilare solo se nel campo “stato di attività della partecipata” è stato indicato che sono in corso procedure di liquidazione oppure procedure concorsuali.

<sup>(2)</sup> Nell'applicativo le società con azioni quotate e quelle emittenti strumenti finanziari quotati in mercati regolamentati (“società quotate ex TUSP”) e i Gruppi di Azione Locale (GAL) sono individuati mediante elenchi ufficiali.

<sup>(3)</sup> La “società benefit” è una società che nell'esercizio di una attività economica persegue, oltre allo scopo di dividerne gli utili, una o più finalità di beneficio comune e opera in modo responsabile, sostenibile e trasparente nei confronti di persone, comunità, territori e ambiente, beni ed attività culturali e sociali, enti e associazioni ed altri portatori di interesse. Tali finalità devono essere indicate specificatamente nell'oggetto sociale della società. La “società benefit” redige annualmente una relazione concernente il perseguimento del beneficio comune, da allegare al bilancio societario e da pubblicare nel proprio sito Internet (cfr. art. 1, commi 376 – 384, L. n. 208/2015).

§ Nuovo campo rispetto alla rilevazione precedente.

### SEDE LEGALE DELLA PARTECIPATA

NOME DEL CAMPO	Indicazioni per la compilazione
Stato	Italia
Provincia	Trento
Comune	Trento
CAP*	
Indirizzo*	
Telefono*	
FAX*	
Email*	

\* campo con compilazione facoltativa

### SETTORE DI ATTIVITÀ DELLA PARTECIPATA

Indicare il settore ATECO rappresentativo dell'attività svolta. Nel caso in cui i settori siano più di uno, indicarli in ordine decrescente di importanza.

La lista dei codici Ateco è disponibile al link:

<https://www.istat.it/it/files//2022/03/Struttura-ATECO-2007-aggiornamento-2022.xlsx>

Per approfondimenti sui codici Ateco si rimanda al link:

<https://www.istat.it/it/archivio/17888>

NOME DEL CAMPO	Indicazioni per la compilazione
Attività 1	64.19.1
Attività 2	
Attività 3	
Attività 4	



# ULTERIORI INFORMAZIONI SULLA PARTECIPATA \*

NOME DEL CAMPO	Indicazioni per la compilazione
Società in house	no
Previsione nello statuto di limiti sul fatturato <sup>(4)</sup>	Scegliere un elemento.
Società contenuta nell'allegato A al D.Lgs. n. 175/2016	no
Società a partecipazione pubblica di diritto singolare (art.1, c. 4, lett. A) #	no
Riferimento normativo società di diritto singolare <sup>(4)</sup>	
Società a controllo pubblico che adotta un sistema di contabilità analitica e separata per le attività oggetto di diritti speciali o esclusivi svolte insieme ad altre attività in regime di mercato §	no
Specificare se le regole per la contabilità separata sono dettate da:	Scegliere un elemento.
Società esclusa dall'applicazione dell'art. 4 con DPCM (art. 4, c. 9)	no
Società esclusa dall'applicazione dell'art. 4 con provvedimento del Presidente della Regione o delle Prov. Autonome (art. 4, c. 9)	no
Riferimento normativo atto esclusione <sup>(5)</sup>	

\* La compilazione della Sezione "Ulteriori Informazioni sulla partecipata" non è richiesta per "società quotate ex TUSP", se la società è un GAL oppure se lo stato di attività della società è "in liquidazione" o "soggetta a procedure concorsuali".

<sup>(4)</sup> Compilare il campo solo se nel campo precedente è stato scelto "sì"

<sup>(5)</sup> Compilare il campo solo se in uno dei campi precedenti è stato scelto "sì"

# Per la nozione giuridica di "società a partecipazione pubblica di diritto singolare" di cui all'art. 1, comma 4, del TUSP, si veda l'orientamento della Struttura di monitoraggio disponibile sul sito del Ministero dell'Economia e delle Finanze al seguente link:

[https://www.dt.mef.gov.it/export/sites/sitodt/modules/documenti\\_it/patrimonio\\_pubblico/patrimonio\\_pa/Orientamento\\_del\\_18\\_novembre\\_2019\\_xSocietx\\_a\\_partecipazione\\_pubblica\\_di\\_diritto\\_singolarex\\_.pdf](https://www.dt.mef.gov.it/export/sites/sitodt/modules/documenti_it/patrimonio_pubblico/patrimonio_pa/Orientamento_del_18_novembre_2019_xSocietx_a_partecipazione_pubblica_di_diritto_singolarex_.pdf)

§ Occorre selezionare "SI" se la società è a **controllo pubblico** (esercitato da una o più pubbliche amministrazioni congiuntamente), svolge attività economiche protette da **diritti speciali o esclusivi**, insieme con altre attività svolte in regime di economia di mercato ed ha adottato un sistema di **contabilità analitica e separata** secondo le indicazioni dettate dal MEF con la direttiva del 9 settembre 2019 (ai sensi del dell'art.6, c.1, TUSP) ovvero secondo le indicazioni dettate dall'Autorità di settore. Si ricorda che per diritti esclusivi o speciali si intendono i diritti concessi da un'autorità competente mediante una disposizione legislativa o regolamentare o disposizione amministrativa pubblicata, avente l'effetto di riservare, rispettivamente, a uno o più operatori economici l'esercizio di un'attività e di incidere sostanzialmente sulla capacità di altri operatori economici di esercitare tale attività.

**DATI DI BILANCIO PER LA VERIFICA TUSP\***

NOME DEL CAMPO	Anno 2022
Tipologia di attività svolta	Attività bancarie e finanziarie
Numero medio di dipendenti	365
Numero dei componenti dell'organo di amministrazione	13
Compenso dei componenti dell'organo di amministrazione	648.800
Numero dei componenti dell'organo di controllo	5
Compenso dei componenti dell'organo di controllo	231.400

NOME DEL CAMPO	2023	2022	2021	2020	2019
Approvazione bilancio	sì	sì	sì	sì	sì
Risultato d'esercizio	45.805.510	18.833.027	10.341.343	6.542.240	3.172.278

\* La compilazione della Sezione "Dati di bilancio per la verifica TUSP" non è richiesta per le "società quotate ex TUSP", se lo stato di attività della società è "in liquidazione" o "soggetta a procedure concorsuali".

**ATTENZIONE:** l'applicativo richiede la compilazione esclusivamente di una delle seguenti quattro sotto-sezioni di "DATI DI BILANCIO PER LA VERIFICA TUSP".

**3. Attività bancarie e finanziarie**

Compilare la seguente sotto-sezione se la "Tipologia di attività svolta" dalla partecipata è: "**Attività bancarie e finanziarie**".

NOME DEL CAMPO	2023	2022	2021
Interessi attivi e proventi assimilati	142.588.808	104.948.768	29.134.810
Commissioni attive	35.769.759	33.995.644	29.299.844

**QUOTA DI POSSESSO (quota diretta e/o indiretta)**

NOME DEL CAMPO	Indicazioni per la compilazione
Tipologia di Partecipazione	Partecipazione indiretta
Quota diretta <sup>(6)</sup>	
Codice Fiscale Tramite <sup>(7)</sup>	01533550222
Denominazione Tramite (organismo) <sup>(7)</sup>	Consorzio dei Comuni Trentini soc.coop.
Quota detenuta dalla Tramite nella società <sup>(8)</sup>	0,045%

<sup>(6)</sup> Se la partecipazione è diretta o sia diretta che indiretta, inserire la quota detenuta direttamente dall'Amministrazione nella società.

<sup>(7)</sup> Compilare se per "Tipologia di Partecipazione" è stato indicato "Partecipazione Indiretta" o "Partecipazione diretta e indiretta". Inserire CF e denominazione dell'ultima "tramite" attraverso la quale la società è indirettamente partecipata dall'Amministrazione.

<sup>(8)</sup> Inserire la quota di partecipazione che la "tramite" detiene nella società.

**QUOTA DI POSSESSO – TIPO DI CONTROLLO**

Indicare il tipo di controllo\* esercitato dall'Amministrazione sulla partecipata. Ai fini del controllo è necessario tener conto, oltre che della quota diretta, anche di eventuali quote indirette detenute dall'Amministrazione nella partecipata. Nel caso di società partecipata indirettamente, in via generale, inserire il tipo di controllo esercitato dall'Amministrazione sulla "tramite".

NOME DEL CAMPO	Indicazioni per la compilazione
Tipo di controllo*	nessuno

**SCHEDA REVISIONE PERIODICA DELLE PARTECIPAZIONI DETENUTE AL 31/12/2023**

\*Per la definizione di controllo si rinvia all'atto di [orientamento del 15 febbraio 2018](#) emanato della Struttura di indirizzo, monitoraggio e controllo sull'attuazione del TUSP e alla deliberazione della Corte dei conti, Sezioni riunite in sede di controllo, 20 giugno 2019, n. 11/SSRRCO/QMIG/19.

#### INFORMAZIONI ED ESITO PER LA RAZIONALIZZAZIONE

NOME DEL CAMPO	Indicazioni per la compilazione
Partecipazione ancora detenuta alla data di adozione del provvedimento	<b>Si</b>

Se la partecipazione è ancora detenuta alla data di adozione del provvedimento continuare con la compilazione dei campi di seguito riportati. Altrimenti, se la partecipazione non è più detenuta alla data di adozione del provvedimento, deve essere compilata la scheda "Partecipazione non più detenuta" in base alla tipologia della razionalizzazione realizzata.

Società controllata da una quotata	<b>No</b>
CF della società quotata controllante <sup>(9)</sup>	
Denominazione della società quotata controllante <sup>(9)</sup>	
Attività svolta dalla Partecipata	attività diversa dalle precedenti
Descrizione dell'attività	Attività bancaria
Quota % di partecipazione detenuta dal soggetto privato <sup>(10)</sup>	
Svolgimento di attività analoghe a quelle svolte da altre società (art.20, c.2 lett. c)	no
Necessità di contenimento dei costi di funzionamento (art.20, c.2 lett. f)	no
Necessità di aggregazione di società (art.20, c.2 lett. g)	Scegliere un elemento.
L'Amministrazione ha fissato, con proprio provvedimento, obiettivi specifici sui costi di funzionamento della partecipata? (art.19, c, 5) <sup>(11)</sup>	
Esito della revisione periodica <sup>(12)</sup>	razionalizzazione
Modalità (razionalizzazione) <sup>(13)</sup>	cessione della partecipazione a titolo oneroso
Termine previsto per la razionalizzazione <sup>(13)</sup>	30 giugno 2025
Dichiarazione di Cessione a titolo oneroso in Revisione straordinaria <sup>(14)</sup>	Scegliere un elemento.
Note	L'Assemblea dei Soci del Consorzio dei Comuni Trentini, in data 10 maggio 2023 ed alla luce dei precedenti tentativi di alienazione della partecipazione infruttuosamente esperiti, ha dato mandato al Consiglio di amministrazione di tentare ulteriormente la dismissione della partecipazione in oggetto, autorizzando sin d'ora il Presidente pro tempore a sottoscrivere ogni atto a ciò prodromico. A tal fine, potrà essere effettuata la pubblicazione di un nuovo avviso pubblico per l'alienazione della partecipazione, ovvero si potrà ricorrere alla cessione a trattativa privata (qualora emergesse l'interesse di un potenziale acquirente), ovvero ancora potrà essere esercitato il diritto di recesso, qualora si verificano le condizioni previste dallo statuto della partecipata. La dismissione dovrà comunque assicurare una equa valorizzazione economica dei titoli ceduti. Il Consiglio di amministrazione relaziona, in merito, ai Soci in occasione dell'Assemblea convocata per l'approvazione del bilancio relativo all'esercizio 2024, ovvero anticipatamente, in caso di positiva conclusione dell'iter di alienazione prima di tale data.

<sup>(9)</sup> Compilare il campo solo se nel campo "Società controllata da una quotata" è stato scelto "sì".

<sup>(10)</sup> Compilare il campo se "Attività svolta dalla Partecipata" precedentemente selezionata è "Realizzazione e gestione di opera pubblica ovvero organizzazione e gestione di servizio di interesse generale tramite PPP (Art.4, c.2, lett. c)".

<sup>(11)</sup> Compilare il campo se "Tipo di controllo" è stato selezionato elemento diverso da "nessuno".

- <sup>(12)</sup> La compilazione del campo non è richiesta per le società in liquidazione, per quelle soggette a procedure concorsuali e per i GAL.
- <sup>(13)</sup> Campo obbligatorio se per “Esito della revisione periodica” è stato selezionato “Razionalizzazione”.
- <sup>(14)</sup> Nel campo l’Amministrazione deve specificare se nel provvedimento di revisione straordinaria, adottato ai sensi dell’art. 24 del TUSP, era stato indicato l’esito “Cessione a titolo oneroso”. La compilazione non è richiesta se la società è in liquidazione, è soggetta a procedura concorsuale, è un GAL o nel caso in cui nel campo “Attività svolta dalla partecipata” sia stato selezionato “Coordinamento e attuazione patti territoriali e contratti d'area ex delibera CIPE 21/03/1997 (Art. 26, c.7) oppure “Gestione delle case da gioco – società già costituita e autorizzata alla data del 23/09/2016 (art. 26, c. 12 sexies)”.
- \*Campo con compilazione facoltativa.

**Se la partecipazione non è più detenuta alla data di adozione del provvedimento, deve essere compilata, in base alla tipologia di operazione realizzata, una delle schede:**

- PARTECIPAZIONE NON PIÙ DETENUTA - Alienazione della partecipazione
- PARTECIPAZIONE NON PIÙ DETENUTA - Cessione della partecipazione a titolo gratuito
- PARTECIPAZIONE NON PIÙ DETENUTA - Recesso dalla società
- PARTECIPAZIONE NON PIÙ DETENUTA - Scioglimento/Liquidazione della società
- PARTECIPAZIONE NON PIÙ DETENUTA - Fusione della società (per unione o per incorporazione)
- PARTECIPAZIONE NON PIÙ DETENUTA - Trasformazione in forma non societaria

Per non appesantire il presente documento, le schede sopra elencate sono state inserite all'interno delle "Schede di rilevazione per la Relazione attuazione piano di razionalizzazione" a cui pertanto si rinvia.



Ministero  
dell'Economia  
e delle Finanze

***SCHEDA DI RILEVAZIONE***  
**PER IL**  
**CENSIMENTO DELLE PARTECIPAZIONI**  
**PUBBLICHE**  
**(art. 17, commi 3 e 4, D.L. n. 90/2014)**

**Banca per il Trentino Alto Adige soc. coop. (già Cassa di  
Trento)**

**((tramite Consorzio dei comuni trentini s.c.))**

**Dati relativi al 31/12/2023**

NOME DEL CAMPO	Indicazioni per la compilazione
Codice Fiscale	00107860223
Denominazione	Banca per il Trentino Alto Adige – Bank für Trentino-Südtirol – Credito Cooperativo Italiano Società Cooperativa
Data di costituzione della partecipata	1898
Forma giuridica	Società cooperativa
Tipo di fondazione	Scegliere un elemento.
Altra forma giuridica	
Stato di attività della partecipata	attiva
Data di inizio della procedura <sup>(1)</sup>	
Società con azioni quotate in mercati regolamentati <sup>(2)</sup>	
Società che ha emesso strumenti finanziari quotati in mercati regolamentati (ex TUSP) <sup>(2)</sup>	sì
La società è un GAL <sup>(2)</sup>	no
La società è una “Società benefit” <sup>(3)</sup> §	no

<sup>(1)</sup> Compilare solo se nel campo “stato di attività della partecipata” è stato indicato che sono in corso procedure di liquidazione oppure procedure concorsuali.

<sup>(2)</sup> Nell’applicativo le società con azioni quotate e quelle emittenti strumenti finanziari quotati in mercati regolamentati (“società quotate ex TUSP”) e i Gruppi di Azione Locale (GAL) sono individuati mediante elenchi ufficiali.

<sup>(3)</sup> La “società benefit” è una società che nell’esercizio di una attività economica persegue, oltre allo scopo di dividerne gli utili, una o più finalità di beneficio comune e opera in modo responsabile, sostenibile e trasparente nei confronti di persone, comunità, territori e ambiente, beni ed attività culturali e sociali, enti e associazioni ed altri portatori di interesse. Tali finalità devono essere indicate specificatamente nell’oggetto sociale della società. La “società benefit” redige annualmente una relazione concernente il perseguimento del beneficio comune, da allegare al bilancio societario e da pubblicare nel proprio sito Internet (cfr. art. 1, commi 376 – 384, L. n. 208/2015).

§ Nuovo campo rispetto alla rilevazione precedente.

#### SEDE LEGALE DELLA PARTECIPATA

NOME DEL CAMPO	Indicazioni per la compilazione
Stato	Italia
Provincia	TN
Comune	TRENTO
CAP *	
Indirizzo *	
Telefono *	
FAX *	
Email *	

\*Campo con compilazione facoltativa.

#### SETTORE DI ATTIVITÀ DELLA PARTECIPATA

Indicare il settore ATECO rappresentativo dell’attività svolta. Nel caso in cui i settori siano più di uno, indicarli in ordine decrescente di importanza.

La lista dei codici Ateco è disponibile al link:

<https://www.istat.it/it/files//2022/03/Struttura-ATECO-2007-aggiornamento-2022.xlsx>

Per approfondimenti sui codici Ateco si rimanda al link:

<https://www.istat.it/it/archivio/17888>

NOME DEL CAMPO	Indicazioni per la compilazione
Attività 1	64.19.1
Attività 2	
Attività 3	
Attività 4	





#### DATI SINTETICI DI BILANCIO DELLA PARTECIPATA

NOME DEL CAMPO	Indicazioni per la compilazione
Numero medio di dipendenti	365
Approvazione bilancio 2023	si
Tipologia di contabilità	Contabilità economico-patrimoniale
Tipologia di schema di bilancio <sup>(4)</sup>	Bancario-assicurativo

<sup>(4)</sup> Compilare il campo "Tipologia di schema di bilancio" solo se nel campo precedente è stato selezionato "Contabilità economico-patrimoniale".

Compilare l'appropriata sotto-sezione in base alla tipologia di contabilità adottata ("Contabilità economico patrimoniale" o "Contabilità finanziaria").

Se lo schema di bilancio adottato è di tipo "Bancario-assicurativo" la sezione **non deve essere compilata**.

#### QUOTA DI POSSESSO (quota diretta e/o indiretta)

NOME DEL CAMPO	Indicazioni per la compilazione
Tipologia di Partecipazione	Partecipazione indiretta
Quota diretta <sup>(5)</sup>	
Codice Fiscale Tramite <sup>(6)</sup>	01533550222
Denominazione Tramite <sup>(6)</sup>	Consorzio dei Comuni Trentini s.c.
Quota detenuta dalla Tramite nella partecipata <sup>(7)</sup>	0,046%

<sup>(5)</sup> Se la partecipazione è diretta o sia diretta che indiretta, inserire la quota detenuta direttamente dall'Amministrazione nella partecipata.

<sup>(6)</sup> Compilare se per "Tipologia di Partecipazione" è stato indicato "Partecipazione Indiretta" o "Partecipazione diretta e indiretta". Inserire CF e denominazione dell'ultima tramite attraverso la quale la partecipata è detenuta indirettamente dall'Amministrazione.

<sup>(7)</sup> Inserire la quota di partecipazione che la tramite detiene nella partecipata.

#### QUOTA DI POSSESSO – TIPO DI CONTROLLO

**ATTENZIONE:** compilare il campo "Tipo di controllo" se la partecipata è una Società, il campo "Tipo di controllo (organismo)" se la partecipata è un organismo. Non sono considerati "organismi" – a titolo esemplificativo - i soggetti che rientrano nel perimetro soggettivo del TUSP, come i consorzi e le aziende speciali di cui, rispettivamente all'art. 31 e all'art. 114 del TUEL, gli enti pubblici economici, gli enti pubblici non economici.

Indicare il tipo di controllo esercitato dall'Amministrazione sulla partecipata. Con riferimento alle forme societarie, ai fini del controllo\* è necessario tener conto, oltre che della quota diretta, anche di eventuali quote indirette detenute dall'Amministrazione nella partecipata. Nel caso di società partecipata indirettamente, in via generale, inserire il tipo di controllo esercitato dall'Amministrazione sulla "tramite".

NOME DEL CAMPO	Indicazioni per la compilazione
Tipo di controllo	nessuno
Tipo di controllo (organismo)	Scegliere un elemento.

\*Per la definizione di controllo si rinvia all'atto di [orientamento del 15 febbraio 2018](#) emanato della Struttura di indirizzo, monitoraggio e controllo sull'attuazione del TUSP e alla deliberazione della Corte dei conti, Sezioni riunite in sede di controllo, 20 giugno 2019, n. 11/SSRRCO/QMIG/19.

**SCHEDA PARTECIPAZIONE DETENUTA AL 31/12/2023**

## AFFIDAMENTI

NOME DEL CAMPO	Indicazioni per la compilazione
La partecipata svolge servizi per l'Amministrazione?	Scegliere un elemento.

Se la partecipata non ha svolto servizi per l'Amministrazione nell'anno di riferimento della rilevazione i campi sottostanti non devono essere compilati.

Settore	
Ente Affidante	Scegliere un elemento.
Specificazione Ente Affidante*	
Modalità affidamento	Scegliere un elemento.
Importo impegnato nell'anno oggetto di rilevazione (importo annuale di competenza)	

\*Campo testuale con compilazione obbligatoria se nel campo "Ente affidante" è stato selezionato nel menu a tendina la voce "Altro".

## DATI CONTABILI DERIVANTI DAL RAPPORTO DI PARTECIPAZIONE

NOME DEL CAMPO	Indicazioni per la compilazione		
L'Amministrazione ha oneri per contratti di servizio nei confronti della partecipata?	Scegliere un elemento.		
	IMPEGNI	PAGAMENTI C/COMPETENZA	PAGAMENTI C/RESIDUI
Oneri per contratti di servizio <sup>(8)</sup>			
L'Amministrazione ha altri oneri o spese (diversi da quelli per contratti di servizio) nei confronti della partecipata?	Scegliere un elemento.		
	IMPEGNI	PAGAMENTI C/COMPETENZA	PAGAMENTI C/RESIDUI
Oneri per trasferimenti in conto capitale <sup>(8)</sup>			
Oneri per trasferimenti in conto esercizio <sup>(8)</sup>			
Oneri per copertura di disavanzi o perdite <sup>(8)</sup>			
Oneri per acquisizione di quote societarie <sup>(8)</sup>			
Oneri per aumento di capitale (non ai fini di ripiano perdite) <sup>(8)</sup>			
Oneri per trasformazione, cessazione, liquidazione <sup>(8)</sup>			
Oneri per garanzie (fidejussioni, lettere patronage, altre forme) <sup>(8)</sup>			
Escussioni nei confronti dell'ente delle garanzie concesse <sup>(8)</sup>			
Altre spese verso organismi partecipati <sup>(8)</sup>			
Totale oneri <sup>(8)</sup>			

NOME DEL CAMPO	Indicazioni per la compilazione		
L'Amministrazione riceve dividendi e/o altre entrate dalla partecipata?	Scegliere un elemento.		
	ACCERTATI	RISCOSSIONI C/COMPETENZA	RISCOSSIONI C/RESIDUI
Dividendi/utili distribuiti dalla Partecipata all'Amministrazione <sup>(8)</sup>			
Entrate per cessione quote <sup>(8)</sup>			
Altre entrate da organismi partecipati <sup>(8)</sup>			
Totale entrate <sup>(8)</sup>			
Crediti nei confronti della partecipata <sup>(9)</sup>			
Debiti nei confronti della partecipata <sup>(9)</sup>			
Accantonamenti al fondo perdite società partecipate			
Importo totale delle garanzie prestate (fidejussioni, lettere patronage, altre forme) al 31/12 <sup>(10)</sup>			

<sup>(8)</sup> Compilare il campo se l'Amministrazione ha risposto "sì" alla domanda precedente.

<sup>(9)</sup> Indicare la somma dei crediti/debiti in Conto Competenza e in Conto Residui.

<sup>(10)</sup> Indicare l'importo delle garanzie in essere al 31/12 (comprese quelle accese nell'esercizio).

NOME DEL CAMPO	Indicazioni per la compilazione
Note sulla partecipazione*	

\* Campo testuale con compilazione facoltativa.



Ministero  
dell'Economia  
e delle Finanze

***SCHEDA DI RILEVAZIONE***

**PER IL**

**CENSIMENTO DELLE PARTECIPAZIONI  
PUBBLICHE**

**(art. 17, commi 3 e 4, D.L. n. 90/2014)**

**Federazione trentina della cooperazione s.c. –  
(tramite Consorzio dei comuni trentini s.c.)**

**Dati relativi al 31/12/2023**

NOME DEL CAMPO	Indicazioni per la compilazione
Codice Fiscale	00110640224
Denominazione	Federazione trentina della cooperazione soc. coop.
Data di costituzione della partecipata	1945
Forma giuridica	Società cooperativa
Tipo di fondazione	Scegliere un elemento.
Altra forma giuridica	
Stato di attività della partecipata	La società è attiva
Data di inizio della procedura <sup>(1)</sup>	
Società con azioni quotate in mercati regolamentati <sup>(2)</sup>	no
Società che ha emesso strumenti finanziari quotati in mercati regolamentati (ex TUSP) <sup>(2)</sup>	no
La società è un GAL <sup>(2)</sup>	no
La società è una "Società benefit" <sup>(3)</sup> §	no

<sup>(1)</sup> Compilare solo se nel campo "stato di attività della partecipata" è stato indicato che sono in corso procedure di liquidazione oppure procedure concorsuali.

<sup>(2)</sup> Nell'applicativo le società con azioni quotate e quelle emittenti strumenti finanziari quotati in mercati regolamentati ("società quotate ex TUSP") e i Gruppi di Azione Locale (GAL) sono individuati mediante elenchi ufficiali.

<sup>(3)</sup> La "società benefit" è una società che nell'esercizio di una attività economica persegue, oltre allo scopo di dividerne gli utili, una o più finalità di beneficio comune e opera in modo responsabile, sostenibile e trasparente nei confronti di persone, comunità, territori e ambiente, beni ed attività culturali e sociali, enti e associazioni ed altri portatori di interesse. Tali finalità devono essere indicate specificatamente nell'oggetto sociale della società. La "società benefit" redige annualmente una relazione concernente il perseguimento del beneficio comune, da allegare al bilancio societario e da pubblicare nel proprio sito Internet (cfr. art. 1, commi 376 – 384, L. n. 208/2015).

§ Nuovo campo rispetto alla rilevazione precedente.

#### SEDE LEGALE DELLA PARTECIPATA

NOME DEL CAMPO	Indicazioni per la compilazione
Stato	Italia
Provincia	Trento
Comune	Trento
CAP *	
Indirizzo *	
Telefono *	
FAX *	
Email *	

\*Campo con compilazione facoltativa.

#### SETTORE DI ATTIVITÀ DELLA PARTECIPATA

Indicare il settore ATECO rappresentativo dell'attività svolta. Nel caso in cui i settori siano più di uno, indicarli in ordine decrescente di importanza.

La lista dei codici Ateco è disponibile al link:

<https://www.istat.it/it/files//2022/03/Struttura-ATECO-2007-aggiornamento-2022.xlsx>

Per approfondimenti sui codici Ateco si rimanda al link:

<https://www.istat.it/it/archivio/17888>

NOME DEL CAMPO	Indicazioni per la compilazione
Attività 1	82.99.99
Attività 2	
Attività 3	
Attività 4	

**DATI SINTETICI DI BILANCIO DELLA PARTECIPATA**

NOME DEL CAMPO	Indicazioni per la compilazione
Numero medio di dipendenti	165
Approvazione bilancio 2022	si
Tipologia di contabilità	Contabilità economico-patrimoniale
Tipologia di schema di bilancio <sup>(4)</sup>	Codice civile (ex art.2424 e seguenti)

<sup>(4)</sup> Compilare il campo "Tipologia di schema di bilancio" solo se nel campo precedente è stato selezionato "Contabilità economico-patrimoniale".

Compilare l'appropriata sotto-sezione in base alla tipologia di contabilità adottata ("*Contabilità economico patrimoniale*" o "*Contabilità finanziaria*"). Se lo schema di bilancio adottato è di tipo "*Bancario-assicurativo*" la sezione **non deve essere compilata**.

**ATTENZIONE:** l'applicativo richiede la compilazione della sezione dati di bilancio d'esercizio solo nel caso in cui, secondo le informazioni acquisite da InfoCamere, la società non depositi, presso il Registro Imprese, il bilancio d'esercizio in formato elaborabile secondo lo standard XBRL.

**Bilancio depositato**

**Contabilità economico-patrimoniale – bilancio d'esercizio**

Se la Tipologia di schema di bilancio adottata è "*Codice Civile ex art.2424 e seguenti*", compilare **tutti i campi** della sotto-sezione. Se la Tipologia di schema di bilancio adottata è "*Principi contabili internazionali (IAS-IFRS)*" compilare **tutti i campi esclusi quelli contrassegnati dalla (X)**.

NOME DEL CAMPO	Indicazioni per la compilazione
B) I-Immobilizzazioni immateriali (X)	
B) II-Immobilizzazioni materiali (X)	
B) III-Immobilizzazioni finanziarie (X)	
Totale Immobilizzazioni (B) (X)	
C) II-Crediti (valore totale) (X)	
Totale Attivo	
A) I Capitale / Fondo di dotazione	
A) Totale Riserve (da II a VII + X) / Totale Riserve	
A) VIII Utili (perdite) portati a nuovo	
A) IX Utili (perdite) esercizio	
Perdita ripianata nell'esercizio	
Patrimonio Netto	
D) – Debiti (valore totale) (X)	
Totale passivo	
A. Valore della produzione/Totale Ricavi	
A1) Ricavi delle vendite e delle prestazioni / Ricavi	
A5) Altri Ricavi e Proventi	
di cui "Contributi in conto esercizio" (X)	
B. Costi della produzione /Totale costi	
B.9 Costi del personale / Costo del lavoro	
C.15) Proventi da partecipazioni	
C.16) Altri proventi finanziari	
C17) Interessi e altri oneri finanziari	
C.17bis) Utili e perdite su cambi	
Totale C) – Proventi e oneri finanziari	
Totale D) – Rettifiche di valore di attività e passività finanziarie	

NOME DEL CAMPO	Indicazioni per la compilazione
di cui D18a) Rettifiche di valore di attività finanziarie – Rivalutazioni di partecipazioni	

#### QUOTA DI POSSESSO (quota diretta e/o indiretta)

NOME DEL CAMPO	Indicazioni per la compilazione
Tipologia di Partecipazione	Partecipazione indiretta
Quota diretta <sup>(5)</sup>	0
Codice Fiscale Tramite <sup>(6)</sup>	01533550222
Denominazione Tramite <sup>(6)</sup>	Consorzio dei Comuni Trentini s.c.
Quota detenuta dalla Tramite nella partecipata <sup>(7)</sup>	0,132%

<sup>(5)</sup> Se la partecipazione è diretta o sia diretta che indiretta, inserire la quota detenuta direttamente dall'Amministrazione nella partecipata.

<sup>(6)</sup> Compilare se per "Tipologia di Partecipazione" è stato indicato "Partecipazione Indiretta" o "Partecipazione diretta e indiretta". Inserire CF e denominazione dell'ultima tramite attraverso la quale la partecipata è detenuta indirettamente dall'Amministrazione.

<sup>(7)</sup> Inserire la quota di partecipazione che la tramite detiene nella partecipata.

#### QUOTA DI POSSESSO – TIPO DI CONTROLLO

**ATTENZIONE:** compilare il campo "Tipo di controllo" se la partecipata è una Società, il campo "Tipo di controllo (organismo)" se la partecipata è un organismo. Non sono considerati "organismi" – a titolo esemplificativo - i soggetti che rientrano nel perimetro soggettivo del TUSP, come i consorzi e le aziende speciali di cui, rispettivamente all'art. 31 e all'art. 114 del TUEL, gli enti pubblici economici, gli enti pubblici non economici.

Indicare il tipo di controllo esercitato dall'Amministrazione sulla partecipata. Con riferimento alle forme societarie, ai fini del controllo\* è necessario tener conto, oltre che della quota diretta, anche di eventuali quote indirette detenute dall'Amministrazione nella partecipata. Nel caso di società partecipata indirettamente, in via generale, inserire il tipo di controllo esercitato dall'Amministrazione sulla "tramite".

NOME DEL CAMPO	Indicazioni per la compilazione
Tipo di controllo	nessuno
Tipo di controllo (organismo)	Scegliere un elemento.

\*Per la definizione di controllo si rinvia all'atto di [orientamento del 15 febbraio 2018](#) emanato della Struttura di indirizzo, monitoraggio e controllo sull'attuazione del TUSP e alla deliberazione della Corte dei conti, Sezioni riunite in sede di controllo, 20 giugno 2019, n. 11/SSRRCO/QMIG/19.

#### AFFIDAMENTI

NOME DEL CAMPO	Indicazioni per la compilazione
La partecipata svolge servizi per l'Amministrazione?	Scegliere un elemento.

Se la partecipata non ha svolto servizi per l'Amministrazione nell'anno di riferimento della rilevazione i campi sottostanti non devono essere compilati.

Settore	
Ente Affidante	Scegliere un elemento.
Specificazione Ente Affidante*	
Modalità affidamento	Scegliere un elemento.
Importo impegnato nell'anno oggetto di rilevazione (importo annuale di competenza)	

\*Campo testuale con compilazione obbligatoria se nel campo "Ente affidante" è stato selezionato nel menu a tendina la voce "Altro".

**DATI CONTABILI DERIVANTI DAL RAPPORTO DI PARTECIPAZIONE**

NOME DEL CAMPO	Indicazioni per la compilazione		
L'Amministrazione ha oneri per contratti di servizio nei confronti della partecipata?	Scegliere un elemento.		
	IMPEGNI	PAGAMENTI C/COMPETENZA	PAGAMENTI C/RESIDUI
Oneri per contratti di servizio <sup>(8)</sup>			
L'Amministrazione ha altri oneri o spese (diversi da quelli per contratti di servizio) nei confronti della partecipata?	Scegliere un elemento.		
	IMPEGNI	PAGAMENTI C/COMPETENZA	PAGAMENTI C/RESIDUI
Oneri per trasferimenti in conto capitale <sup>(8)</sup>			
Oneri per trasferimenti in conto esercizio <sup>(8)</sup>			
Oneri per copertura di disavanzi o perdite <sup>(8)</sup>			
Oneri per acquisizione di quote societarie <sup>(8)</sup>			
Oneri per aumento di capitale (non ai fini di ripiano perdite) <sup>(8)</sup>			
Oneri per trasformazione, cessazione, liquidazione <sup>(8)</sup>			
Oneri per garanzie (fidejussioni, lettere patronage, altre forme) <sup>(8)</sup>			
Escussioni nei confronti dell'ente delle garanzie concesse <sup>(8)</sup>			
Altre spese verso organismi partecipati <sup>(8)</sup>			
Totale oneri <sup>(8)</sup>			
L'Amministrazione riceve dividendi e/o altre entrate dalla partecipata?	Scegliere un elemento.		
	ACCERTATI	RISCOSSIONI C/COMPETENZA	RISCOSSIONI C/RESIDUI
Dividendi/utili distribuiti dalla Partecipata all'Amministrazione <sup>(8)</sup>			
Entrate per cessione quote <sup>(8)</sup>			
Altre entrate da organismi partecipati <sup>(8)</sup>			
Totale entrate <sup>(8)</sup>			
Crediti nei confronti della partecipata <sup>(9)</sup>			
Debiti nei confronti della partecipata <sup>(9)</sup>			
Accantonamenti al fondo perdite società partecipate			



NOME DEL CAMPO	Indicazioni per la compilazione
Importo totale delle garanzie prestate (fideiussioni, lettere patronage, altre forme) al 31/12 <sup>(10)</sup>	

<sup>(8)</sup> Compilare il campo se l'Amministrazione ha risposto "sì" alla domanda precedente.

<sup>(9)</sup> Indicare la somma dei crediti/debiti in Conto Competenza e in Conto Residui.

<sup>(10)</sup> Indicare l'importo delle garanzie in essere al 31/12 (comprese quelle accese nell'esercizio).

NOME DEL CAMPO	Indicazioni per la compilazione
Note sulla partecipazione*	

\*Campo testuale con compilazione facoltativa.

#### MOTIVAZIONI DEL NUOVO INSERIMENTO DI PARTECIPAZIONE

La Sezione deve essere compilata solo nel caso di **partecipazione diretta** acquisita nel corso dell'anno di riferimento della rilevazione oppure per segnalare che la partecipata era detenuta anche al 31/12/2021 ma non è stata dichiarata.

NOME DEL CAMPO	Indicazioni per la compilazione
Motivazione del nuovo inserimento di partecipazione in soggetto con forma giuridica societaria	Scegliere un elemento.
Motivazione del nuovo inserimento di partecipazione in soggetto con forma giuridica NON societaria	Scegliere un elemento.
Procedura adottata <sup>(11)</sup>	Scegliere un elemento.
Riferimento dell'atto deliberativo <sup>(11)</sup>	
Data di adozione dell'atto deliberativo <sup>(11)</sup>	

<sup>(11)</sup> Compilare il campo solo se l'Amministrazione dichiarante rientra nell'ambito soggettivo del TUSP e se la partecipata ha forma giuridica societaria.





Ministero  
dell'Economia  
e delle Finanze

***SCHEDE DI RILEVAZIONE  
PER LA  
REVISIONE PERIODICA DELLE PARTECIPAZIONI  
da approvarsi entro il 31/12/2024  
(Art. 20, c. 1, TUSP)***

**Federazione trentina della cooperazione s.c.  
(tramite Consorzio dei comuni trentini s.c.)**

**Dati relativi alle partecipazioni detenute al  
31/12/2023**

NOME DEL CAMPO	Indicazioni per la compilazione
Codice Fiscale	00110640224
Denominazione	Federazione trentina della cooperazione soc. coop.
Data di costituzione della partecipata	1945
Forma giuridica	Società cooperativa
Tipo di fondazione	Scegliere un elemento.
Altra forma giuridica	
Stato di attività della partecipata	La società è attiva
Data di inizio della procedura <sup>(1)</sup>	
Società con azioni quotate in mercati regolamentati <sup>(2)</sup>	no
Società che ha emesso strumenti finanziari quotati in mercati regolamentati (ex TUSP) <sup>(2)</sup>	no
La società è un GAL <sup>(2)</sup>	no
La società è una "Società benefit" <sup>(3) §</sup>	no

<sup>(1)</sup> Compilare solo se nel campo "stato di attività della partecipata" è stato indicato che sono in corso procedure di liquidazione oppure procedure concorsuali.

<sup>(2)</sup> Nell'applicativo le società con azioni quotate e quelle emittenti strumenti finanziari quotati in mercati regolamentati ("società quotate ex TUSP") e i Gruppi di Azione Locale (GAL) sono individuati mediante elenchi ufficiali.

<sup>(3)</sup> La "società benefit" è una società che nell'esercizio di una attività economica persegue, oltre allo scopo di dividerne gli utili, una o più finalità di beneficio comune e opera in modo responsabile, sostenibile e trasparente nei confronti di persone, comunità, territori e ambiente, beni ed attività culturali e sociali, enti e associazioni ed altri portatori di interesse. Tali finalità devono essere indicate specificatamente nell'oggetto sociale della società. La "società benefit" redige annualmente una relazione concernente il perseguimento del beneficio comune, da allegare al bilancio societario e da pubblicare nel proprio sito Internet (cfr. art. 1, commi 376 – 384, L. n. 208/2015).

§ Nuovo campo rispetto alla rilevazione precedente.

#### SEDE LEGALE DELLA PARTECIPATA

NOME DEL CAMPO	Indicazioni per la compilazione
Stato	Italia
Provincia	Trento
Comune	Trento
CAP*	
Indirizzo*	
Telefono*	
FAX*	
Email*	

\* campo con compilazione facoltativa

#### SETTORE DI ATTIVITÀ DELLA PARTECIPATA

Indicare il settore ATECO rappresentativo dell'attività svolta. Nel caso in cui i settori siano più di uno, indicarli in ordine decrescente di importanza.

La lista dei codici Ateco è disponibile al link:

<https://www.istat.it/it/files//2022/03/Struttura-ATECO-2007-aggiornamento-2022.xlsx>

Per approfondimenti sui codici Ateco si rimanda al link:

<https://www.istat.it/it/archivio/17888>

NOME DEL CAMPO	Indicazioni per la compilazione
Attività 1	82.99.99
Attività 2	
Attività 3	
Attività 4	



**ULTERIORI INFORMAZIONI SULLA PARTECIPATA \***

NOME DEL CAMPO	Indicazioni per la compilazione
Società in house	no
Previsione nello statuto di limiti sul fatturato <sup>(4)</sup>	
Società contenuta nell'allegato A al D.Lgs. n. 175/2016	No
Società a partecipazione pubblica di diritto singolare (art.1, c. 4, lett. A) <sup>#</sup>	no
Riferimento normativo società di diritto singolare <sup>(4)</sup>	
Società a controllo pubblico che adotta un sistema di contabilità analitica e separata per le attività oggetto di diritti speciali o esclusivi svolte insieme ad altre attività in regime di mercato <sup>§</sup>	no
Specificare se le regole per la contabilità separata sono dettate da:	
Società esclusa dall'applicazione dell'art. 4 con DPCM (art. 4, c. 9)	no
Società esclusa dall'applicazione dell'art. 4 con provvedimento del Presidente della Regione o delle Prov. Autonome (art. 4, c. 9)	no
Riferimento normativo atto esclusione <sup>(5)</sup>	no

\* La compilazione della Sezione "Ulteriori Informazioni sulla partecipata" non è richiesta per "società quotate ex TUSP", se la società è un GAL oppure se lo stato di attività della società è "in liquidazione" o "soggetta a procedure concorsuali".

<sup>(4)</sup> Compilare il campo solo se nel campo precedente è stato scelto "sì"

<sup>(5)</sup> Compilare il campo solo se in uno dei campi precedenti è stato scelto "sì"

<sup>#</sup> Per la nozione giuridica di "società a partecipazione pubblica di diritto singolare" di cui all'art. 1, comma 4, del TUSP, si veda l'orientamento della Struttura di monitoraggio disponibile sul sito del Ministero dell'Economia e delle Finanze al seguente link:

[https://www.dt.mef.gov.it/export/sites/sitodt/modules/documenti\\_it/patrimonio\\_pubblico/patrimonio\\_pa/Orientamento\\_del\\_18\\_novembre\\_2019\\_xSocietx\\_a\\_partecipazione\\_pubblica\\_di\\_diritto\\_singolarex.pdf](https://www.dt.mef.gov.it/export/sites/sitodt/modules/documenti_it/patrimonio_pubblico/patrimonio_pa/Orientamento_del_18_novembre_2019_xSocietx_a_partecipazione_pubblica_di_diritto_singolarex.pdf)

<sup>§</sup> Occorre selezionare "Sì" se la società è a **controllo pubblico** (esercitato da una o più pubbliche amministrazioni congiuntamente), svolge attività economiche protette da **diritti speciali o esclusivi**, insieme con altre attività svolte in regime di economia di mercato ed ha adottato un sistema di **contabilità analitica e separata** secondo le indicazioni dettate dal MEF con la direttiva del 9 settembre 2019 (ai sensi del dell'art.6, c.1, TUSP) ovvero secondo le indicazioni dettate dall'Autorità di settore. Si ricorda che per diritti esclusivi o speciali si intendono i diritti concessi da un'autorità competente mediante una disposizione legislativa o regolamentare o disposizione amministrativa pubblicata, avente l'effetto di riservare, rispettivamente, a uno o più operatori economici l'esercizio di un'attività e di incidere sostanzialmente sulla capacità di altri operatori economici di esercitare tale attività.

# **DATI DI BILANCIO PER LA VERIFICA TUSP\***

NOME DEL CAMPO	Anno 2022
Tipologia di attività svolta	Attività produttive di beni e servizi
Numero medio di dipendenti	165
Numero dei componenti dell'organo di amministrazione	23
Compenso dei componenti dell'organo di amministrazione	289.972
Numero dei componenti dell'organo di controllo	3
Compenso dei componenti dell'organo di controllo	34.840

NOME DEL CAMPO	2023	2022	2021	2020	2019
Approvazione bilancio	sì	sì	sì	sì	sì
Risultato d'esercizio	208.225,00	351.325,00	272.254,00	359.672,00	212.269,00

\* La compilazione della Sezione "Dati di bilancio per la verifica TUSP" non è richiesta per le "società quotate ex TUSP", se lo stato di attività della società è "in liquidazione" o "soggetta a procedure concorsuali".

**ATTENZIONE:** l'applicativo richiede la compilazione esclusivamente di una delle seguenti quattro sotto-sezioni di "DATI DI BILANCIO PER LA VERIFICA TUSP".

## **1. Attività produttive di beni e servizi o Distretti tecnologici**

Compilare la seguente sotto-sezione se la "Tipologia di attività svolta" dalla partecipata è: "Attività produttive di beni e servizi" o "**Attività di promozione e sviluppo di progetti di ricerca finanziati (Distretti tecnologici)**".

NOME DEL CAMPO	2023	2022	2021
A1) Ricavi delle vendite e delle prestazioni	12.511.732	12.119.779	12.589.397
A5) Altri Ricavi e Proventi	5.862.362	6.356.796	5.762.925
di cui Contributi in conto esercizio	4.215.566	4.601.212	4.098.805

## **QUOTA DI POSSESSO (quota diretta e/o indiretta)**

NOME DEL CAMPO	Indicazioni per la compilazione
Tipologia di Partecipazione	Partecipazione indiretta
Quota diretta <sup>(6)</sup>	0
Codice Fiscale Tramite <sup>(7)</sup>	01533550222
Denominazione Tramite (organismo) <sup>(7)</sup>	Consorzio dei Comuni Trentini soc.coop.
Quota detenuta dalla Tramite nella società <sup>(8)</sup>	0,132%

<sup>(6)</sup> Se la partecipazione è diretta o sia diretta che indiretta, inserire la quota detenuta direttamente dall'Amministrazione nella società.

<sup>(7)</sup> Compilare se per "Tipologia di Partecipazione" è stato indicato "Partecipazione Indiretta" o "Partecipazione diretta e indiretta". Inserire CF e denominazione dell'ultima "tramite" attraverso la quale la società è indirettamente partecipata dall'Amministrazione.

<sup>(8)</sup> Inserire la quota di partecipazione che la "tramite" detiene nella società.

## **QUOTA DI POSSESSO – TIPO DI CONTROLLO**

Indicare il tipo di controllo\* esercitato dall'Amministrazione sulla partecipata. Ai fini del controllo è necessario tener conto, oltre che della quota diretta, anche di eventuali quote indirette detenute dall'Amministrazione nella partecipata. Nel caso di società partecipata indirettamente, in via generale, inserire il tipo di controllo esercitato dall'Amministrazione sulla "tramite".

NOME DEL CAMPO	Indicazioni per la compilazione
<b>Tipo di controllo*</b>	nessuno

\*Per la definizione di controllo si rinvia all'atto di [orientamento del 15 febbraio 2018](#) emanato della Struttura di indirizzo, monitoraggio e controllo sull'attuazione del TUSP e alla deliberazione della Corte dei conti, Sezioni riunite in sede di controllo, 20 giugno 2019, n. 11/SSRRCO/QMIG/19.



**INFORMAZIONI ED ESITO PER LA RAZIONALIZZAZIONE**

NOME DEL CAMPO	Indicazioni per la compilazione
Partecipazione ancora detenuta alla data di adozione del provvedimento	<b>Si</b>

Se la partecipazione è ancora detenuta alla data di adozione del provvedimento continuare con la compilazione dei campi di seguito riportati. Altrimenti, se la partecipazione non è più detenuta alla data di adozione del provvedimento, deve essere compilata la scheda “Partecipazione non più detenuta” in base alla tipologia della razionalizzazione realizzata.

Società controllata da una quotata	<b>No</b>
CF della società quotata controllante <sup>(9)</sup>	
Denominazione della società quotata controllante <sup>(9)</sup>	
Attività svolta dalla Partecipata	attività diversa dalle precedenti
Descrizione dell'attività	Ente di rappresentanza del movimento cooperativo ai sensi dell'art. 7 l.r. n. 5/2008, con funzioni di tutela, consulenza, assistenza e sviluppo in favore diretto o indiretto dei propri aderenti, tra i quali figura il Consorzio dei Comuni Trentini soc.coop.
Quota % di partecipazione detenuta dal soggetto privato <sup>(10)</sup>	
Svolgimento di attività analoghe a quelle svolte da altre società (art.20, c.2 lett. c)	no
Necessità di contenimento dei costi di funzionamento (art.20, c.2 lett. f)	no
Necessità di aggregazione di società (art.20, c.2 lett. g)	no
L'Amministrazione ha fissato, con proprio provvedimento, obiettivi specifici sui costi di funzionamento della partecipata? (art.19, c, 5) <sup>(11)</sup>	
Esito della revisione periodica <sup>(12)</sup>	mantenimento senza interventi
Modalità (razionalizzazione) <sup>(13)</sup>	no
Termine previsto per la razionalizzazione <sup>(13)</sup>	
Dichiarazione di Cessione a titolo oneroso in Revisione straordinaria <sup>(14)</sup>	Scegliere un elemento.
<b>Note*</b>	La partecipazione risulta funzionale all'accesso, da parte della Società tramite Consorzio dei Comuni trentini soc.coop, ad attività di servizi, utili alla gestione societaria, nel rispetto delle norme sui contratti pubblici.

<sup>(9)</sup> Compilare il campo solo se nel campo “Società controllata da una quotata” è stato scelto “sì”.

<sup>(10)</sup> Compilare il campo se “Attività svolta dalla Partecipata” precedentemente selezionata è “Realizzazione e gestione di opera pubblica ovvero organizzazione e gestione di servizio di interesse generale tramite PPP (Art.4, c.2, lett. c)”.

<sup>(11)</sup> Compilare il campo se “Tipo di controllo” è stato selezionato elemento diverso da “nessuno”.

<sup>(12)</sup> La compilazione del campo non è richiesta per le società in liquidazione, per quelle soggette a procedure concorsuali e per i GAL.

<sup>(13)</sup> Campo obbligatorio se per “Esito della revisione periodica” è stato selezionato “Razionalizzazione”.

<sup>(14)</sup> Nel campo l'Amministrazione deve specificare se nel provvedimento di revisione straordinaria, adottato ai sensi dell'art. 24 del TUSP, era stato indicato l'esito “Cessione a titolo oneroso”. La compilazione non è richiesta se la società è in liquidazione, è soggetta a procedura concorsuale, è un GAL o nel caso in cui nel campo “Attività svolta dalla partecipata” sia stato selezionato “Coordinamento e attuazione patti territoriali e contratti d'area ex delibera CIPE 21/03/1997 (Art. 26, c.7) oppure “Gestione delle case da gioco – società già costituita e autorizzata alla data del 23/09/2016 (art. 26, c. 12 sexies)”.

\*Campo con compilazione facoltativa.



Ministero  
dell'Economia  
e delle Finanze

***SCHEDE DI RILEVAZIONE***  
***PER LA***  
**REVISIONE PERIODICA DELLE PARTECIPAZIONI**  
**da approvarsi entro il 31/12/2024**  
***(Art. 20, c. 1, TUSP)***

**SET DISTRIBUZIONE SPA**  
**(tramite Consorzio dei comuni trentini s.c.)**

**Dati relativi alle partecipazioni detenute al**  
**31/12/2023**

### DATI ANAGRAFICI DELLA PARTECIPATA

NOME DEL CAMPO	Indicazioni per la compilazione
Codice Fiscale	01932800228
Denominazione	SET DISTRIBUZIONE SPA
Data di costituzione della partecipata	2005
Forma giuridica	Società per azioni
Tipo di fondazione	Scegliere un elemento.
Altra forma giuridica	
Stato di attività della partecipata	Scegliere un elemento.
Data di inizio della procedura <sup>(1)</sup>	
Società con azioni quotate in mercati regolamentati <sup>(2)</sup>	
Società che ha emesso strumenti finanziari quotati in mercati regolamentati (ex TUSP) <sup>(2)</sup>	Sì (la società ha emesso un prestito obbligazionario sul mercato irlandese)
La società è un GAL <sup>(2)</sup>	no
La società è una "Società benefit" <sup>(3) §</sup>	no

<sup>(1)</sup> Compilare solo se nel campo "stato di attività della partecipata" è stato indicato che sono in corso procedure di liquidazione oppure procedure concorsuali.

<sup>(2)</sup> Nell'applicativo le società con azioni quotate e quelle emittenti strumenti finanziari quotati in mercati regolamentati ("società quotate ex TUSP") e i Gruppi di Azione Locale (GAL) sono individuati mediante elenchi ufficiali.

<sup>(3)</sup> La "società benefit" è una società che nell'esercizio di una attività economica persegue, oltre allo scopo di dividerne gli utili, una o più finalità di beneficio comune e opera in modo responsabile, sostenibile e trasparente nei confronti di persone, comunità, territori e ambiente, beni ed attività culturali e sociali, enti e associazioni ed altri portatori di interesse. Tali finalità devono essere indicate specificatamente nell'oggetto sociale della società. La "società benefit" redige annualmente una relazione concernente il perseguimento del beneficio comune, da allegare al bilancio societario e da pubblicare nel proprio sito Internet (cfr. art. 1, commi 376 – 384, L. n. 208/2015).

§ Nuovo campo rispetto alla rilevazione precedente.

### SEDE LEGALE DELLA PARTECIPATA

NOME DEL CAMPO	Indicazioni per la compilazione
Stato	Italia
Provincia	Trento
Comune	Rovereto
CAP*	
Indirizzo*	
Telefono*	
FAX*	
Email*	

\* campo con compilazione facoltativa

### SETTORE DI ATTIVITÀ DELLA PARTECIPATA

Indicare il settore ATECO rappresentativo dell'attività svolta. Nel caso in cui i settori siano più di uno, indicarli in ordine decrescente di importanza.

La lista dei codici Ateco è disponibile al link:

<https://www.istat.it/it/files//2022/03/Struttura-ATECO-2007-aggiornamento-2022.xlsx>

Per approfondimenti sui codici Ateco si rimanda al link:

<https://www.istat.it/it/archivio/17888>

NOME DEL CAMPO	Indicazioni per la compilazione
Attività 1	35.13.00
Attività 2	
Attività 3	
Attività 4	

**ULTERIORI INFORMAZIONI SULLA PARTECIPATA \***

NOME DEL CAMPO	Indicazioni per la compilazione
Società in house	no
Previsione nello statuto di limiti sul fatturato <sup>(4)</sup>	Scegliere un elemento.
Società contenuta nell'allegato A al D.Lgs. n. 175/2016	no
Società a partecipazione pubblica di diritto singolare (art.1, c. 4, lett. A) #	no
Riferimento normativo società di diritto singolare <sup>(4)</sup>	
Società a controllo pubblico che adotta un sistema di contabilità analitica e separata per le attività oggetto di diritti speciali o esclusivi svolte insieme ad altre attività in regime di mercato §	no
Specificare se le regole per la contabilità separata sono dettate da:	Scegliere un elemento.
Società esclusa dall'applicazione dell'art. 4 con DPCM (art. 4, c. 9)	no
Società esclusa dall'applicazione dell'art. 4 con provvedimento del Presidente della Regione o delle Prov. Autonome (art. 4, c. 9)	no
Riferimento normativo atto esclusione <sup>(5)</sup>	

\* La compilazione della Sezione "Ulteriori Informazioni sulla partecipata" non è richiesta per "società quotate ex TUSP", se la società è un GAL oppure se lo stato di attività della società è "in liquidazione" o "soggetta a procedure concorsuali".

<sup>(4)</sup> Compilare il campo solo se nel campo precedente è stato scelto "sì"

<sup>(5)</sup> Compilare il campo solo se in uno dei campi precedenti è stato scelto "sì"

# Per la nozione giuridica di "società a partecipazione pubblica di diritto singolare" di cui all'art. 1, comma 4, del TUSP, si veda l'orientamento della Struttura di monitoraggio disponibile sul sito del Ministero dell'Economia e delle Finanze al seguente link:

[https://www.dt.mef.gov.it//export/sites/sitodt/modules/documenti\\_it/patrimonio\\_pubblico/patrimonio\\_pa/Orientamento\\_del\\_18\\_novembre\\_2019\\_xSocietx\\_a\\_partecipazione\\_pubblica\\_di\\_diritto\\_singolarex\\_.pdf](https://www.dt.mef.gov.it//export/sites/sitodt/modules/documenti_it/patrimonio_pubblico/patrimonio_pa/Orientamento_del_18_novembre_2019_xSocietx_a_partecipazione_pubblica_di_diritto_singolarex_.pdf)

§ Occorre selezionare "SI" se la società è a **controllo pubblico** (esercitato da una o più pubbliche amministrazioni congiuntamente), svolge attività economiche protette da **diritti speciali o esclusivi**, insieme con altre attività svolte in regime di economia di mercato ed ha adottato un sistema di **contabilità analitica e separata** secondo le indicazioni dettate dal MEF con la direttiva del 9 settembre 2019 (ai sensi del dell'art.6, c.1, TUSP) ovvero secondo le indicazioni dettate dall'Autorità di settore. Si ricorda che per diritti esclusivi o speciali si intendono i diritti concessi da un'autorità competente mediante una disposizione legislativa o regolamentare o disposizione amministrativa pubblicata, avente l'effetto di riservare, rispettivamente, a uno o più operatori economici l'esercizio di un'attività e di incidere sostanzialmente sulla capacità di altri operatori economici di esercitare tale attività.

# **DATI DI BILANCIO PER LA VERIFICA TUSP\***

NOME DEL CAMPO	Anno 2022
Tipologia di attività svolta	Attività produttive di beni e servizi
Numero medio di dipendenti	263
Numero dei componenti dell'organo di amministrazione	6
Compenso dei componenti dell'organo di amministrazione	62.000
Numero dei componenti dell'organo di controllo	3
Compenso dei componenti dell'organo di controllo	36.000

NOME DEL CAMPO	2023	2022	2021	2020	2019
Approvazione bilancio	sì	sì	sì	sì	sì
Risultato d'esercizio	13.008.416	11.480.717	17.135.062	19.663.885	15.963.333

\* La compilazione della Sezione "Dati di bilancio per la verifica TUSP" non è richiesta per le "società quotate ex TUSP", se lo stato di attività della società è "in liquidazione" o "soggetta a procedure concorsuali".

**ATTENZIONE:** l'applicativo richiede la compilazione esclusivamente di una delle seguenti quattro sotto-sezioni di "DATI DI BILANCIO PER LA VERIFICA TUSP".

## **1. Attività produttive di beni e servizi o Distretti tecnologici**

Compilare la seguente sotto-sezione se la "Tipologia di attività svolta" dalla partecipata è: "Attività produttive di beni e servizi" o "**Attività di promozione e sviluppo di progetti di ricerca finanziati (Distretti tecnologici)**".

NOME DEL CAMPO	2022	2022	2021
A1) Ricavi delle vendite e delle prestazioni	86.793.032	83.523.313	85.209.658
A5) Altri Ricavi e Proventi	11.039.606	8.665.978	11.276.872
di cui Contributi in conto esercizio			

## **2. Attività di Holding**

Compilare la seguente sotto-sezione se la "Tipologia di attività svolta" dalla partecipata è: "**Attività consistenti nell'assunzione di partecipazioni in società esercenti attività diverse da quella creditizia e finanziaria (Holding)**".

NOME DEL CAMPO	2022	2021	2020
A1) Ricavi delle vendite e delle prestazioni			
A5) Altri Ricavi e Proventi			
di cui Contributi in conto esercizio			
C15) Proventi da partecipazioni			
C16) Altri proventi finanziari			
C17 bis) Utili e perdite su cambi			
D18 a) Rettifiche di valore di attività finanziarie - Rivalutazioni di partecipazioni			

### 3. Attività bancarie e finanziarie

Compilare la seguente sotto-sezione se la “*Tipologia di attività svolta*” dalla partecipata è: “**Attività bancarie e finanziarie**”.

NOME DEL CAMPO	2022	2021	2020
Interessi attivi e proventi assimilati			
Commissioni attive			

### 4. Attività assicurative

Compilare la seguente sotto-sezione se la “*Tipologia di attività svolta*” dalla partecipata è: “**Attività assicurative**”.

NOME DEL CAMPO	2022	2021	2020
I.1 Conto Tecnico dei rami danni - Premi di competenza, al netto delle cessioni in riassicurazione			
I.3 Conto Tecnico dei rami danni - Altri proventi tecnici, al netto delle cessioni in riassicurazione			
II.1 Conto Tecnico dei rami vita - Premi dell'esercizio, al netto delle cessioni in riassicurazione			
II.4 Conto Tecnico dei rami vita - Altri proventi tecnici, al netto delle cessioni in riassicurazione			

### QUOTA DI POSSESSO (quota diretta e/o indiretta)

NOME DEL CAMPO	Indicazioni per la compilazione
Tipologia di Partecipazione	Partecipazione indiretta
Quota diretta <sup>(6)</sup>	[verificare se l'ente possiede anche partecipazione diretta]
Codice Fiscale Tramite <sup>(7)</sup>	01533550222
Denominazione Tramite (organismo) <sup>(7)</sup>	Consorzio dei Comuni Trentini soc.coop.
Quota detenuta dalla Tramite nella società <sup>(8)</sup>	0,046%

<sup>(6)</sup> Se la partecipazione è diretta o sia diretta che indiretta, inserire la quota detenuta direttamente dall'Amministrazione nella società.

<sup>(7)</sup> Compilare se per “Tipologia di Partecipazione” è stato indicato “Partecipazione Indiretta” o “Partecipazione diretta e indiretta”. Inserire CF e denominazione dell'ultima “tramite” attraverso la quale la società è indirettamente partecipata dall'Amministrazione.

<sup>(8)</sup> Inserire la quota di partecipazione che la “tramite” detiene nella società.

### QUOTA DI POSSESSO – TIPO DI CONTROLLO

Indicare il tipo di controllo\* esercitato dall'Amministrazione sulla partecipata. Ai fini del controllo è necessario tener conto, oltre che della quota diretta, anche di eventuali quote indirette detenute dall'Amministrazione nella partecipata. Nel caso di società partecipata indirettamente, in via generale, inserire il tipo di controllo esercitato dall'Amministrazione sulla “tramite”.

NOME DEL CAMPO	Indicazioni per la compilazione
Tipo di controllo*	nessuno

\*Per la definizione di controllo si rinvia all'atto di [orientamento del 15 febbraio 2018](#) emanato della Struttura di indirizzo, monitoraggio e controllo sull'attuazione del TUSP e alla deliberazione della Corte dei conti, Sezioni riunite in sede di controllo, 20 giugno 2019, n. 11/SSRRCO/QMIG/19.

**INFORMAZIONI ED ESITO PER LA RAZIONALIZZAZIONE**

NOME DEL CAMPO	Indicazioni per la compilazione
Partecipazione ancora detenuta alla data di adozione del provvedimento	Scegliere un elemento.

Se la partecipazione è ancora detenuta alla data di adozione del provvedimento continuare con la compilazione dei campi di seguito riportati. Altrimenti, se la partecipazione non è più detenuta alla data di adozione del provvedimento, deve essere compilata la scheda “Partecipazione non più detenuta” in base alla tipologia della razionalizzazione realizzata.

Società controllata da una quotata	<b>Si</b>
CF della società quotata controllante <sup>(9)</sup>	01614640223
Denominazione della società quotata controllante <sup>(9)</sup>	Dolomiti energia Holding s.p.a.
Attività svolta dalla Partecipata	attività diversa dalle precedenti
Descrizione dell'attività	attività di distribuzione dell'energia elettrica – società che svolge attività elettrica, la cui detenzione è ammessa dall'art. 24 co. 1 l.p. n. 27/2010
Quota % di partecipazione detenuta dal soggetto privato <sup>(10)</sup>	
Svolgimento di attività analoghe a quelle svolte da altre società (art.20, c.2 lett. c)	no
Necessità di contenimento dei costi di funzionamento (art.20, c.2 lett. f)	no
Necessità di aggregazione di società (art.20, c.2 lett. g)	no
L'Amministrazione ha fissato, con proprio provvedimento, obiettivi specifici sui costi di funzionamento della partecipata? (art.19, c, 5) <sup>(11)</sup>	Scegliere un elemento.
Esito della revisione periodica <sup>(12)</sup>	mantenimento senza interventi
Modalità (razionalizzazione) <sup>(13)</sup>	Scegliere un elemento.
Termine previsto per la razionalizzazione <sup>(13)</sup>	
Dichiarazione di Cessione a titolo oneroso in Revisione straordinaria <sup>(14)</sup>	Scegliere un elemento.
Note*	

<sup>(9)</sup> Compilare il campo solo se nel campo “Società controllata da una quotata” è stato scelto “sì”.

<sup>(10)</sup> Compilare il campo se “Attività svolta dalla Partecipata” precedentemente selezionata è “Realizzazione e gestione di opera pubblica ovvero organizzazione e gestione di servizio di interesse generale tramite PPP (Art.4, c.2, lett. c)”.

<sup>(11)</sup> Compilare il campo se “Tipo di controllo” è stato selezionato elemento diverso da “nessuno”.

<sup>(12)</sup> La compilazione del campo non è richiesta per le società in liquidazione, per quelle soggette a procedure concorsuali e per i GAL.

<sup>(13)</sup> Campo obbligatorio se per “Esito della revisione periodica” è stato selezionato “Razionalizzazione”.

<sup>(14)</sup> Nel campo l'Amministrazione deve specificare se nel provvedimento di revisione straordinaria, adottato ai sensi dell'art. 24 del TUSP, era stato indicato l'esito “Cessione a titolo oneroso”. La compilazione non è richiesta se la società è in liquidazione, è soggetta a procedura concorsuale, è un GAL o nel caso in cui nel campo “Attività svolta dalla partecipata” sia stato selezionato “Coordinamento e attuazione patti territoriali e contratti d'area ex delibera CIPE 21/03/1997 (Art. 26, c.7) oppure “Gestione delle case da gioco – società già costituita e autorizzata alla data del 23/09/2016 (art. 26, c. 12 sexies)”.

\*Campo con compilazione facoltativa.

**Se la partecipazione non è più detenuta alla data di adozione del provvedimento, deve essere compilata, in base alla tipologia di operazione realizzata, una delle schede:**

- PARTECIPAZIONE NON PIÙ DETENUTA - Alienazione della partecipazione
- PARTECIPAZIONE NON PIÙ DETENUTA - Cessione della partecipazione a titolo gratuito
- PARTECIPAZIONE NON PIÙ DETENUTA - Recesso dalla società
- PARTECIPAZIONE NON PIÙ DETENUTA - Scioglimento/Liquidazione della società
- PARTECIPAZIONE NON PIÙ DETENUTA - Fusione della società (per unione o per incorporazione)
- PARTECIPAZIONE NON PIÙ DETENUTA - Trasformazione in forma non societaria

Per non appesantire il presente documento, le schede sopra elencate sono state inserite all'interno delle "Schede di rilevazione per la Relazione attuazione piano di razionalizzazione" a cui pertanto si rinvia.





Ministero  
dell'Economia  
e delle Finanze

***SCHEDA DI RILEVAZIONE***  
**PER IL**  
**CENSIMENTO DELLE PARTECIPAZIONI**  
**PUBBLICHE**  
**(art. 17, commi 3 e 4, D.L. n. 90/2014)**  
**SET distribuzione s.p.a.**  
**(tramite Consorzio dei comuni trentini s.c.)**

**Dati relativi al 31/12/2023**

NOME DEL CAMPO	Indicazioni per la compilazione
Codice Fiscale	01932800228
Denominazione	SET DISTRIBUZIONE SPA
Data di costituzione della partecipata	2005
Forma giuridica	Società per azioni
Tipo di fondazione	Scegliere un elemento.
Altra forma giuridica	
Stato di attività della partecipata	Scegliere un elemento.
Data di inizio della procedura <sup>(1)</sup>	
Società con azioni quotate in mercati regolamentati <sup>(2)</sup>	
Società che ha emesso strumenti finanziari quotati in mercati regolamentati (ex TUSP) <sup>(2)</sup>	si
La società è un GAL <sup>(2)</sup>	no
La società è una "Società benefit" <sup>(3)</sup> §	no

<sup>(1)</sup> Compilare solo se nel campo "stato di attività della partecipata" è stato indicato che sono in corso procedure di liquidazione oppure procedure concorsuali.

<sup>(2)</sup> Nell'applicativo le società con azioni quotate e quelle emittenti strumenti finanziari quotati in mercati regolamentati ("società quotate ex TUSP") e i Gruppi di Azione Locale (GAL) sono individuati mediante elenchi ufficiali.

<sup>(3)</sup> La "società benefit" è una società che nell'esercizio di una attività economica persegue, oltre allo scopo di dividerne gli utili, una o più finalità di beneficio comune e opera in modo responsabile, sostenibile e trasparente nei confronti di persone, comunità, territori e ambiente, beni ed attività culturali e sociali, enti e associazioni ed altri portatori di interesse. Tali finalità devono essere indicate specificatamente nell'oggetto sociale della società. La "società benefit" redige annualmente una relazione concernente il perseguimento del beneficio comune, da allegare al bilancio societario e da pubblicare nel proprio sito Internet (cfr. art. 1, commi 376 – 384, L. n. 208/2015).

§ Nuovo campo rispetto alla rilevazione precedente.

#### SEDE LEGALE DELLA PARTECIPATA

NOME DEL CAMPO	Indicazioni per la compilazione
Stato	Italia
Provincia	TN
Comune	ROVERETO
CAP *	
Indirizzo *	
Telefono *	
FAX *	
Email *	

\*Campo con compilazione facoltativa.

#### SETTORE DI ATTIVITÀ DELLA PARTECIPATA

Indicare il settore ATECO rappresentativo dell'attività svolta. Nel caso in cui i settori siano più di uno, indicarli in ordine decrescente di importanza.

La lista dei codici Ateco è disponibile al link:

<https://www.istat.it/it/files//2022/03/Struttura-ATECO-2007-aggiornamento-2022.xlsx>

Per approfondimenti sui codici Ateco si rimanda al link:

<https://www.istat.it/it/archivio/17888>

NOME DEL CAMPO	Indicazioni per la compilazione
Attività 1	35.13.00
Attività 2	
Attività 3	
Attività 4	

**DATI SINTETICI DI BILANCIO DELLA PARTECIPATA**

NOME DEL CAMPO	Indicazioni per la compilazione
Numero medio di dipendenti	263
Approvazione bilancio 2022	si
Tipologia di contabilità	Contabilità economico-patrimoniale
Tipologia di schema di bilancio <sup>(4)</sup>	Principi contabili internazionali (IAS-IFRS)

<sup>(4)</sup> Compilare il campo "Tipologia di schema di bilancio" solo se nel campo precedente è stato selezionato "Contabilità economico-patrimoniale".

Compilare l'appropriata sotto-sezione in base alla tipologia di contabilità adottata ("Contabilità economico patrimoniale" o "Contabilità finanziaria"). Se lo schema di bilancio adottato è di tipo "Bancario-assicurativo" la sezione **non deve essere compilata**.

**ATTENZIONE:** l'applicativo richiede la compilazione della sezione dati di bilancio d'esercizio solo nel caso in cui, secondo le informazioni acquisite da InfoCamere, la società non depositi, presso il Registro Imprese, il bilancio d'esercizio in formato elaborabile secondo lo standard XBRL.

**Bilancio regolarmente depositato.**

**Contabilità economico-patrimoniale – bilancio d'esercizio**

Se la Tipologia di schema di bilancio adottata è "Codice Civile ex art.2424 e seguenti", compilare **tutti i campi** della sotto-sezione. Se la Tipologia di schema di bilancio adottata è "Principi contabili internazionali (IAS-IFRS)" compilare **tutti i campi esclusi quelli contrassegnati dalla (X)**.

NOME DEL CAMPO	Indicazioni per la compilazione
B) I-Immobilizzazioni immateriali (X)	
B) II-Immobilizzazioni materiali (X)	
B) III-Immobilizzazioni finanziarie (X)	
Totale Immobilizzazioni (B) (X)	
C) II-Crediti (valore totale) (X)	
Totale Attivo	
A) I Capitale / Fondo di dotazione	
A) Totale Riserve (da II a VII + X) / Totale Riserve	
A) VIII Utili (perdite) portati a nuovo	
A) IX Utili (perdite) esercizio	
Perdita ripianata nell'esercizio	
Patrimonio Netto	
D) – Debiti (valore totale) (X)	
Totale passivo	
A. Valore della produzione/Totale Ricavi	
A1) Ricavi delle vendite e delle prestazioni / Ricavi	
A5) Altri Ricavi e Proventi	
di cui "Contributi in conto esercizio" (X)	
B. Costi della produzione /Totale costi	
B.9 Costi del personale / Costo del lavoro	
C.15) Proventi da partecipazioni	
C.16) Altri proventi finanziari	
C17) Interessi e altri oneri finanziari	
C.17bis) Utili e perdite su cambi	
Totale C) – Proventi e oneri finanziari	
Totale D) – Rettifiche di valore di attività e passività finanziarie	

NOME DEL CAMPO	Indicazioni per la compilazione
di cui D18a) Rettifiche di valore di attività finanziarie – Rivalutazioni di partecipazioni	

#### Contabilità finanziaria

**ATTENZIONE:** La sezione deve essere compilata solamente se la partecipata adotta una contabilità finanziaria.

NOME DEL CAMPO	Indicazioni per la compilazione
Numero medio dipendenti	
Capitale o fondo di dotazione	
Avanzo/Disavanzo di esercizio	
Patrimonio netto	
Crediti (contabilità finanziaria)	
Totale Entrate	
Debiti (contabilità finanziaria)	
Totale Uscite	
Costi del Personale	

#### QUOTA DI POSSESSO (quota diretta e/o indiretta)

NOME DEL CAMPO	Indicazioni per la compilazione
Tipologia di Partecipazione	Partecipazione indiretta
Quota diretta <sup>(5)</sup>	Verificare se l'ente possiede anche una partecipazione diretta
Codice Fiscale Tramite <sup>(6)</sup>	01533550222
Denominazione Tramite <sup>(6)</sup>	Consorzio dei Comuni Trentini s.c.
Quota detenuta dalla Tramite nella partecipata <sup>(7)</sup>	0,046%

<sup>(5)</sup> Se la partecipazione è diretta o sia diretta che indiretta, inserire la quota detenuta direttamente dall'Amministrazione nella partecipata.

<sup>(6)</sup> Compilare se per "Tipologia di Partecipazione" è stato indicato "Partecipazione Indiretta" o "Partecipazione diretta e indiretta". Inserire CF e denominazione dell'ultima tramite attraverso la quale la partecipata è detenuta indirettamente dall'Amministrazione.

<sup>(7)</sup> Inserire la quota di partecipazione che la tramite detiene nella partecipata.

#### QUOTA DI POSSESSO – TIPO DI CONTROLLO

**ATTENZIONE:** compilare il campo "Tipo di controllo" se la partecipata è una Società, il campo "Tipo di controllo (organismo)" se la partecipata è un organismo. Non sono considerati "organismi" – a titolo esemplificativo - i soggetti che rientrano nel perimetro soggettivo del TUSP, come i consorzi e le aziende speciali di cui, rispettivamente all'art. 31 e all'art. 114 del TUEL, gli enti pubblici economici, gli enti pubblici non economici.

Indicare il tipo di controllo esercitato dall'Amministrazione sulla partecipata. Con riferimento alle forme societarie, ai fini del controllo\* è necessario tener conto, oltre che della quota diretta, anche di eventuali quote indirette detenute dall'Amministrazione nella partecipata. Nel caso di società partecipata indirettamente, in via generale, inserire il tipo di controllo esercitato dall'Amministrazione sulla "tramite".

NOME DEL CAMPO	Indicazioni per la compilazione
Tipo di controllo	nessuno
Tipo di controllo (organismo)	Scegliere un elemento.

\*Per la definizione di controllo si rinvia all'atto di [orientamento del 15 febbraio 2018](#) emanato della Struttura di indirizzo, monitoraggio e controllo sull'attuazione del TUSP e alla deliberazione della Corte dei conti, Sezioni riunite in sede di controllo, 20 giugno 2019, n. 11/SSRRCO/QMIG/19.

#### AFFIDAMENTI

NOME DEL CAMPO	Indicazioni per la compilazione
La partecipata svolge servizi per l'Amministrazione?	Scegliere un elemento.

Se la partecipata non ha svolto servizi per l'Amministrazione nell'anno di riferimento della rilevazione i campi sottostanti non devono essere compilati.

Settore	
Ente Affidante	Scegliere un elemento.
Specificazione Ente Affidante*	
Modalità affidamento	Scegliere un elemento.
Importo impegnato nell'anno oggetto di rilevazione (importo annuale di competenza)	

\*Campo testuale con compilazione obbligatoria se nel campo "Ente affidante" è stato selezionato nel menu a tendina la voce "Altro".

#### DATI CONTABILI DERIVANTI DAL RAPPORTO DI PARTECIPAZIONE

NOME DEL CAMPO	Indicazioni per la compilazione		
L'Amministrazione ha oneri per contratti di servizio nei confronti della partecipata?	Scegliere un elemento.		
	IMPEGNI	PAGAMENTI C/COMPETENZA	PAGAMENTI C/RESIDUI
Oneri per contratti di servizio <sup>(8)</sup>			
L'Amministrazione ha altri oneri o spese (diversi da quelli per contratti di servizio) nei confronti della partecipata?	Scegliere un elemento.		
	IMPEGNI	PAGAMENTI C/COMPETENZA	PAGAMENTI C/RESIDUI
Oneri per trasferimenti in conto capitale <sup>(8)</sup>			
Oneri per trasferimenti in conto esercizio <sup>(8)</sup>			
Oneri per copertura di disavanzi o perdite <sup>(8)</sup>			
Oneri per acquisizione di quote societarie <sup>(8)</sup>			
Oneri per aumento di capitale (non ai fini di ripiano perdite) <sup>(8)</sup>			
Oneri per trasformazione, cessazione, liquidazione <sup>(8)</sup>			
Oneri per garanzie (fidejussioni, lettere patronage, altre forme) <sup>(8)</sup>			
Escussioni nei confronti dell'ente delle garanzie concesse <sup>(8)</sup>			
Altre spese verso organismi partecipati <sup>(8)</sup>			

NOME DEL CAMPO	Indicazioni per la compilazione		
Totale oneri <sup>(8)</sup>			
L'Amministrazione riceve dividendi e/o altre entrate dalla partecipata?	Scegliere un elemento.		
	ACCERTATI	RISCOSSIONI C/COMPETENZA	RISCOSSIONI C/RESIDUI
Dividendi/utili distribuiti dalla Partecipata all'Amministrazione <sup>(8)</sup>			
Entrate per cessione quote <sup>(8)</sup>			
Altre entrate da organismi partecipati <sup>(8)</sup>			
Totale entrate <sup>(8)</sup>			
Crediti nei confronti della partecipata <sup>(9)</sup>			
Debiti nei confronti della partecipata <sup>(9)</sup>			
Accantonamenti al fondo perdite società partecipate			
Importo totale delle garanzie prestate (fidejussioni, lettere patronage, altre forme) al 31/12 <sup>(10)</sup>			

<sup>(8)</sup> Compilare il campo se l'Amministrazione ha risposto "sì" alla domanda precedente.

<sup>(9)</sup> Indicare la somma dei crediti/debiti in Conto Competenza e in Conto Residui.

<sup>(10)</sup> Indicare l'importo delle garanzie in essere al 31/12 (comprese quelle accese nell'esercizio).

NOME DEL CAMPO	Indicazioni per la compilazione
Note sulla partecipazione*	

\* Campo testuale con compilazione facoltativa.

#### MOTIVAZIONI DEL NUOVO INSERIMENTO DI PARTECIPAZIONE

La Sezione deve essere compilata solo nel caso di **partecipazione diretta** acquisita nel corso dell'anno di riferimento della rilevazione oppure per segnalare che la partecipata era detenuta anche al 31/12/2021 ma non è stata dichiarata.

NOME DEL CAMPO	Indicazioni per la compilazione
Motivazione del nuovo inserimento di partecipazione in soggetto con forma giuridica societaria	Scegliere un elemento.
Motivazione del nuovo inserimento di partecipazione in soggetto con forma giuridica NON societaria	Scegliere un elemento.
Procedura adottata <sup>(11)</sup>	Scegliere un elemento.
Riferimento dell'atto deliberativo <sup>(11)</sup>	
Data di adozione dell'atto deliberativo <sup>(11)</sup>	

<sup>(11)</sup> Compilare il campo solo se l'Amministrazione dichiarante rientra nell'ambito soggettivo del TUSP e se la partecipata ha forma giuridica societaria.

#### SCHEDA PARTECIPAZIONE DETENUTA AL 31/12/2023



\*\*\*\*\*

**Per una partecipazione diretta detenuta al 31/12/2021 (censimento precedente) in una società (ossia in soggetto avente forma giuridica societaria) e non dichiarata al 31/12/2022 (censimento corrente), in luogo della scheda Partecipazione, deve essere compilata, in base alla tipologia di operazione realizzata, una delle schede:**

- PARTECIPAZIONE NON PIÙ DETENUTA - Alienazione della partecipazione
- PARTECIPAZIONE NON PIÙ DETENUTA - Cessione della partecipazione a titolo gratuito
- PARTECIPAZIONE NON PIÙ DETENUTA - Recesso dalla società
- PARTECIPAZIONE NON PIÙ DETENUTA - Scioglimento / Liquidazione della società
- PARTECIPAZIONE NON PIÙ DETENUTA - Fusione della società (per unione o per incorporazione)

Per non appesantire il presente documento, le schede sopra elencate sono state inserite all'interno delle "Schede di rilevazione per la Relazione attuazione piano di razionalizzazione" a cui pertanto si rinvia.



***SCHEDA DI RILEVAZIONE***  
**PER IL**  
**CENSIMENTO DELLE PARTECIPAZIONI**  
**PUBBLICHE**  
**(art. 17, commi 3 e 4, D.L. n. 90/2014)**

**Dati relativi al 31/12/2023**

### DATI ANAGRAFICI DELLA PARTECIPATA

NOME DEL CAMPO	Indicazioni per la compilazione
Codice Fiscale	01614640223
Denominazione	DOLOMITI ENERGIA HOLDING SPA
Data di costituzione della partecipata	1998
Forma giuridica	Società per azioni
Tipo di fondazione	Scegliere un elemento.
Altra forma giuridica	
Stato di attività della partecipata	Scegliere un elemento.
Data di inizio della procedura <sup>(1)</sup>	
Società con azioni quotate in mercati regolamentati <sup>(2)</sup>	no
Società che ha emesso strumenti finanziari quotati in mercati regolamentati (ex TUSP) <sup>(2)</sup>	LA SOCIETÀ HA EMESSO UN PRESTITO OBBLIGAZIONARIO SUL MERCATO IRLANDESE
La società è un GAL <sup>(2)</sup>	no

<sup>(1)</sup> Compilare solo se nel campo "stato di attività della partecipata" è stato indicato che sono in corso procedure di liquidazione oppure procedure concorsuali.

<sup>(2)</sup> Nell'applicativo le società con azioni quotate e quelle emittenti strumenti finanziari quotati in mercati regolamentati ("società quotate ex TUSP") e i Gruppi di Azione Locale (GAL) sono individuati mediante elenchi ufficiali.

### SEDE LEGALE DELLA PARTECIPATA

NOME DEL CAMPO	Indicazioni per la compilazione
Stato	Italia
Provincia	TRENTO
Comune	ROVERETO
CAP *	38068
Indirizzo *	VIA MANZONI 24
Telefono *	0464456111
FAX *	XXX
Email *	INFO.HOLDING@DOLOMITIENERGIA.IT

\*Campo con compilazione facoltativa.

### SETTORE DI ATTIVITÀ DELLA PARTECIPATA

Indicare il settore ATECO rappresentativo dell'attività svolta. Nel caso in cui i settori siano più di uno, indicarli in ordine decrescente di importanza. Non è più richiesto indicare il peso di ciascuna attività.

La lista dei codici Ateco è disponibile al link <http://www.istat.it/it/strumenti/definizioni-e-classificazioni/ateco-2007>

NOME DEL CAMPO	Indicazioni per la compilazione
Attività 1	70.10.00: ATTIVITÀ DI HOLDING
Attività 2	35.11.00: PRODUZIONE ENERGIA ELETTRICA
Attività 3	71.20.10: COLLAUDI ED ANALISI TECNICHE DI PRODOTTI
Attività 4	

**DATI SINTETICI DI BILANCIO DELLA PARTECIPATA**

NOME DEL CAMPO	Indicazioni per la compilazione
Numero dei dipendenti al 31.12.2023	237
Approvazione bilancio 2023	si
Tipologia di contabilità	Contabilità economico-patrimoniale
Tipologia di schema di bilancio <sup>(3)</sup>	Principi contabili internazionali (IAS-IFRS)

<sup>(3)</sup> Compilare il campo "Tipologia di schema di bilancio" solo se nel campo precedente è stato selezionato "Contabilità economico-patrimoniale".

Compilare l'appropriata sotto-sezione in base alla tipologia di contabilità adottata ("Contabilità economico patrimoniale" o "Contabilità finanziaria").

Se lo schema di bilancio adottato è di tipo "Bancario-assicurativo" la sezione **non deve essere compilata**.

**ATTENZIONE:** l'applicativo richiede la compilazione della sezione dati di bilancio d'esercizio solo nel caso in cui, secondo le informazioni acquisite da InfoCamere, la società non depositi, presso il Registro Imprese, il bilancio d'esercizio in formato elaborabile secondo lo standard XBRL.

**Contabilità economico-patrimoniale – bilancio d'esercizio**

Se la Tipologia di schema di bilancio adottata è "Codice Civile ex art.2424 e seguenti", compilare **tutti i campi** della sotto-sezione.

Se la Tipologia di schema di bilancio adottata è "Principi contabili internazionali (IAS-IFRS)" compilare **tutti i campi esclusi quelli contrassegnati dalla (X)**.

NOME DEL CAMPO	Indicazioni per la compilazione
B) I-Immobilizzazioni immateriali (X)	
B) II-Immobilizzazioni materiali (X)	
B) III-Immobilizzazioni finanziarie (X)	
Totale Immobilizzazioni (B) (X)	
C) II-Crediti (valore totale) (X)	
Totale Attivo	€ 1.267.889.740,00
A) I Capitale / Fondo di dotazione	€ 411.496.169,00
A) Totale Riserve (da II a VII + X) / Totale Riserve	€ 154.418.229,00
A) VIII Utili (perdite) portati a nuovo	€ 6.176.066,00
A) IX Utili (perdite) esercizio	€ 28.639.602,00
Perdita ripianata nell'esercizio	
Patrimonio Netto	€ 600.730.067,00
D) – Debiti (valore totale) (X)	
Totale passivo	€ 1.267.889.740,00
A. Valore della produzione/Totale Ricavi	€ 43.709.775,00
A1) Ricavi delle vendite e delle prestazioni / Ricavi	€ 11.066.013,00
A5) Altri Ricavi e Proventi	€ 32.643.762,00
di cui "Contributi in conto esercizio" (X)	
B. Costi della produzione /Totale costi	€ 58.633.538,00
B.9 Costi del personale / Costo del lavoro	€ 16.051.827,00
C.15) Proventi da partecipazioni	€ 44.318.134,00
C.16) Altri proventi finanziari	€ 18.208.825,00
C17) Interessi e altri oneri finanziari	€ (21.675.726,00)
C.17bis) Utili e perdite su cambi	€ 209,00

NOME DEL CAMPO	Indicazioni per la compilazione
Totale C) – Proventi e oneri finanziari	€ 40.851.443,00
Totale D) – Rettifiche di valore di attività e passività Finanziarie	
di cui D18a) Rettifiche di valore di attività finanziarie – Rivalutazioni di partecipazioni	

#### Contabilità finanziaria

**ATTENZIONE:** La sezione deve essere compilata solamente se la partecipata adotta una contabilità finanziaria.

NOME DEL CAMPO	Indicazioni per la compilazione
Numero medio dipendenti	
Capitale o fondo di dotazione	
Avanzo/Disavanzo di esercizio	
Patrimonio netto	
Crediti (contabilità finanziaria)	
Totale Entrate	
Debiti (contabilità finanziaria)	
Totale Uscite	
Costi del Personale	

#### QUOTA DI POSSESSO (quota diretta e/o indiretta)

NOME DEL CAMPO	Indicazioni per la compilazione
Tipologia di Partecipazione	Partecipazione diretta
Quota diretta <sup>(4)</sup>	Vedi allegato
Codice Fiscale Tramite <sup>(5)</sup>	
Denominazione Tramite <sup>(5)</sup>	
Quota detenuta dalla Tramite nella partecipata <sup>(6)</sup>	

<sup>(4)</sup> Se la partecipazione è diretta o sia diretta che indiretta, inserire la quota detenuta direttamente dall'Amministrazione nella partecipata.

<sup>(5)</sup> Compilare se per "Tipologia di Partecipazione" è stato indicato "Partecipazione Indiretta" o "Partecipazione diretta e indiretta". Inserire CF e denominazione dell'ultima tramite attraverso la quale la partecipata è detenuta indirettamente dall'Amministrazione.

<sup>(6)</sup> Inserire la quota di partecipazione che la tramite detiene nella partecipata.

***SCHEDE DI RILEVAZIONE***  
***PER LA***  
**REVISIONE PERIODICA DELLE PARTECIPAZIONI**  
**da approvarsi entro il 31/12/2024**  
***(Art. 20, c. 1, TUSP)***

**Dati relativi alle partecipazioni detenute al**  
**31/12/2023**

### DATI ANAGRAFICI DELLA PARTECIPATA

NOME DEL CAMPO	Indicazioni per la compilazione
Codice Fiscale	01614640223
Denominazione	DOLOMITI ENERGIA HOLDING SPA
Data di costituzione della partecipata	1998
Forma giuridica	Società per azioni
Tipo di fondazione	Scegliere un elemento.
Altra forma giuridica	
Stato di attività della partecipata	attiva
Data di inizio della procedura <sup>(1)</sup>	
Società con azioni quotate in mercati regolamentati <sup>(2)</sup>	no
Società che ha emesso strumenti finanziari quotati in mercati regolamentati (ex TUSP) <sup>(2)</sup>	LA SOCIETÀ HA EMESSO UN PRESTITO OBBLIGAZIONARIO SUL MERCATO IRLANDESE
La società è un GAL <sup>(2)</sup>	no
La società è una "Società benefit" <sup>(3) §</sup>	no

<sup>(1)</sup> Compilare solo se nel campo "stato di attività della partecipata" è stato indicato che sono in corso procedure di liquidazione oppure procedure concorsuali.

<sup>(2)</sup> Nell'applicativo le società con azioni quotate e quelle emittenti strumenti finanziari quotati in mercati regolamentati ("società quotate ex TUSP") e i Gruppi di Azione Locale (GAL) sono individuati mediante elenchi ufficiali.

<sup>(3)</sup> La "società benefit" è una società che nell'esercizio di una attività economica persegue, oltre allo scopo di dividerne gli utili, una o più finalità di beneficio comune e opera in modo responsabile, sostenibile e trasparente nei confronti di persone, comunità, territori e ambiente, beni ed attività culturali e sociali, enti e associazioni ed altri portatori di interesse. Tali finalità devono essere indicate specificatamente nell'oggetto sociale della società. La "società benefit" redige annualmente una relazione concernente il perseguimento del beneficio comune, da allegare al bilancio societario e da pubblicare nel proprio sito Internet (cfr. art. 1, commi 376 – 384, L. n. 208/2015).

§ Nuovo campo rispetto alla rilevazione precedente.

### SEDE LEGALE DELLA PARTECIPATA

NOME DEL CAMPO	Indicazioni per la compilazione
Stato	Italia
Provincia	TRENTO
Comune	ROVERETO
CAP*	38068
Indirizzo*	VIA MANZONI 24
Telefono*	0464456111
FAX*	xxx
Email*	INFO.HOLDING@DOLOMITIENERGIA.IT

\*campo con compilazione facoltativa

### SETTORE DI ATTIVITÀ DELLA PARTECIPATA

Indicare il settore ATECO rappresentativo dell'attività svolta. Nel caso in cui i settori siano più di uno, indicarli in ordine decrescente di importanza.

La lista dei codici Ateco è disponibile al link:

<https://www.istat.it/it/files//2022/03/Struttura-ATECO-2007-aggiornamento-2023.xlsx>

Per approfondimenti sui codici Ateco si rimanda al link:

<https://www.istat.it/it/archivio/17888>

NOME DEL CAMPO	Indicazioni per la compilazione
Attività 1	70.10.00: ATTIVITÀ DI HOLDING
Attività 2	35.11.00: PRODUZIONE ENERGIA ELETTRICA
Attività 3	71.20.10: COLLAUDI ED ANALISI TECNICHE DI PRODOTTI
Attività 4	

**ULTERIORI INFORMAZIONI SULLA PARTECIPATA \***

NOME DEL CAMPO	Indicazioni per la compilazione
Società in house	no
Previsione nello statuto di limiti sul fatturato <sup>(4)</sup>	no
Società contenuta nell'allegato A al D.Lgs. n. 175/2016	NO
Società a partecipazione pubblica di diritto singolare (art.1, c. 4, lett. A) <sup>#</sup>	no
Riferimento normativo società di diritto singolare <sup>(4)</sup>	
Società a controllo pubblico che adotta un sistema di contabilità analitica e separata per le attività oggetto di diritti speciali o esclusivi svolte insieme ad altre attività in regime di mercato <sup>§</sup>	Scegliere un elemento.
Specificare se le regole per la contabilità separata sono dettate da:	Scegliere un elemento.
Società esclusa dall'applicazione dell'art. 4 con DPCM (art. 4, c. 9)	no
Società esclusa dall'applicazione dell'art. 4 con provvedimento del Presidente della Regione o delle Prov. Autonome (art. 4, c. 9)	no
Riferimento normativo atto esclusione <sup>(5)</sup>	

\* La compilazione della Sezione "Ulteriori Informazioni sulla partecipata" non è richiesta per "società quotate ex TUSP", se la società è un GAL oppure se lo stato di attività della società è "in liquidazione" o "soggetta a procedure concorsuali".

<sup>(4)</sup> Compilare il campo solo se nel campo precedente è stato scelto "sì"

<sup>(5)</sup> Compilare il campo solo se in uno dei campi precedenti è stato scelto "sì"

<sup>#</sup> Per la nozione giuridica di "società a partecipazione pubblica di diritto singolare" di cui all'art. 1, comma 4, del TUSP, si veda l'orientamento della Struttura di monitoraggio disponibile sul sito del Ministero dell'Economia e delle Finanze al seguente link:

[https://www.dt.mef.gov.it/export/sites/sitodt/modules/documenti\\_it/patrimonio\\_pubblico/patrimonio\\_pa/Orientamento\\_del\\_18\\_novembre\\_2019\\_xSocietx\\_a\\_partecipazione\\_pubblica\\_di\\_diritto\\_singolarex.pdf](https://www.dt.mef.gov.it/export/sites/sitodt/modules/documenti_it/patrimonio_pubblico/patrimonio_pa/Orientamento_del_18_novembre_2019_xSocietx_a_partecipazione_pubblica_di_diritto_singolarex.pdf)

<sup>§</sup> Occorre selezionare "SI" se la società è a **controllo pubblico** (esercitato da una o più pubbliche amministrazioni congiuntamente), svolge attività economiche protette da **diritti speciali o esclusivi**, insieme con altre attività svolte in regime di economia di mercato ed ha adottato un sistema di **contabilità analitica e separata** secondo le indicazioni dettate dal MEF con la direttiva del 9 settembre 2019 (ai sensi del dell'art.6, c.1, TUSP) ovvero secondo le indicazioni dettate dall'Autorità di settore. Si ricorda che per diritti esclusivi o speciali si intendono i diritti concessi da un'autorità competente mediante una disposizione legislativa o regolamentare o disposizione amministrativa pubblicata, avente l'effetto di riservare, rispettivamente, a uno o più operatori economici l'esercizio di un'attività e di incidere sostanzialmente sulla capacità di altri operatori economici di esercitare tale attività.

# **DATI DI BILANCIO PER LA VERIFICA TUSP\***

NOME DEL CAMPO	Anno 2023
Tipologia di attività svolta	Attività consistenti nell'assunzione di partecipazioni in società esercenti attività diverse da quella creditizia e finanziaria (Holding)
Numero dei dipendenti al 31.12.2023	237
Numero dei componenti dell'organo di amministrazione	12
Compenso dei componenti dell'organo di amministrazione	€ 433.000
Numero dei componenti dell'organo di controllo	5 (3 EFFETTIVI E 2 SUPPLEMENTI)
Compenso dei componenti dell'organo di controllo	€ 94.000

NOME DEL CAMPO	2023	2022	2021	2020	2019
Approvazione bilancio	sì	sì	sì	sì	sì
Risultato d'esercizio	28.639.602,00	48.337.188,00	45.298.156,00	53.000.677,00	36.485.138,00

\* La compilazione della Sezione "Dati di bilancio per la verifica TUSP" non è richiesta per le "società quotate ex TUSP", se lo stato di attività della società è "in liquidazione" o "soggetta a procedure concorsuali".

**ATTENZIONE:** l'applicativo richiede la compilazione esclusivamente di una delle seguenti quattro sotto-sezioni di "DATI DI BILANCIO PER LA VERIFICA TUSP".

## **1. Attività produttive di beni e servizi o Distretti tecnologici**

Compilare la seguente sotto-sezione se la "Tipologia di attività svolta" dalla partecipata è: "Attività produttive di beni e servizi" o "**Attività di promozione e sviluppo di progetti di ricerca finanziati (Distretti tecnologici)**".

NOME DEL CAMPO	2023	2022	2021
A1) Ricavi delle vendite e delle prestazioni			
A5) Altri Ricavi e Proventi			
di cui Contributi in conto esercizio			

## **2. Attività di Holding**

Compilare la seguente sotto-sezione se la "Tipologia di attività svolta" dalla partecipata è: "**Attività consistenti nell'assunzione di partecipazioni in società esercenti attività diverse da quella creditizia e finanziaria (Holding)**".

NOME DEL CAMPO	2023	2022	2021
A1) Ricavi delle vendite e delle prestazioni	€ 11.066.013,00	€ 22.214.209,00	€ 16.078.351,00
A5) Altri Ricavi e Proventi	€ 32.643.762,00	€ 29.054.460,00	€ 31.646.834,00
di cui Contributi in conto esercizio	€ 109.437,00	€ 519.792,00	€ 1.331.922,00
C15) Proventi da partecipazioni	€ 44.318.134,00	€ 51.916.972,00	€ 51.902.276,00
C16) Altri proventi finanziari	€ 18.208.825,00	€ 14.493.278,00	€ 3.883.876,00
C17 bis) Utili e perdite su cambi	0	0	0
D18 a) Rettifiche di valore di attività finanziarie - Rivalutazioni di partecipazioni	0	0	0



### 3. Attività bancarie e finanziarie

Compilare la seguente sotto-sezione se la “*Tipologia di attività svolta*” dalla partecipata è: “**Attività bancarie e finanziarie**”.

NOME DEL CAMPO	2023	2022	2021
Interessi attivi e proventi assimilati			
Commissioni attive			

### 4. Attività assicurative

Compilare la seguente sotto-sezione se la “*Tipologia di attività svolta*” dalla partecipata è: “**Attività assicurative**”.

NOME DEL CAMPO	2023	2022	2021
I.1 Conto Tecnico dei rami danni - Premi di competenza, al netto delle cessioni in riassicurazione			
I.3 Conto Tecnico dei rami danni - Altri proventi tecnici, al netto delle cessioni in riassicurazione			
II.1 Conto Tecnico dei rami vita - Premi dell'esercizio, al netto delle cessioni in riassicurazione			
II.4 Conto Tecnico dei rami vita - Altri proventi tecnici, al netto delle cessioni in riassicurazione			

### QUOTA DI POSSESSO (quota diretta e/o indiretta)

NOME DEL CAMPO	Indicazioni per la compilazione
Tipologia di Partecipazione	Scegliere un elemento.
Quota diretta <sup>(6)</sup>	
Codice Fiscale Tramite <sup>(7)</sup>	
Denominazione Tramite (organismo) <sup>(7)</sup>	
Quota detenuta dalla Tramite nella società <sup>(8)</sup>	

<sup>(6)</sup> Se la partecipazione è diretta o sia diretta che indiretta, inserire la quota detenuta direttamente dall'Amministrazione nella società.

<sup>(7)</sup> Compilare se per “Tipologia di Partecipazione” è stato indicato “Partecipazione Indiretta” o “Partecipazione diretta e indiretta”. Inserire CF e denominazione dell'ultima “tramite” attraverso la quale la società è indirettamente partecipata dall'Amministrazione.

<sup>(8)</sup> Inserire la quota di partecipazione che la “tramite” detiene nella società.

SOCI DI DOLOMITI ENERGIA HOLDING S.P.A.		
SOCIO	N. AZIONI	%
FINDOLOMITI ENERGIA S.p.A.	199.612.381	48,50893%
FT ENERGIA S.p.A.	28.727.315	6,98119%
DOLOMITI ENERGIA HOLDING S.p.A.	26.369.875	6,40829%
COMUNE DI TRENTO	24.315.908	5,90915%
FONDAZIONE CASSA DI RISPARMIO DI TRENTO E ROVERETO	22.218.753	5,39950%
COMUNE DI ROVERETO	17.852.031	4,33832%
EQUITIX HOLDCO 1	20.574.809	5,00000%
I.S.A. - IST. ATESINO DI SVILUPPO SpA	17.442.965	4,23891%
AMAMBIENTE SPA	12.630.771	3,06947%
ENERCOOP SRL	7.417.550	1,80258%
COMUNE DI MORI	5.060.563	1,22980%
AIR AZIENDA INTERCOMUNALE ROTALIANA S.p.A.	4.085.912	0,99294%
COMUNE DI ALA	3.852.530	0,93622%
BIM ADIGE	3.373.989	0,81993%
BIM SARCA-MINCIO-GARDA	3.322.260	0,80736%
PRIMIERO ENERGIA	2.430.900	0,59075%
CEIS CONSORZIO ELETTRICO INDUSTRIALE DI STENICO S.c.	2.322.983	0,56452%
CEDIS CONSORZIO ELETTRICO DI STORO Scarl	2.783.799	0,67651%
COMUNE DI GRIGNO	931.250	0,22631%
CEPF POZZA DI FASSA	944.716	0,22958%
COMUNE DI VOLANO	890.000	0,21628%
ACSM AZIENDA CONSORZIALE SERVIZI MUNICIPALIZZATI S.p.A.	823.006	0,20000%
BIM BRENTA	819.407	0,19913%
BIM CHIESE	819.407	0,19913%
COMUNE DI CALLIANO	732.025	0,17789%
COMUNE DI ISERA	481.946	0,11712%
COMUNE DI BESENELLO	420.830	0,10227%
MONTAGNA Sig.ra ERMINIA	27.540	0,00669%
COMUNE DI BORGO VALSUGANA	19.035	0,00463%
AZ. SERV. MUNIC. - TIONE DI TRENTO	14.850	0,00361%
COMUNE DI VALLELAGHI	12.150	0,00295%
COMUNE DI CIVEZZANO	10.530	0,00256%
COMUNE DI DIMARO FOLGARIDA	10.125	0,00246%
COMUNE DI CASTELLO TESINO	8.100	0,00197%
COMUNITA' VALLE DI NON	6.075	0,00148%
COMUNE DI ALDENO	5.063	0,00123%
COMUNE DI AVIO	4.519	0,00110%
COMUNE DI BRENTONICO	4.450	0,00108%
COMUNE DI TERRAGNOLO	4.450	0,00108%
COMUNE DI VALLARSA	4.450	0,00108%
COMUNITA' VALLE DI SOLE	4.050	0,00098%
COMUNE DI CALCERANICA	4.050	0,00098%
COMUNE DI CALDONAZZO	4.050	0,00098%
COMUNE DI CAVEDINE	4.050	0,00098%
COMUNE DI CINTE TESINO	4.050	0,00098%
COMUNE DI CLES	4.050	0,00098%
COMUNE DI FORNACE	4.050	0,00098%
COMUNE DI LAVIS	4.050	0,00098%
COMUNE DI LEVICO TERME	4.050	0,00098%
COMUNE DI ROVERE' DELLA LUNA	4.050	0,00098%
COMUNE DI VILLE D'ANAUNIA	4.050	0,00098%
COMUNE DI CAVEDAGO	3.038	0,00074%
COMUNE DI SPORMAGGIORE	3.038	0,00074%
COMUNE DI TRAMBILENO	2.670	0,00065%
COMUNE DI CASTEL IVANO	2.633	0,00064%
COMUNE DI TERRE D'ADIGE	2.633	0,00064%
COMUNE DI FOLGARIA	2.225	0,00054%
COMUNE DI NOGAREDO	2.225	0,00054%
COMUNE DI NOMI	2.225	0,00054%
COMUNE DI POMAROLO	2.225	0,00054%
COMUNE DI RONZO-CHIENIS	2.225	0,00054%
COMUNE DI VILLA LAGARINA	2.225	0,00054%
COMUNE DI CONTA'	2.026	0,00049%
COMUNE DI BIENO	2.025	0,00049%
COMUNE DI MADRUZZO	2.025	0,00049%
COMUNE DI CARZANO	2.025	0,00049%
COMUNE DI CASTELNUOVO	2.025	0,00049%
COMUNE DI OSPEDALETTO	2.025	0,00049%
COMUNE DI OSSANA	2.025	0,00049%
COMUNE DI SALORNO (BZ)	2.025	0,00049%
COMUNE DI SAMONE	2.025	0,00049%
COMUNE DI SAN LORENZO DORSINO	2.025	0,00049%
COMUNE DI SCURELLE	2.025	0,00049%
COMUNE DI TELVE	2.025	0,00049%
COMUNE DI TELVE DI SOPRA	2.025	0,00049%
COMUNE DI BLEGGIO SUPERIORE	1.013	0,00025%
COMUNE DI CAMPODENNO	1.013	0,00025%
COMUNE DI DENNO	1.013	0,00025%
COMUNE DI PIEVE TESINO	1.013	0,00025%
COMUNE DI RONCEGNO	1.013	0,00025%
COMUNE DI SPORMINORE	1.013	0,00025%
COMUNE DI PREDAIA	1.013	0,00025%
COMUNE DI TORCEGNO	1.013	0,00025%
POMARA dott.ssa. LUCIANA	203	0,00005%
ELETTROMETALLURGICA TRENTINA Srl	203	0,00005%
COMUNE DI FAI DELLA PAGANELLA	203	0,00005%
411.496.169		100,0%



Ministero  
dell'Economia  
e delle Finanze

***SCHEDA DI RILEVAZIONE***  
**PER IL**  
**CENSIMENTO DELLE PARTECIPAZIONI**  
**PUBBLICHE**  
**(art. 17, commi 3 e 4, D.L. n. 90/2014)**  
**PAGANELLA 2001 SPA**

**Dati relativi al 31/12/2023**

NOME DEL CAMPO	Indicazioni per la compilazione
Codice Fiscale	00320420227
Denominazione	PAGANELLA 2001 SP
Data di costituzione della partecipata	1976
Forma giuridica	Società per azioni
Tipo di fondazione	Scegliere un elemento.
Altra forma giuridica	
Stato di attività della partecipata	attiva
Data di inizio della procedura <sup>(1)</sup>	
Società con azioni quotate in mercati regolamentati <sup>(2)</sup>	
Società che ha emesso strumenti finanziari quotati in mercati regolamentati (ex TUSP) <sup>(2)</sup>	
La società è un GAL <sup>(2)</sup>	
La società è una "Società benefit" <sup>(3)</sup>	Scegliere un elemento.

<sup>(1)</sup> Compilare solo se nel campo "stato di attività della partecipata" è stato indicato che sono in corso procedure di liquidazione oppure procedure concorsuali.

<sup>(2)</sup> Nell'applicativo le società con azioni quotate e quelle emittenti strumenti finanziari quotati in mercati regolamentati ("società quotate ex TUSP") e i Gruppi di Azione Locale (GAL) sono individuati mediante elenchi ufficiali.

<sup>(3)</sup> La "società benefit" è una società che nell'esercizio di una attività economica persegue, oltre allo scopo di dividerne gli utili, una o più finalità di beneficio comune e opera in modo responsabile, sostenibile e trasparente nei confronti di persone, comunità, territori e ambiente, beni ed attività culturali e sociali, enti e associazioni ed altri portatori di interesse. Tali finalità devono essere indicate specificatamente nell'oggetto sociale della società. La "società benefit" redige annualmente una relazione concernente il perseguimento del beneficio comune, da allegare al bilancio societario e da pubblicare nel proprio sito Internet (cfr. art. 1, commi 376 – 384, L. n. 208/2015).

#### SEDE LEGALE DELLA PARTECIPATA

NOME DEL CAMPO	Indicazioni per la compilazione
Stato	Italia
Provincia	TRENTO
Comune	ANDALO
CAP *	38010
Indirizzo *	VIA RINDOLE 3
Telefono *	0461585538
FAX *	
Email *	info@paganella2001.com

\*Campo con compilazione facoltativa.

#### SETTORE DI ATTIVITÀ DELLA PARTECIPATA

Indicare il settore ATECO rappresentativo dell'attività svolta. Nel caso in cui i settori siano più di uno, indicarli in ordine decrescente di importanza.

La lista dei codici Ateco è disponibile al link:

<https://www.istat.it/it/files//2022/03/Struttura-ATECO-2007-aggiornamento-2022.xlsx>

Per approfondimenti sui codici Ateco si rimanda al link:

<https://www.istat.it/it/archivio/17888>

NOME DEL CAMPO	Indicazioni per la compilazione
Attività 1	49.39.01
Attività 2	
Attività 3	
Attività 4	

**DATI SINTETICI DI BILANCIO DELLA PARTECIPATA**

NOME DEL CAMPO	Indicazioni per la compilazione
Numero medio di dipendenti	42
Approvazione bilancio 2023	si
Tipologia di contabilità	Contabilità economico-patrimoniale
Tipologia di schema di bilancio <sup>(4)</sup>	Codice civile (ex art.2424 e seguenti)

<sup>(4)</sup> Compilare il campo "Tipologia di schema di bilancio" solo se nel campo precedente è stato selezionato "Contabilità economico-patrimoniale".

Compilare l'appropriata sotto-sezione in base alla tipologia di contabilità adottata ("*Contabilità economico patrimoniale*" o "*Contabilità finanziaria*"). Se lo schema di bilancio adottato è di tipo "*Bancario-assicurativo*" la sezione **non deve essere compilata**.

**ATTENZIONE:** l'applicativo richiede la compilazione della sezione dati di bilancio d'esercizio solo nel caso in cui, secondo le informazioni acquisite da InfoCamere, la società non depositi, presso il Registro Imprese, il bilancio d'esercizio in formato elaborabile secondo lo standard XBRL.

**Contabilità economico-patrimoniale – bilancio d'esercizio**

Se la Tipologia di schema di bilancio adottata è "*Codice Civile ex art.2424 e seguenti*", compilare **tutti i campi** della sotto-sezione. Se la Tipologia di schema di bilancio adottata è "*Principi contabili internazionali (IAS-IFRS)*" compilare **tutti i campi esclusi quelli contrassegnati dalla (X)**.

NOME DEL CAMPO	Indicazioni per la compilazione
B) I-Immobilizzazioni immateriali (X)	227.351
B) II-Immobilizzazioni materiali (X)	52.925.181
B) III-Immobilizzazioni finanziarie (X)	5.009.198
Totale Immobilizzazioni (B) (X)	58.161.730
C) II-Crediti (valore totale) (X)	6.031.549
Totale Attivo	70.965.054
A) I Capitale / Fondo di dotazione	24.945.000
A) Totale Riserve (da II a VII + X) / Totale Riserve	15.993.254
A) VIII Utili (perdite) portati a nuovo	7.456.736
A) IX Utili (perdite) esercizio	2.827.965
Perdita ripianata nell'esercizio	0
Patrimonio Netto	51.222.955
D) – Debiti (valore totale) (X)	17.686.825
Totale passivo	70.965.054
A. Valore della produzione/Totale Ricavi	16.795.534
A1) Ricavi delle vendite e delle prestazioni / Ricavi	14.948.488
A5) Altri Ricavi e Proventi	1.613.743
di cui "Contributi in conto esercizio" (X)	516.326
B. Costi della produzione /Totale costi	13.128.759
B.9 Costi del personale / Costo del lavoro	3.014.418
C.15) Proventi da partecipazioni	51.461
C.16) Altri proventi finanziari	55.416
C17) Interessi e altri oneri finanziari	532.266
C.17bis) Utili e perdite su cambi	
Totale C) – Proventi e oneri finanziari	-425.389
Totale D) – Rettifiche di valore di attività e passività finanziarie	
di cui D18a) Rettifiche di valore di attività finanziarie – Rivalutazioni di partecipazioni	

## Contabilità finanziaria

**ATTENZIONE:** La sezione deve essere compilata solamente se la partecipata adotta una contabilità finanziaria.

NOME DEL CAMPO	Indicazioni per la compilazione
Numero medio dipendenti	
Capitale o fondo di dotazione	
Avanzo/Disavanzo di esercizio	
Patrimonio netto	
Crediti (contabilità finanziaria)	
Totale Entrate	
Debiti (contabilità finanziaria)	
Totale Uscite	
Costi del Personale	

## QUOTA DI POSSESSO (quota diretta e/o indiretta)

NOME DEL CAMPO	Indicazioni per la compilazione
Tipologia di Partecipazione	Partecipazione diretta
Quota diretta <sup>(5)</sup>	7,18
Codice Fiscale Tramite <sup>(6)</sup>	
Denominazione Tramite <sup>(6)</sup>	
Quota detenuta dalla Tramite nella partecipata <sup>(7)</sup>	

<sup>(5)</sup> Se la partecipazione è diretta o sia diretta che indiretta, inserire la quota detenuta direttamente dall'Amministrazione nella partecipata.

<sup>(6)</sup> Compilare se per "Tipologia di Partecipazione" è stato indicato "Partecipazione Indiretta" o "Partecipazione diretta e indiretta". Inserire CF e denominazione dell'ultima tramite attraverso la quale la partecipata è detenuta indirettamente dall'Amministrazione.

<sup>(7)</sup> Inserire la quota di partecipazione che la tramite detiene nella partecipata.

## QUOTA DI POSSESSO – TIPO DI CONTROLLO

**ATTENZIONE:** compilare il campo "Tipo di controllo" se la partecipata è una Società, il campo "Tipo di controllo (organismo)" se la partecipata è un organismo. Non sono considerati "organismi" – a titolo esemplificativo - i soggetti che rientrano nel perimetro soggettivo del TUSP, come i consorzi e le aziende speciali di cui, rispettivamente all'art. 31 e all'art. 114 del TUEL, gli enti pubblici economici, gli enti pubblici non economici.

Indicare il tipo di controllo esercitato dall'Amministrazione sulla partecipata. Con riferimento alle forme societarie, ai fini del controllo\* è necessario tener conto, oltre che della quota diretta, anche di eventuali quote indirette detenute dall'Amministrazione nella partecipata. Nel caso di società partecipata indirettamente, in via generale, inserire il tipo di controllo esercitato dall'Amministrazione sulla "tramite".

NOME DEL CAMPO	Indicazioni per la compilazione
Tipo di controllo	Scegliere un elemento.
Tipo di controllo (organismo)	Scegliere un elemento.

\*Per la definizione di controllo si rinvia all'atto di [orientamento del 15 febbraio 2018](#) emanato della Struttura di indirizzo, monitoraggio e controllo sull'attuazione del TUSP e alla deliberazione della Corte dei conti, Sezioni riunite in sede di controllo, 20 giugno 2019, n. 11/SSRRCO/QMIG/19.

## AFFIDAMENTI

NOME DEL CAMPO	Indicazioni per la compilazione
La partecipata svolge servizi per l'Amministrazione?	Scegliere un elemento.

Se la partecipata non ha svolto servizi per l'Amministrazione nell'anno di riferimento della rilevazione i campi sottostanti non devono essere compilati.

Settore	
Ente Affidante	Scegliere un elemento.
Specificazione Ente Affidante*	
Modalità affidamento	Scegliere un elemento.
Importo impegnato nell'anno oggetto di rilevazione (importo annuale di competenza)	

\*Campo testuale con compilazione obbligatoria se nel campo "Ente affidante" è stato selezionato nel menu a tendina la voce "Altro".

## DATI CONTABILI DERIVANTI DAL RAPPORTO DI PARTECIPAZIONE

NOME DEL CAMPO	Indicazioni per la compilazione		
L'Amministrazione ha oneri per contratti di servizio nei confronti della partecipata?	Scegliere un elemento.		
	IMPEGNI	PAGAMENTI C/COMPETENZA	PAGAMENTI C/RESIDUI
Oneri per contratti di servizio <sup>(8)</sup>			
L'Amministrazione ha altri oneri o spese (diversi da quelli per contratti di servizio) nei confronti della partecipata?	Scegliere un elemento.		
	IMPEGNI	PAGAMENTI C/COMPETENZA	PAGAMENTI C/RESIDUI
Oneri per trasferimenti in conto capitale <sup>(8)</sup>			
Oneri per trasferimenti in conto esercizio <sup>(8)</sup>			
Oneri per copertura di disavanzi o perdite <sup>(8)</sup>			
Oneri per acquisizione di quote societarie <sup>(8)</sup>			
Oneri per aumento di capitale (non ai fini di ripiano perdite) <sup>(8)</sup>			
Oneri per trasformazione, cessazione, liquidazione <sup>(8)</sup>			
Oneri per garanzie (fidejussioni, lettere patronage, altre forme) <sup>(8)</sup>			
Escussioni nei confronti dell'ente delle garanzie concesse <sup>(8)</sup>			
Altre spese verso organismi partecipati <sup>(8)</sup>			
Totale oneri <sup>(8)</sup>			
L'Amministrazione riceve dividendi e/o altre entrate dalla partecipata?	Scegliere un elemento.		

NOME DEL CAMPO	Indicazioni per la compilazione		
	ACCERTATI	RISCOSSIONI C/COMPETENZA	RISCOSSIONI C/RESIDUI
Dividendi/utili distribuiti dalla Partecipata all'Amministrazione <sup>(8)</sup>			
Entrate per cessione quote <sup>(8)</sup>			
Altre entrate da organismi partecipati <sup>(8)</sup>			
Totale entrate <sup>(8)</sup>			
Crediti nei confronti della partecipata <sup>(9)</sup>			
Debiti nei confronti della partecipata <sup>(9)</sup>			
Accantonamenti al fondo perdite società partecipate			
Importo totale delle garanzie prestate (fidejussioni, lettere patronage, altre forme) al 31/12 <sup>(10)</sup>			

<sup>(8)</sup> Compilare il campo se l'Amministrazione ha risposto "sì" alla domanda precedente.

<sup>(9)</sup> Indicare la somma dei crediti/debiti in Conto Competenza e in Conto Residui.

<sup>(10)</sup> Indicare l'importo delle garanzie in essere al 31/12 (comprese quelle accese nell'esercizio).

NOME DEL CAMPO	Indicazioni per la compilazione
Note sulla partecipazione*	

\* Campo testuale con compilazione facoltativa.

#### MOTIVAZIONI DEL NUOVO INSERIMENTO DI PARTECIPAZIONE

La Sezione deve essere compilata solo nel caso di **partecipazione diretta** acquisita nel corso dell'anno di riferimento della rilevazione oppure per segnalare che la partecipata era detenuta anche al 31/12/2022 ma non è stata dichiarata, oppure, per le sole forme societarie, per dichiarare una partecipazione derivante da un'operazione straordinaria (come fusione, scissione, trasformazione, conferimento) relativa a società partecipata l'anno precedente.

NOME DEL CAMPO	Indicazioni per la compilazione
Motivazione del nuovo inserimento di partecipazione in soggetto con forma giuridica societaria	Scegliere un elemento.
Motivazione del nuovo inserimento di partecipazione in soggetto con forma giuridica NON societaria	Scegliere un elemento.
Procedura ex TUSP <sup>(11)</sup>	Scegliere un elemento.
Riferimento dell'atto deliberativo <sup>(11)</sup>	
Data di adozione dell'atto deliberativo <sup>(11)</sup>	
Pronuncia Corte dei conti ex art.5 c.3, TUSP <sup>§</sup>	Scegliere un elemento.
Sezione della Corte dei conti competente <sup>§</sup>	Scegliere un elemento.



NOME DEL CAMPO	Indicazioni per la compilazione
Numero della delibera <sup>§</sup>	
Anno della delibera <sup>§</sup>	

(11) Compilare il campo solo se l'Amministrazione dichiarante rientra nell'ambito soggettivo del TUSP e se la partecipata ha forma giuridica societaria.

<sup>§</sup> Nuovo campo rispetto alla rilevazione precedente.

\*\*\*\*\*

**Per una partecipazione diretta detenuta al 31/12/2022 (censimento precedente) in una società (ossia in soggetto avente forma giuridica societaria) e non dichiarata al 31/12/2023 (censimento corrente), in luogo della scheda Partecipazione, deve essere compilata, in base alla tipologia di operazione realizzata, una delle schede:**

- PARTECIPAZIONE NON PIÙ DETENUTA - Alienazione della partecipazione
- PARTECIPAZIONE NON PIÙ DETENUTA - Cessione della partecipazione a titolo gratuito
- PARTECIPAZIONE NON PIÙ DETENUTA - Recesso dalla società
- PARTECIPAZIONE NON PIÙ DETENUTA - Scioglimento / Liquidazione della società
- PARTECIPAZIONE NON PIÙ DETENUTA - Fusione della società (per unione o per incorporazione)

Per non appesantire il presente documento, le schede sopra elencate sono state inserite all'interno delle "Schede di rilevazione per la Relazione attuazione piano di razionalizzazione" a cui pertanto si rinvia.



Ministero  
dell'Economia  
e delle Finanze

***SCHEDE DI RILEVAZIONE***  
***PER LA***  
**REVISIONE PERIODICA DELLE PARTECIPAZIONI**  
**da approvarsi entro il 31/12/2024**  
***(Art. 20, c. 1, TUSP)***  
**PAGANELLA 2001 SPA**

**Dati relativi alle partecipazioni detenute al**  
**31/12/2023**

### DATI ANAGRAFICI DELLA PARTECIPATA

NOME DEL CAMPO	Indicazioni per la compilazione
Codice Fiscale	00320420227
Denominazione	PAGANELLA 2001 SPA
Data di costituzione della partecipata	1976
Forma giuridica	Società per azioni
Tipo di fondazione	Scegliere un elemento.
Altra forma giuridica	
Stato di attività della partecipata	attiva
Data di inizio della procedura <sup>(1)</sup>	
Società con azioni quotate in mercati regolamentati <sup>(2)</sup>	
Società che ha emesso strumenti finanziari quotati in mercati regolamentati (ex TUSP) <sup>(2)</sup>	
La società è un GAL <sup>(2)</sup>	
La società è una "Società benefit" <sup>(3)</sup>	Scegliere un elemento.

<sup>(1)</sup> Compilare solo se nel campo "stato di attività della partecipata" è stato indicato che sono in corso procedure di liquidazione oppure procedure concorsuali.

<sup>(2)</sup> Nell'applicativo le società con azioni quotate e quelle emittenti strumenti finanziari quotati in mercati regolamentati ("società quotate ex TUSP") e i Gruppi di Azione Locale (GAL) sono individuati mediante elenchi ufficiali.

<sup>(3)</sup> La "società benefit" è una società che nell'esercizio di una attività economica persegue, oltre allo scopo di dividerne gli utili, una o più finalità di beneficio comune e opera in modo responsabile, sostenibile e trasparente nei confronti di persone, comunità, territori e ambiente, beni ed attività culturali e sociali, enti e associazioni ed altri portatori di interesse. Tali finalità devono essere indicate specificatamente nell'oggetto sociale della società. La "società benefit" redige annualmente una relazione concernente il perseguimento del beneficio comune, da allegare al bilancio societario e da pubblicare nel proprio sito Internet (cfr. art. 1, commi 376 – 384, L. n. 208/2015).

### SEDE LEGALE DELLA PARTECIPATA

NOME DEL CAMPO	Indicazioni per la compilazione
Stato	Italia
Provincia	TRENTO
Comune	ANDALO
CAP*	38010
Indirizzo*	VIA RINDOLE 3
Telefono*	0461585538
FAX*	
Email*	info@paganella2001.com

\*campo con compilazione facoltativa

### SETTORE DI ATTIVITÀ DELLA PARTECIPATA

Indicare il settore ATECO rappresentativo dell'attività svolta. Nel caso in cui i settori siano più di uno, indicarli in ordine decrescente di importanza.

La lista dei codici Ateco è disponibile al link:

<https://www.istat.it/it/files//2022/03/Struttura-ATECO-2007-aggiornamento-2022.xlsx>

Per approfondimenti sui codici Ateco si rimanda al link:

<https://www.istat.it/it/archivio/17888>

NOME DEL CAMPO	Indicazioni per la compilazione
Attività 1	49.39.01
Attività 2	
Attività 3	
Attività 4	

**ULTERIORI INFORMAZIONI SULLA PARTECIPATA \***

NOME DEL CAMPO	Indicazioni per la compilazione
Società in house	no
Previsione nello statuto di limiti sul fatturato <sup>(4)</sup>	no
Società contenuta nell'allegato A al D.Lgs. n. 175/2016	
Società a partecipazione pubblica di diritto singolare (art.1, c. 4, lett. A) <sup>#</sup>	Scegliere un elemento.
Riferimento normativo società di diritto singolare <sup>(4)</sup>	
Società a controllo pubblico che adotta un sistema di contabilità analitica e separata per le attività oggetto di diritti speciali o esclusivi svolte insieme ad altre attività in regime di mercato <sup>§</sup>	Scegliere un elemento.
Specificare se le regole per la contabilità separata sono dettate da:	Scegliere un elemento.
Società esclusa dall'applicazione dell'art. 4 con DPCM (art. 4, c. 9)	Scegliere un elemento.
Società esclusa dall'applicazione dell'art. 4 con provvedimento del Presidente della Regione o delle Prov. Autonome (art. 4, c. 9)	Scegliere un elemento.
Riferimento normativo atto esclusione <sup>(5)</sup>	

\* La compilazione della Sezione "Ulteriori Informazioni sulla partecipata" non è richiesta per "società quotate ex TUSP", se la società è un GAL oppure se lo stato di attività della società è "in liquidazione" o "soggetta a procedure concorsuali".

<sup>(4)</sup> Compilare il campo solo se nel campo precedente è stato scelto "sì"

<sup>(5)</sup> Compilare il campo solo se in uno dei campi precedenti è stato scelto "sì"

<sup>#</sup> Per la nozione giuridica di "società a partecipazione pubblica di diritto singolare" di cui all'art. 1, comma 4, del TUSP, si veda l'orientamento della Struttura di monitoraggio disponibile sul sito del Ministero dell'Economia e delle Finanze al seguente link:

[https://www.de.mef.gov.it/export/sites/sitodt/modules/documenti\\_it/patrimonio\\_pubblico/patrimonio\\_pa/Orientamento\\_del\\_18\\_novembre\\_2019\\_xSocietx\\_a\\_partecipazione\\_pubblica\\_di\\_diritto\\_singolarex .pdf](https://www.de.mef.gov.it/export/sites/sitodt/modules/documenti_it/patrimonio_pubblico/patrimonio_pa/Orientamento_del_18_novembre_2019_xSocietx_a_partecipazione_pubblica_di_diritto_singolarex.pdf)

<sup>§</sup> Occorre selezionare "Sì" se la società è a **controllo pubblico** (esercitato da una o più pubbliche amministrazioni congiuntamente), svolge attività economiche protette da **diritti speciali o esclusivi**, insieme con altre attività svolte in regime di economia di mercato ed ha adottato un sistema di **contabilità analitica e separata** secondo le indicazioni dettate dal MEF con la direttiva del 9 settembre 2019 (ai sensi del dell'art.6, c.1, TUSP) ovvero secondo le indicazioni dettate dall'Autorità di settore. Si ricorda che per diritti esclusivi o speciali si intendono i diritti concessi da un'autorità competente mediante una disposizione legislativa o regolamentare o disposizione amministrativa pubblicata, avente l'effetto di riservare, rispettivamente, a uno o più operatori economici l'esercizio di un'attività e di incidere sostanzialmente sulla capacità di altri operatori economici di esercitare tale attività.

# **DATI DI BILANCIO PER LA VERIFICA TUSP\***

NOME DEL CAMPO	Anno 2023
Tipologia di attività svolta	Attività produttive di beni e servizi
Numero medio di dipendenti	42
Numero dei componenti dell'organo di amministrazione	10
Compenso dei componenti dell'organo di amministrazione	103.680
Numero dei componenti dell'organo di controllo	3
Compenso dei componenti dell'organo di controllo	31.200

NOME DEL CAMPO	2022/2023	2021/2022	2020/2021	2019/2020	2018/2019
Approvazione bilancio	sì	sì	sì	sì	sì
Risultato d'esercizio	2.827.965	1.617.382	906.581	2.105.312	1835.480

\* La compilazione della Sezione "Dati di bilancio per la verifica TUSP" non è richiesta per le "società quotate ex TUSP", se lo stato di attività della società è "in liquidazione" o "soggetta a procedure concorsuali".

**ATTENZIONE:** l'applicativo richiede la compilazione esclusivamente di una delle seguenti quattro sotto-sezioni di "DATI DI BILANCIO PER LA VERIFICA TUSP".

## **1. Attività produttive di beni e servizi o Distretti tecnologici**

Compilare la seguente sotto-sezione se la "Tipologia di attività svolta" dalla partecipata è: "Attività produttive di beni e servizi" o "**Attività di promozione e sviluppo di progetti di ricerca finanziati (Distretti tecnologici)**".

NOME DEL CAMPO	2022/2023	2021/2022	2020/2021
A1) Ricavi delle vendite e delle prestazioni	14.948.488	12.397.454	2.064.908
A5) Altri Ricavi e Proventi	1.613.743	1.015.321	5.504.790
di cui Contributi in conto esercizio	516.326	88.280	4.952.609

## **2. Attività di Holding**

Compilare la seguente sotto-sezione se la "Tipologia di attività svolta" dalla partecipata è: "**Attività consistenti nell'assunzione di partecipazioni in società esercenti attività diverse da quella creditizia e finanziaria (Holding)**".

NOME DEL CAMPO	2023	2022	2021
A1) Ricavi delle vendite e delle prestazioni			
A5) Altri Ricavi e Proventi			
di cui Contributi in conto esercizio			
C15) Proventi da partecipazioni			
C16) Altri proventi finanziari			
C17 bis) Utili e perdite su cambi			
D18 a) Rettifiche di valore di attività finanziarie - Rivalutazioni di partecipazioni			

### 3. Attività bancarie e finanziarie

Compilare la seguente sotto-sezione se la “*Tipologia di attività svolta*” dalla partecipata è: “**Attività bancarie e finanziarie**”.

NOME DEL CAMPO	2023	2022	2021
Interessi attivi e proventi assimilati			
Commissioni attive			

### 4. Attività assicurative

Compilare la seguente sotto-sezione se la “*Tipologia di attività svolta*” dalla partecipata è: “**Attività assicurative**”.

NOME DEL CAMPO	2023	2022	2021
I.1 Conto Tecnico dei rami danni - Premi di competenza, al netto delle cessioni in riassicurazione			
I.3 Conto Tecnico dei rami danni - Altri proventi tecnici, al netto delle cessioni in riassicurazione			
II.1 Conto Tecnico dei rami vita - Premi dell'esercizio, al netto delle cessioni in riassicurazione			
II.4 Conto Tecnico dei rami vita - Altri proventi tecnici, al netto delle cessioni in riassicurazione			

### QUOTA DI POSSESSO (quota diretta e/o indiretta)

NOME DEL CAMPO	Indicazioni per la compilazione
<i>Tipologia di Partecipazione</i>	<i>Partecipazione diretta</i>
<i>Quota diretta</i> <sup>(6)</sup>	<i>7,18</i>
<i>Codice Fiscale Tramite</i> <sup>(7)</sup>	
<i>Denominazione Tramite (organismo)</i> <sup>(7)</sup>	
<i>Quota detenuta dalla Tramite nella società</i> <sup>(8)</sup>	

<sup>(6)</sup> Se la partecipazione è diretta o sia diretta che indiretta, inserire la quota detenuta direttamente dall'Amministrazione nella società.

<sup>(7)</sup> Compilare se per “Tipologia di Partecipazione” è stato indicato “Partecipazione Indiretta” o “Partecipazione diretta e indiretta”. Inserire CF e denominazione dell'ultima “tramite” attraverso la quale la società è indirettamente partecipata dall'Amministrazione.

<sup>(8)</sup> Inserire la quota di partecipazione che la “tramite” detiene nella società.

### QUOTA DI POSSESSO – TIPO DI CONTROLLO

Indicare il tipo di controllo\* esercitato dall'Amministrazione sulla partecipata. Ai fini del controllo è necessario tener conto, oltre che della quota diretta, anche di eventuali quote indirette detenute dall'Amministrazione nella partecipata. Nel caso di società partecipata indirettamente, in via generale, inserire il tipo di controllo esercitato dall'Amministrazione sulla “tramite”.

NOME DEL CAMPO	Indicazioni per la compilazione
<b>Tipo di controllo*</b>	Scegliere un elemento.

\*Per la definizione di controllo si rinvia all'atto di [orientamento del 15 febbraio 2018](#) emanato della Struttura di indirizzo, monitoraggio e controllo sull'attuazione del TUSP e alla deliberazione della Corte dei conti, Sezioni riunite in sede di controllo, 20 giugno 2019, n. 11/SSRRCO/QMIG/19.

**INFORMAZIONI ED ESITO PER LA RAZIONALIZZAZIONE**

NOME DEL CAMPO	Indicazioni per la compilazione
<b>Partecipazione ancora detenuta alla data di adozione del provvedimento</b>	Scegliere un elemento.

Se la partecipazione è ancora detenuta alla data di adozione del provvedimento continuare con la compilazione dei campi di seguito riportati. Altrimenti, se la partecipazione non è più detenuta alla data di adozione del provvedimento, deve essere compilata la scheda “Partecipazione non più detenuta” in base alla tipologia della razionalizzazione realizzata.

<b>Società controllata da una quotata</b>	Scegliere un elemento.
<b>CF della società quotata controllante <sup>(9)</sup></b>	
<b>Denominazione della società quotata controllante <sup>(9)</sup></b>	
<b>Attività svolta dalla Partecipata</b>	Scegliere un elemento.
<b>Descrizione dell'attività</b>	
<b>Quota % di partecipazione detenuta dal soggetto privato <sup>(10)</sup></b>	
<b>Svolgimento di attività analoghe a quelle svolte da altre società (art.20, c.2 lett. c)</b>	Scegliere un elemento.
<b>Necessità di contenimento dei costi di funzionamento (art.20, c.2 lett. f)</b>	Scegliere un elemento.
<b>Necessità di aggregazione di società (art.20, c.2 lett. g)</b>	Scegliere un elemento.
<b>L'Amministrazione ha fissato, con proprio provvedimento, obiettivi specifici sui costi di funzionamento della partecipata? (art.19, c, 5) <sup>(11)</sup></b>	Scegliere un elemento.
<b>Esito della revisione periodica <sup>(12)</sup></b>	Scegliere un elemento.
<b>Modalità (razionalizzazione) <sup>(13)</sup></b>	Scegliere un elemento.
<b>Termine previsto per la razionalizzazione <sup>(13)</sup></b>	
<b>Dichiarazione di Cessione a titolo oneroso in Revisione straordinaria <sup>(14)</sup></b>	Scegliere un elemento.
<b>Note*</b>	

<sup>(9)</sup> Compilare il campo solo se nel campo “Società controllata da una quotata” è stato scelto “sì”.

<sup>(10)</sup> Compilare il campo se “Attività svolta dalla Partecipata” precedentemente selezionata è “Realizzazione e gestione di opera pubblica ovvero organizzazione e gestione di servizio di interesse generale tramite PPP (Art.4, c.2, lett. c)”.

<sup>(11)</sup> Compilare il campo se “Tipo di controllo” è stato selezionato elemento diverso da “nessuno”.

<sup>(12)</sup> La compilazione del campo non è richiesta per le società in liquidazione, per quelle soggette a procedure concorsuali e per i GAL.

<sup>(13)</sup> Campo obbligatorio se per “Esito della revisione periodica” è stato selezionato “Razionalizzazione”.

<sup>(14)</sup> Nel campo l'Amministrazione deve specificare se nel provvedimento di revisione straordinaria, adottato ai sensi dell'art. 24 del TUSP, era stato indicato l'esito “Cessione a titolo oneroso”. La compilazione non è richiesta se la società è in liquidazione, è soggetta a procedura concorsuale, è un GAL o nel caso in cui nel campo “Attività svolta dalla partecipata” sia stato selezionato “Coordinamento e attuazione patti territoriali e contratti d'area ex delibera CIPE 21/03/1997 (Art. 26, c.7) oppure “Gestione delle case da gioco – società già costituita e autorizzata alla data del 23/09/2016 (art. 26, c. 12 sexies)”.

\*Campo con compilazione facoltativa.

**Se la partecipazione non è più detenuta alla data di adozione del provvedimento, deve essere compilata, in base alla tipologia di operazione realizzata, una delle schede:**

- PARTECIPAZIONE NON PIÙ DETENUTA - Alienazione della partecipazione
- PARTECIPAZIONE NON PIÙ DETENUTA - Cessione della partecipazione a titolo gratuito
- PARTECIPAZIONE NON PIÙ DETENUTA - Recesso dalla società
- PARTECIPAZIONE NON PIÙ DETENUTA - Scioglimento/Liquidazione della società
- PARTECIPAZIONE NON PIÙ DETENUTA - Fusione della società (per unione o per incorporazione)
- PARTECIPAZIONE NON PIÙ DETENUTA - Trasformazione in forma non societaria

Per non appesantire il presente documento, le schede sopra elencate sono state inserite all'interno delle "Schede di rilevazione per la Relazione attuazione piano di razionalizzazione" a cui pertanto si rinvia.





Ministero  
dell'Economia  
e delle Finanze

***SCHEDA DI RILEVAZIONE***  
**PER IL**  
**CENSIMENTO DEI RAPPRESENTANTI DELLE**  
**AMMINISTRAZIONI PRESSO ORGANI DI**  
**GOVERNO, SOCIETA' ED ENTI**  
**(art. 17, commi 3 e 4, D.L. n. 90/2014)**

**PAGANELLA 2001 SPA**

**Dati Anno 2023**

### DATI ANAGRAFICI DELLA PARTECIPATA

NOME DEL CAMPO	Indicazioni per la compilazione
Codice Fiscale	00320420227
Denominazione	PAGANELLA 2001 SPA
Data di costituzione della partecipata	1976
Forma giuridica	Società per azioni
Tipo di fondazione	Scegliere un elemento.
Altra forma giuridica	
Stato di attività della partecipata	attiva
Data di inizio della procedura <sup>(1)</sup>	
Società con azioni quotate in mercati regolamentati <sup>(2)</sup>	
Società che ha emesso strumenti finanziari quotati in mercati regolamentati (ex TUSP) <sup>(2)</sup>	
La società è un GAL <sup>(2)</sup>	
La società è una "Società benefit" <sup>(3)</sup>	

<sup>(1)</sup> Compilare solo se nel campo "stato di attività della partecipata" è stato indicato che sono in corso procedure di liquidazione oppure procedure concorsuali.

<sup>(2)</sup> Nell'applicativo le società con azioni quotate e quelle emittenti strumenti finanziari quotati in mercati regolamentati ("società quotate ex TUSP") e i Gruppi di Azione Locale (GAL) sono individuati mediante elenchi ufficiali.

<sup>(3)</sup> La "società benefit" è una società che nell'esercizio di una attività economica persegue, oltre allo scopo di dividerne gli utili, una o più finalità di beneficio comune e opera in modo responsabile, sostenibile e trasparente nei confronti di persone, comunità, territori e ambiente, beni ed attività culturali e sociali, enti e associazioni ed altri portatori di interesse. Tali finalità devono essere indicate specificatamente nell'oggetto sociale della società. La "società benefit" redige annualmente una relazione concernente il perseguimento del beneficio comune, da allegare al bilancio societario e da pubblicare nel proprio sito Internet (cfr. art. 1, commi 376 – 384, L. n. 208/2015).

### SEDE LEGALE DELLA PARTECIPATA

NOME DEL CAMPO	Indicazioni per la compilazione
Stato	Italia
Provincia	TRENTO
Comune	ANDALO
CAP *	38010
Indirizzo *	VIA RINDOLE 3
Telefono *	0461585538
FAX *	
Email *	info@paganella2001.com

\*Campo con compilazione facoltativa.

### SETTORE DI ATTIVITÀ DELLA PARTECIPATA

Indicare il settore ATECO rappresentativo dell'attività svolta. Nel caso in cui i settori siano più di uno, indicarli in ordine decrescente di importanza.

La lista dei codici Ateco è disponibile al link:

<https://www.istat.it/it/files//2022/03/Struttura-ATECO-2007-aggiornamento-2022.xlsx>

Per approfondimenti sui codici Ateco si rimanda al link:

<https://www.istat.it/it/archivio/17888>

NOME DEL CAMPO	Indicazioni per la compilazione
Attività 1	49.39.01
Attività 2	
Attività 3	
Attività 4	

**RAPPRESENTANTE DELL'AMMINISTRAZIONE IN ORGANI DI GOVERNO DI SOCIETA'/ENTE**

**ATTENZIONE:** Compilare una scheda per ogni rappresentante dell'Amministrazione nominato negli organi di governo della società o dell'ente.

NOME DEL CAMPO	Indicazioni per la compilazione
Codice fiscale del rappresentante	TSNRNT66T05L378S
Nome [del rappresentante]	RENATO
Cognome [del rappresentante]	TASIN
Sesso [del rappresentante]	maschio
Data di nascita [del rappresentante]	05/12/1966
Nazione di nascita [del rappresentante]	ITALIA
Provincia di nascita del rappresentante	TRENTO
Comune di nascita [del rappresentante]	TRENTO
Il rappresentante è dipendente dell'Amministrazione	no
Incarico	Membro dell'organo amministrativo (Consiglio di Amministrazione, Consiglio Direttivo, ecc)
Data di inizio dell'incarico	
Data di fine dell'incarico	
Incarico gratuito/con compenso	Incarico gratuito
Compenso complessivo spettante nell'anno <sup>(3)</sup>	
Compenso girato all'Amministrazione <sup>(4)</sup>	Scegliere un elemento.
Sono previsti gettoni di presenza?	No
Importo complessivo dei gettoni di presenza maturati nell'anno <sup>(3)</sup>	

<sup>(3)</sup> Compilare se è stato indicato che l'incarico prevede un compenso.

<sup>(4)</sup> Compilare se nel campo "Sono previsti gettoni di presenza?" è stato selezionato "sì".

***SCHEDA DI RILEVAZIONE***  
**PER IL**  
**CENSIMENTO DELLE PARTECIPAZIONI**  
**PUBBLICHE**  
**(art. 17, commi 3 e 4, D.L. n. 90/2014)**

**Trentino digitale s.p.a.**

**Dati relativi al 31/12/2023**

#### DATI ANAGRAFICI DELLA PARTECIPATA

NOME DEL CAMPO	Indicazioni per la compilazione
Codice Fiscale	00990320228
Denominazione	Trentino Digitale S.p.A.
Data di costituzione della partecipata	1983
Forma giuridica	Società per azioni
Tipo di fondazione	Scegliere un elemento.
Altra forma giuridica	
Stato di attività della partecipata	attiva
Data di inizio della procedura <sup>(1)</sup>	
Società con azioni quotate in mercati regolamentati <sup>(2)</sup>	no
Società che ha emesso strumenti finanziari quotati in mercati regolamentati (ex TUSP) <sup>(2)</sup>	no
La società è un GAL <sup>(2)</sup>	no

<sup>(1)</sup> Compilare solo se nel campo “stato di attività della partecipata” è stato indicato che sono in corso procedure di liquidazione oppure procedure concorsuali.

<sup>(2)</sup> Nell’applicativo le società con azioni quotate e quelle emittenti strumenti finanziari quotati in mercati regolamentati (“società quotate ex TUSP”) e i Gruppi di Azione Locale (GAL) sono individuati mediante elenchi ufficiali.

#### SEDE LEGALE DELLA PARTECIPATA

NOME DEL CAMPO	Indicazioni per la compilazione
Stato	Italia
Provincia	Trento
Comune	Trento
CAP *	38121
Indirizzo *	Via G.Gilli, 2
Telefono *	0461 800111
FAX *	0461 800436
Email *	tndigit@tndigit.it

\*Campo con compilazione facoltativa.

#### SETTORE DI ATTIVITÀ DELLA PARTECIPATA

Indicare il settore ATECO rappresentativo dell’attività svolta. Nel caso in cui i settori siano più di uno, indicarli in ordine decrescente di importanza. Non è più richiesto indicare il peso di ciascuna attività.

La lista dei codici Ateco è disponibile al link <http://www.istat.it/it/strumenti/definizioni-e-classificazioni/ateco-2007>

NOME DEL CAMPO	Indicazioni per la compilazione
Attività 1	62.02
Attività 2	
Attività 3	
Attività 4	

**DATI SINTETICI DI BILANCIO DELLA PARTECIPATA**

NOME DEL CAMPO	Indicazioni per la compilazione
Numero medio di dipendenti	298
Approvazione bilancio 2023	si
Tipologia di contabilità	Contabilità economico-patrimoniale
Tipologia di schema di bilancio <sup>(3)</sup>	Codice civile (ex art.2424 e seguenti)

<sup>(3)</sup> Compilare il campo "Tipologia di schema di bilancio" solo se nel campo precedente è stato selezionato "Contabilità economico-patrimoniale".

Compilare l'appropriata sotto-sezione in base alla tipologia di contabilità adottata ("Contabilità economico patrimoniale" o "Contabilità finanziaria").

Se lo schema di bilancio adottato è di tipo "Bancario-assicurativo" la sezione **non deve essere compilata**.

**ATTENZIONE:** l'applicativo richiede la compilazione della sezione dati di bilancio d'esercizio solo nel caso in cui, secondo le informazioni acquisite da InfoCamere, la società non depositi, presso il Registro Imprese, il bilancio d'esercizio in formato elaborabile secondo lo standard XBRL.

**Contabilità economico-patrimoniale – bilancio d'esercizio**

Se la Tipologia di schema di bilancio adottata è "Codice Civile ex art.2424 e seguenti", compilare **tutti i campi** della sotto-sezione.

Se la Tipologia di schema di bilancio adottata è "Principi contabili internazionali (IAS-IFRS)" compilare **tutti i campi esclusi quelli contrassegnati dalla (X)**.

NOME DEL CAMPO	Indicazioni per la compilazione
B) I-Immobilizzazioni immateriali (X)	2.414.773
B) II-Immobilizzazioni materiali (X)	87.999.768
B) III-Immobilizzazioni finanziarie (X)	25.400
Totale Immobilizzazioni (B) (X)	90.439.941
C) II-Crediti (valore totale) (X)	17.627.915
Totale Attivo	160.957.449
A) I Capitale / Fondo di dotazione	8.033.208
A) Totale Riserve (da II a VII + X) / Totale Riserve	44.414.642
A) VIII Utili (perdite) portati a nuovo	0
A) IX Utili (perdite) esercizio	956.484
Perdita ripianata nell'esercizio	0
Patrimonio Netto	53.404.334
D) – Debiti (valore totale) (X)	24.789.251
Totale passivo	160.957.449
A. Valore della produzione/Totale Ricavi	58.845.473
A1) Ricavi delle vendite e delle prestazioni / Ricavi	49.976.504
A5) Altri Ricavi e Proventi	5.657.639
di cui "Contributi in conto esercizio" (X)	4.931.773
B. Costi della produzione /Totale costi	58.785.108
B.9 Costi del personale / Costo del lavoro	18.226.242
C.15) Proventi da partecipazioni	0
C.16) Altri proventi finanziari	1.201.267
C17) Interessi e altri oneri finanziari	7
C.17bis) Utili e perdite su cambi	0
Totale C) – Proventi e oneri finanziari	1.201.260

NOME DEL CAMPO	Indicazioni per la compilazione
Totale D) – Rettifiche di valore di attività e passività finanziarie	0
di cui D18a) Rettifiche di valore di attività finanziarie – Rivalutazioni di partecipazioni	0

#### Contabilità finanziaria

**ATTENZIONE:** La sezione deve essere compilata solamente se la partecipata adotta una contabilità finanziaria.

NOME DEL CAMPO	Indicazioni per la compilazione
Numero medio dipendenti	
Capitale o fondo di dotazione	
Avanzo/Disavanzo di esercizio	
Patrimonio netto	
Crediti (contabilità finanziaria)	
Totale Entrate	
Debiti (contabilità finanziaria)	
Totale Uscite	
Costi del Personale	

#### QUOTA DI POSSESSO – TIPO DI CONTROLLO

**ATTENZIONE:** compilare il campo “Tipo di controllo” se la partecipata è una Società, il campo “Tipo di controllo (organismo)” se la partecipata è un organismo. Non sono considerati “organismi” – a titolo esemplificativo - i soggetti che rientrano nel perimetro soggettivo del TUSP, come i consorzi e le aziende speciali di cui, rispettivamente all’art. 31 e all’art. 114 del TUEL, gli enti pubblici economici, gli enti pubblici non economici.

Indicare il tipo di controllo esercitato dall’Amministrazione sulla partecipata. Con riferimento alle forme societarie, ai fini del controllo\* è necessario tener conto, oltre che della quota diretta, anche di eventuali quote indirette detenute dall’Amministrazione nella partecipata. Nel caso di società partecipata indirettamente, in via generale, inserire il tipo di controllo esercitato dall’Amministrazione sulla “tramite”.

NOME DEL CAMPO	Indicazioni per la compilazione
Tipo di controllo	controllo analogo congiunto
Tipo di controllo (organismo)	Scegliere un elemento.

\*Per la definizione di controllo si rinvia all’atto di [orientamento del 15 febbraio 2018](#) emanato della Struttura di indirizzo, monitoraggio e controllo sull’attuazione del TUSP e alla deliberazione della Corte dei conti, Sezioni riunite in sede di controllo, 20 giugno 2019, n. 11/SSRRCO/QMIG/19.

#### AFFIDAMENTI

NOME DEL CAMPO	Indicazioni per la compilazione
La partecipata svolge servizi per l’Amministrazione?	Scegliere un elemento.

Se la partecipata non ha svolto servizi per l’Amministrazione nell’anno di riferimento della rilevazione i campi sottostanti non devono essere compilati.

Settore	
---------	--

NOME DEL CAMPO	Indicazioni per la compilazione
Ente Affidante	Scegliere un elemento.
Specificazione Ente Affidante*	
Modalità affidamento	Scegliere un elemento.
Importo impegnato nell'anno oggetto di rilevazione (importo annuale di competenza)	

\*Campo testuale con compilazione obbligatoria se nel campo "Ente affidante" è stato selezionato nel menu a tendina la voce "Altro".

#### DATI CONTABILI DERIVANTI DAL RAPPORTO DI PARTECIPAZIONE

NOME DEL CAMPO	Indicazioni per la compilazione		
L'Amministrazione ha oneri per contratti di servizio nei confronti della partecipata?	Scegliere un elemento.		
	IMPEGNI	PAGAMENTI C/COMPETENZA	PAGAMENTI C/RESIDUI
Oneri per contratti di servizio <sup>(8)</sup>			
L'Amministrazione ha altri oneri o spese (diversi da quelli per contratti di servizio) nei confronti della partecipata?	Scegliere un elemento.		
	IMPEGNI	PAGAMENTI C/COMPETENZA	PAGAMENTI C/RESIDUI
Oneri per trasferimenti in conto capitale <sup>(8)</sup>			
Oneri per trasferimenti in conto esercizio <sup>(8)</sup>			
Oneri per copertura di disavanzi o perdite <sup>(8)</sup>			
Oneri per acquisizione di quote societarie <sup>(8)</sup>			
Oneri per aumento di capitale (non ai fini di ripiano perdite) <sup>(8)</sup>			
Oneri per trasformazione, cessazione, liquidazione <sup>(8)</sup>			
Oneri per garanzie (fidejussioni, lettere patronage, altre forme) <sup>(8)</sup>			
Escussioni nei confronti dell'ente delle garanzie concesse <sup>(8)</sup>			
Altre spese verso organismi partecipati <sup>(8)</sup>			
Totale oneri <sup>(8)</sup>			
L'Amministrazione riceve dividendi e/o altre entrate dalla partecipata?	Scegliere un elemento.		
	ACCERTATI	RISCOSSIONI C/COMPETENZA	RISCOSSIONI C/RESIDUI
Dividendi/utili distribuiti dalla Partecipata all'Amministrazione <sup>(8)</sup>			
Entrate per cessione quote <sup>(8)</sup>			
Altre entrate da organismi partecipati <sup>(8)</sup>			



NOME DEL CAMPO	Indicazioni per la compilazione		
Totale entrate <sup>(8)</sup>			
Crediti nei confronti della partecipata <sup>(9)</sup>			
Debiti nei confronti della partecipata <sup>(9)</sup>			
Accantonamenti al fondo perdite società partecipate			
Importo totale delle garanzie prestate (fideiussioni, lettere patronage, altre forme) al 31/12 <sup>(10)</sup>			

<sup>(4)</sup> Compilare il campo se l'Amministrazione ha risposto "sì" alla domanda precedente.

<sup>(5)</sup> Indicare la somma dei crediti/debiti in Conto Competenza e in Conto Residui.

<sup>(6)</sup> Indicare l'importo delle garanzie in essere al 31/12 (comprese quelle accese nell'esercizio).

NOME DEL CAMPO	Indicazioni per la compilazione
Note sulla partecipazione*	

\* Campo testuale con compilazione facoltativa.

#### MOTIVAZIONI DEL NUOVO INSERIMENTO DI PARTECIPAZIONE

La Sezione deve essere compilata solo nel caso di **partecipazione diretta** acquisita nel corso dell'anno di riferimento della rilevazione oppure per segnalare che la partecipata era detenuta anche al 31/12/2021 ma non è stata dichiarata.

NOME DEL CAMPO	Indicazioni per la compilazione
Motivazione del nuovo inserimento di partecipazione in soggetto con forma giuridica societaria	Scegliere un elemento.
Motivazione del nuovo inserimento di partecipazione in soggetto con forma giuridica NON societaria	Scegliere un elemento.
Procedura adottata <sup>(11)</sup>	Scegliere un elemento.
Riferimento dell'atto deliberativo <sup>(11)</sup>	
Data di adozione dell'atto deliberativo <sup>(11)</sup>	

<sup>(7)</sup> Compilare il campo solo se l'Amministrazione dichiarante rientra nell'ambito soggettivo del TUSP e se la partecipata ha forma giuridica societaria.





***SCHEDA DI RILEVAZIONE***  
**PER IL**  
**CENSIMENTO DEI RAPPRESENTANTI DELLE**  
**AMMINISTRAZIONI PRESSO ORGANI DI**  
**GOVERNO, SOCIETA' ED ENTI**  
**(art. 17, commi 3 e 4, D.L. n. 90/2014)**

**Trentino digitale s.p.a.**

**Dati Anno 2023**

#### DATI ANAGRAFICI DELLA PARTECIPATA

NOME DEL CAMPO	Indicazioni per la compilazione
Codice Fiscale	00990320228
Denominazione	Trentino Digitale S.p.A.
Data di costituzione della partecipata	1983
Forma giuridica	Società per azioni
Tipo di fondazione	Scegliere un elemento.
Altra forma giuridica	
Stato di attività della partecipata	attiva
Data di inizio della procedura <sup>(1)</sup>	
Società con azioni quotate in mercati regolamentati <sup>(2)</sup>	no
Società che ha emesso strumenti finanziari quotati in mercati regolamentati (ex TUSP) <sup>(2)</sup>	no
La società è un GAL <sup>(2)</sup>	no

<sup>(1)</sup> Compilare solo se nel campo “stato di attività della partecipata” è stato indicato che sono in corso procedure di liquidazione oppure procedure concorsuali.

<sup>(2)</sup> Nell’applicativo le società con azioni quotate e quelle emittenti strumenti finanziari quotati in mercati regolamentati (“società quotate ex TUSP”) e i Gruppi di Azione Locale (GAL) sono individuati mediante elenchi ufficiali.

#### SEDE LEGALE DELLA PARTECIPATA

NOME DEL CAMPO	Indicazioni per la compilazione
Stato	Italia
Provincia	Trento
Comune	Trento
CAP *	38121
Indirizzo *	Via G.Gilli, 2
Telefono *	0461 800111
FAX *	0461 800436
Email *	tndigit@tndigit.it

\*Campo con compilazione facoltativa.

#### SETTORE DI ATTIVITÀ DELLA PARTECIPATA

Indicare il settore ATECO rappresentativo dell’attività svolta. Nel caso in cui i settori siano più di uno, indicarli in ordine decrescente di importanza. Non è più richiesto indicare il peso di ciascuna attività.

La lista dei codici Ateco è disponibile al link <http://www.istat.it/it/strumenti/definizioni-e-classificazioni/ateco-2007>

NOME DEL CAMPO	Indicazioni per la compilazione
Attività 1	62.02

NOME DEL CAMPO	Indicazioni per la compilazione
Attività 2	
Attività 3	
Attività 4	

#### RAPPRESENTANTE DELL'AMMINISTRAZIONE IN ORGANI DI GOVERNO DI SOCIETÀ/ENTE

**ATTENZIONE:** Compilare una scheda per ogni rappresentante dell'Amministrazione nominato negli organi di governo della società o dell'ente.

NOME DEL CAMPO	Indicazioni per la compilazione
Codice fiscale del rappresentante	SNDCLL77T57L378X
Nome [del rappresentante]	Celia
Cognome [del rappresentante]	Sandri
Sesso [del rappresentante]	femmina
Data di nascita [del rappresentante]	17/12/1977
Nazione di nascita [del rappresentante]	Italia
Provincia di nascita del rappresentante	Trento
Comune di nascita [del rappresentante]	Trento
Il rappresentante è dipendente dell'Amministrazione	no
Incarico	Vicepresidente dell'organo amministrativo (Consiglio di Amministrazione, Consiglio Direttivo, ecc)
Data di inizio dell'incarico (compilare solo se l'incarico è iniziato nell'anno di riferimento della rilevazione)	
Data di fine dell'incarico (compilare solo se l'incarico è terminato nell'anno di riferimento della rilevazione)	
Incarico gratuito/con compenso	Incarico gratuito
Compenso complessivo spettante nell'anno <sup>(3)</sup>	
Compenso girato all'Amministrazione <sup>(4)</sup>	Scegliere un elemento.
Sono previsti gettoni di presenza?	Scegliere un elemento.
Importo complessivo dei gettoni di presenza maturati nell'anno <sup>(3)</sup>	

<sup>(3)</sup> Compilare se è stato indicato che l'incarico prevede un compenso.

<sup>(4)</sup> Compilare se nel campo "Sono previsti gettoni di presenza?" è stato selezionato "sì".

**RAPPRESENTANTE DELL'AMMINISTRAZIONE IN ORGANI DI GOVERNO DI SOCIETA'/ENTE**

**ATTENZIONE:** Compilare una scheda per ogni rappresentante dell'Amministrazione nominato negli organi di governo della società o dell'ente.

NOME DEL CAMPO	Indicazioni per la compilazione
Codice fiscale del rappresentante	TSCSRG59E07F187R
Nome [del rappresentante]	Sergio
Cognome [del rappresentante]	Toscana
Sesso [del rappresentante]	maschio
Data di nascita [del rappresentante]	07/05/1959
Nazione di nascita [del rappresentante]	Italia
Provincia di nascita del rappresentante	Trento
Comune di nascita [del rappresentante]	Mezzolombardo
Il rappresentante è dipendente dell'Amministrazione	no
Incarico	Membro dell'organo di controllo (Collegio sindacale, Consiglio di sorveglianza, ecc)
Data di inizio dell'incarico <i>(compilare solo se l'incarico è iniziato nell'anno di riferimento della rilevazione)</i>	
Data di fine dell'incarico <i>(compilare solo se l'incarico è terminato nell'anno di riferimento della rilevazione)</i>	
Incarico gratuito/con compenso	Incarico con compenso
Compenso complessivo spettante nell'anno <sup>(3)</sup>	10.500,00
Compenso girato all'Amministrazione <sup>(4)</sup>	No
Sono previsti gettoni di presenza?	Si
Importo complessivo dei gettoni di presenza maturati nell'anno <sup>(3)</sup>	2.250,00

<sup>(3)</sup> Compilare se è stato indicato che l'incarico prevede un compenso.

<sup>(4)</sup> Compilare se nel campo "Sono previsti gettoni di presenza?" è stato selezionato "sì".





***SCHEDE DI RILEVAZIONE***  
***PER LA***  
**REVISIONE PERIODICA DELLE PARTECIPAZIONI**  
**da approvarsi entro il 31/12/2024**  
***(Art. 20, c. 1, TUSP)***

**Trentino digitale s.p.a.**

**Dati relativi alle partecipazioni detenute al**  
**31/12/2023**



### DATI ANAGRAFICI DELLA PARTECIPATA

NOME DEL CAMPO	Indicazioni per la compilazione
Codice Fiscale	00990320228
Denominazione	Trentino Digitale S.p.A.
Data di costituzione della partecipata	1983
Forma giuridica	Società per azioni
Tipo di fondazione	Scegliere un elemento.
Altra forma giuridica	
Stato di attività della partecipata	attiva
Data di inizio della procedura <sup>(1)</sup>	
Società con azioni quotate in mercati regolamentati <sup>(2)</sup>	no
Società che ha emesso strumenti finanziari quotati in mercati regolamentati (ex TUSP) <sup>(2)</sup>	no
La società è un GAL <sup>(2)</sup>	no

<sup>(1)</sup> Compilare solo se nel campo "stato di attività della partecipata" è stato indicato che sono in corso procedure di liquidazione oppure procedure concorsuali.

<sup>(2)</sup> Nell'applicativo le società con azioni quotate e quelle emittenti strumenti finanziari quotati in mercati regolamentati ("società quotate ex TUSP") e i Gruppi di Azione Locale (GAL) sono individuati mediante elenchi ufficiali.

### SEDE LEGALE DELLA PARTECIPATA

NOME DEL CAMPO	Indicazioni per la compilazione
Stato	Italia
Provincia	Trento
Comune	Trento
CAP*	38121
Indirizzo*	Vai G.Gilli, 2
Telefono*	0461 800111
FAX*	0461 800436
Email*	tndigit@tndigit.it

\* campo con compilazione facoltativa

### SETTORE DI ATTIVITÀ DELLA PARTECIPATA

Indicare il settore ATECO rappresentativo dell'attività svolta. Nel caso in cui i settori siano più di uno, indicarli in ordine decrescente di importanza. Non è più richiesto indicare il peso di ciascuna attività.

La lista dei codici Ateco è disponibile al link <http://www.istat.it/it/strumenti/definizioni-e-classificazioni/ateco-2007>

NOME DEL CAMPO	Indicazioni per la compilazione
Attività 1	62.02
Attività 2	
Attività 3	
Attività 4	

# ULTERIORI INFORMAZIONI SULLA PARTECIPATA \*

NOME DEL CAMPO	Indicazioni per la compilazione
Società in house	si
Previsione nello statuto di limiti sul fatturato <sup>(3)</sup>	si
Società contenuta nell'allegato A al D.Lgs. n. 175/2016	no
Società a partecipazione pubblica di diritto singolare (art.1, c. 4, lett. A) #	no
Riferimento normativo società di diritto singolare <sup>(3)</sup>	
La società adotta un sistema di contabilità analitica e separata per attività?	si
Specificare se la disciplina applicata è stata dettata da:	MEF (direttiva 9 settembre 2019)
Società esclusa dall'applicazione dell'art. 4 con DPCM (art. 4, c. 9)	no
Società esclusa dall'applicazione dell'art. 4 con provvedimento del Presidente della Regione o delle Prov. Autonome (art. 4, c. 9)	no
Riferimento normativo atto esclusione <sup>(4)</sup>	

\* La compilazione della Sezione "Ulteriori Informazioni sulla partecipata" non è richiesta per "società quotate ex TUSP", se la società è un GAL oppure se lo stato di attività della società è "in liquidazione" o "soggetta a procedure concorsuali".

<sup>(3)</sup> Compilare il campo solo se nel campo precedente è stato scelto "sì"

<sup>(4)</sup> Compilare il campo solo se in uno dei campi precedenti è stato scelto "sì"

# Per la nozione giuridica di "società a partecipazione pubblica di diritto singolare" di cui all'art. 1, comma 4, del TUSP, si veda l'orientamento della Struttura di monitoraggio disponibile sul sito del DT al seguente link:

[http://www.dt.tesoro.it/export/sites/sitodt/modules/documenti\\_it/patrimonio\\_pubblico/patrimonio\\_pa/Orientamento\\_del\\_18\\_novembre\\_2019\\_xSocietx\\_a\\_partecipazione\\_pubblica\\_di\\_diritto\\_singolarex.pdf](http://www.dt.tesoro.it/export/sites/sitodt/modules/documenti_it/patrimonio_pubblico/patrimonio_pa/Orientamento_del_18_novembre_2019_xSocietx_a_partecipazione_pubblica_di_diritto_singolarex.pdf)

# **DATI DI BILANCIO PER LA VERIFICA TUSP\***

NOME DEL CAMPO	Anno 2023
Tipologia di attività svolta	Attività produttive di beni e servizi
Numero medio di dipendenti	298
Numero dei componenti dell'organo di amministrazione	5
Compenso dei componenti dell'organo di amministrazione	128.226
Numero dei componenti dell'organo di controllo	3
Compenso dei componenti dell'organo di controllo	43.320

NOME DEL CAMPO	2023	2022	2021	2020	2019
Approvazione bilancio	sì	sì	sì	sì	sì
Risultato d'esercizio	956.484	587.235	1.085.552	988.853	1.191.222

\* La compilazione della Sezione "Dati di bilancio per la verifica TUSP" non è richiesta per le "società quotate ex TUSP", se lo stato di attività della società è "in liquidazione" o "soggetta a procedure concorsuali".

**ATTENZIONE:** l'applicativo richiede la compilazione esclusivamente di una delle seguenti quattro sotto-sezioni di "DATI DI BILANCIO PER LA VERIFICA TUSP".

## **1. Attività produttive di beni e servizi o Distretti tecnologici**

Compilare la seguente sotto-sezione se la "Tipologia di attività svolta" dalla partecipata è: "Attività produttive di beni e servizi" o "**Attività di promozione e sviluppo di progetti di ricerca finanziati (Distretti tecnologici)**".

NOME DEL CAMPO	2023	2022	2021
A1) Ricavi delle vendite e delle prestazioni	49.976.504	56.399.798	56.484.598
A5) Altri Ricavi e Proventi	5.657.639	5.602.905	5.566.163
di cui Contributi in conto esercizio	4.931.773	5.276.852	4.970.353

## **2. Attività di Holding**

Compilare la seguente sotto-sezione se la "Tipologia di attività svolta" dalla partecipata è: "**Attività consistenti nell'assunzione di partecipazioni in società esercenti attività diverse da quella creditizia e finanziaria (Holding)**".

NOME DEL CAMPO	2023	2022	2021
A1) Ricavi delle vendite e delle prestazioni			
A5) Altri Ricavi e Proventi			
di cui Contributi in conto esercizio			
C15) Proventi da partecipazioni			
C16) Altri proventi finanziari			
C17 bis) Utili e perdite su cambi			
D18 a) Rettifiche di valore di attività finanziarie - Rivalutazioni di partecipazioni			

### 3. Attività bancarie e finanziarie

Compilare la seguente sotto-sezione se la “*Tipologia di attività svolta*” dalla partecipata è: “**Attività bancarie e finanziarie**”.

NOME DEL CAMPO	2023	2022	2021
Interessi attivi e proventi assimilati			
Commissioni attive			

### 4. Attività assicurative

Compilare la seguente sotto-sezione se la “*Tipologia di attività svolta*” dalla partecipata è: “**Attività assicurative**”.

NOME DEL CAMPO	2023	2022	2021
I.1 Conto Tecnico dei rami danni - Premi di competenza, al netto delle cessioni in riassicurazione			
I.3 Conto Tecnico dei rami danni - Altri proventi tecnici, al netto delle cessioni in riassicurazione			
II.1 Conto Tecnico dei rami vita - Premi dell'esercizio, al netto delle cessioni in riassicurazione			
II.4 Conto Tecnico dei rami vita - Altri proventi tecnici, al netto delle cessioni in riassicurazione			

### QUOTA DI POSSESSO (quota diretta e/o indiretta)

NOME DEL CAMPO	Indicazioni per la compilazione
Tipologia di Partecipazione	Partecipazione diretta
Quota diretta <sup>(6)</sup>	(cfr. elenco soci)
Codice Fiscale Tramite <sup>(7)</sup>	
Denominazione Tramite (organismo) <sup>(7)</sup>	
Quota detenuta dalla Tramite nella società <sup>(8)</sup>	

<sup>(5)</sup> Se la partecipazione è diretta o sia diretta che indiretta, inserire la quota detenuta direttamente dall'Amministrazione nella società.

<sup>(6)</sup> Compilare se per “Tipologia di Partecipazione” è stato indicato “Partecipazione Indiretta” o “Partecipazione diretta e indiretta”. Inserire CF e denominazione dell'ultima “tramite” attraverso la quale la società è indirettamente partecipata dall'Amministrazione.

<sup>(7)</sup> Inserire la quota di partecipazione che la “tramite” detiene nella società.

### QUOTA DI POSSESSO – TIPO DI CONTROLLO

Indicare il tipo di controllo\* esercitato dall'Amministrazione sulla partecipata. Ai fini del controllo è necessario tener conto, oltre che della quota diretta, anche di eventuali quote indirette detenute dall'Amministrazione nella partecipata.

Nel caso di società partecipata indirettamente, in via generale, inserire il tipo di controllo esercitato dall'Amministrazione sulla “tramite”.

NOME DEL CAMPO	Indicazioni per la compilazione
Tipo di controllo*	controllo analogo congiunto

\*Per la definizione di controllo si rinvia all'atto di [orientamento del 15 febbraio 2018](#) emanato della Struttura di indirizzo, monitoraggio e controllo sull'attuazione del TUSP e alla deliberazione della Corte dei conti, Sezioni riunite in sede di controllo, 20 giugno 2019, n. 11/SSRRCO/QMIG/19.

### INFORMAZIONI ED ESITO PER LA RAZIONALIZZAZIONE

**SCHEDA REVISIONE PERIODICA DELLE PARTECIPAZIONI DETENUTE AL 31/12/2023**

NOME DEL CAMPO	Indicazioni per la compilazione
Partecipazione ancora detenuta alla data di adozione del provvedimento	<b>Si</b>

Se la partecipazione è ancora detenuta alla data di adozione del provvedimento continuare con la compilazione dei campi di seguito riportati. Altrimenti, se la partecipazione non è più detenuta alla data di adozione del provvedimento, deve essere compilata la scheda “Partecipazione non più detenuta” in base alla tipologia della razionalizzazione realizzata.

<b>Società controllata da una quotata</b>	<b>No</b>
<b>CF della società quotata controllante <sup>(9)</sup></b>	
<b>Denominazione della società quotata controllante <sup>(9)</sup></b>	
<b>Attività svolta dalla Partecipata</b>	autoproduzione di beni o servizi strumentali all’ente o agli enti pubblici partecipanti o allo svolgimento delle loro funzioni (Art. 4, c. 2, lett. d)
<b>Descrizione dell'attività</b>	La Società, a capitale interamente pubblico, costituisce lo strumento del sistema della Pubblica Amministrazione del Trentino per la progettazione, lo sviluppo, la manutenzione e l’esercizio del Sistema Informativo Elettronico Trentino (S.I.N.E.T.), evoluzione del Sistema Informativo Elettronico Pubblico (S.I.E.P.), e dell’infrastruttura, a beneficio delle Amministrazioni stesse e degli altri enti e soggetti del sistema, in osservanza della disciplina vigente.
<b>Quota % di partecipazione detenuta dal soggetto privato <sup>(10)</sup></b>	
<b>Svolgimento di attività analoghe a quelle svolte da altre società (art.20, c.2 lett. c)</b>	Scegliere un elemento.
<b>Necessità di contenimento dei costi di funzionamento (art.20, c.2 lett. f)</b>	no
<b>Necessità di aggregazione di società (art.20, c.2 lett. g)</b>	no
<b>L'Amministrazione ha fissato, con proprio provvedimento, obiettivi specifici sui costi di funzionamento della partecipata? (art.19, c, 5) <sup>(11)</sup></b>	no
<b>Esito della revisione periodica <sup>(12)</sup></b>	mantenimento senza interventi
<b>Modalità (razionalizzazione) <sup>(13)</sup></b>	Scegliere un elemento.
<b>Termine previsto per la razionalizzazione <sup>(13)</sup></b>	
<b>Dichiarazione di Cessione a titolo oneroso in Revisione straordinaria <sup>(14)</sup></b>	Scegliere un elemento.
<b>Note*</b>	La Società, partecipata dalla Provincia autonoma di Trento, è ente strumentale della medesima. Ai sensi dell’art. 2 l.p. n. 27/2010, spetta alla Giunta provinciale impartire alle società strumentali direttive per il contenimento, la razionalizzazione e la riqualificazione della spesa, nonché monitorare il rispetto dei medesimi atti.

<sup>(9)</sup> Compilare il campo solo se nel campo “Società controllata da una quotata” è stato scelto “sì”.

<sup>(10)</sup> Compilare il campo se “Attività svolta dalla Partecipata” precedentemente selezionata è “Realizzazione e gestione di opera pubblica ovvero organizzazione e gestione di servizio di interesse generale tramite PPP (Art.4, c.2, lett. c)”.

<sup>(11)</sup> Compilare il campo se “Tipo di controllo” è stato selezionato elemento diverso da “nessuno”.

<sup>(12)</sup> La compilazione del campo non è richiesta per le società in liquidazione, per quelle soggette a procedure concorsuali e per i GAL.

<sup>(13)</sup> Campo obbligatorio se per “Esito della revisione periodica” è stato selezionato “Razionalizzazione”.

<sup>(14)</sup> Nel campo l’Amministrazione deve specificare se nel provvedimento di revisione straordinaria, adottato ai sensi dell’art. 24 del TUSP, era stato indicato l’esito “Cessione a titolo oneroso”. La compilazione non è richiesta se la società è in liquidazione, è soggetta a procedura concorsuale, è un GAL o nel caso in cui nel campo “Attività svolta dalla partecipata” sia stato selezionato “Coordinamento e attuazione patti territoriali e contratti d’area ex delibera CIPE 21/03/1997 (Art. 26, c.7) oppure “Gestione delle case da gioco – società già costituita e autorizzata alla data del 23/09/2016 (art. 26, c. 12 sexies)”.

\*Campo con compilazione facoltativa.

Azionisti al 31/12/2023	N° Azioni	Valore Azioni Euro	% Partecipazione
PROVINCIA AUTONOMA DI TRENTO	7.286.066	7.286.066,00	91,1933%
REGIONE AUTONOMA TRENTINO - ALTO ADIGE	350.775	350.775,00	4,3903%
COMUN GENERAL DE FASCIA	13.759	13.759,00	0,1722%
COMUNITA' ALTA VALSUGANA E BERSNTOL	13.759	13.759,00	0,1722%
COMUNITA' ALTO GARDA E LEDRO	13.759	13.759,00	0,1722%
COMUNITA' DELLA PAGANELLA	1.471	1.471,00	0,0184%
COMUNITA' DELLA VAL DI NON	25.498	25.498,00	0,3191%
COMUNITA' DELLA VALLAGARINA	13.759	13.759,00	0,1722%
COMUNITA' DELLA VALLE DEI LAGHI	3.007	3.007,00	0,0376%
COMUNITA' DELLA VALLE DI CEMBRA	3.422	3.422,00	0,0428%
COMUNITA' DELLA VALLE DI SOLE	13.759	13.759,00	0,1722%
COMUNITA' DELLE GIUDICARIE	24.949	24.949,00	0,3123%
COMUNITA' DI PRIMIERO	13.759	13.759,00	0,1722%
COMUNITA' ROTALIANA - KÖNIGSBERG	5.346	5.346,00	0,0669%
COMUNITA' TERRITORIALE DELLA VAL DI Fiemme	13.759	13.759,00	0,1722%
COMUNITA' VALSUGANA E TESINO	13.759	13.759,00	0,1722%
MAGNIFICA COMUNITA' DEGLI ALTIPIANI Cimbri	1.397	1.397,00	0,0175%
COMUNE DI ALA	2.577	2.577,00	0,0323%
COMUNE DI ALBIANO	450	450,00	0,0056%
COMUNE DI ALDENO	922	922,00	0,0115%
COMUNE DI ALTAVALLE	512	512,00	0,0064%
COMUNE DI ALTOPIANO DELLA VIGOLANA	1.402	1.402,00	0,0175%
COMUNE DI AMBLAR - DON	141	141,00	0,0018%
COMUNE DI ANDALO	309	309,00	0,0039%
COMUNE DI ARCO	4.898	4.898,00	0,0613%
COMUNE DI AVIO	1.245	1.245,00	0,0156%
COMUNE DI BASELGA DI PINE'	1.450	1.450,00	0,0181%
COMUNE DI BEDOLLO	437	437,00	0,0055%
COMUNE DI BESENELLO	659	659,00	0,0082%
COMUNE DI BIENO	139	139,00	0,0017%
COMUNE DI BLEGGIO SUPERIORE	465	465,00	0,0058%
COMUNE DI BOCENAGO	123	123,00	0,0015%
COMUNE DI BONDONE	202	202,00	0,0025%
COMUNE DI BORGO CHIESE	636	636,00	0,0080%
COMUNE DI BORGO D'ANAUNIA	762	762,00	0,0095%
COMUNE DI BORGO LARES	213	213,00	0,0027%
COMUNE DI BORGO VALSUGANA	2.031	2.031,00	0,0254%
COMUNE DI BRENTONICO	1.161	1.161,00	0,0145%
COMUNE DI BRESIMO	81	81,00	0,0010%
COMUNE DI CADERZONE TERME	192	192,00	0,0024%
COMUNE DI CALCERANICA AL LAGO	382	382,00	0,0048%
COMUNE DI CALDES	326	326,00	0,0041%
COMUNE DI CALDONAZZO	923	923,00	0,0116%
COMUNE DI CALLIANO	407	407,00	0,0051%
COMUNE DI CAMPITELLO DI FASSA	224	224,00	0,0028%
COMUNE DI CAMPODENNO	448	448,00	0,0056%
COMUNE DI CANAL SAN BOVO	503	503,00	0,0063%
COMUNE DI CANAZEI	562	562,00	0,0070%
COMUNE DI CAPRIANA	183	183,00	0,0023%
COMUNE DI CARISOLO	285	285,00	0,0036%
COMUNE DI CARZANO	155	155,00	0,0019%
COMUNE DI CASTEL CONDINO	74	74,00	0,0009%
COMUNE DI CASTEL IVANO	903	903,00	0,0113%
COMUNE DI CASTELLO - MOLINA DI Fiemme	678	678,00	0,0085%
COMUNE DI CASTELLO TESINO	422	422,00	0,0053%

Azionisti al 31/12/2023	N° Azioni	Valore Azioni Euro	% Partecipazione
COMUNE DI CASTELNUOVO	298	298,00	0,0037%
COMUNE DI CAVALESE	1.182	1.182,00	0,0148%
COMUNE DI CAVARENO	305	305,00	0,0038%
COMUNE DI CAVEDAGO	164	164,00	0,0021%
COMUNE DI CAVEDINE	864	864,00	0,0108%
COMUNE DI CAVIZZANA	74	74,00	0,0009%
COMUNE DI CEMBRA LISIGNAGO	710	710,00	0,0089%
COMUNE DI CIMONE	187	187,00	0,0023%
COMUNE DI CINTE TESINO	115	115,00	0,0014%
COMUNE DI CIS	94	94,00	0,0012%
COMUNE DI CIVEZZANO	1.125	1.125,00	0,0141%
COMUNE DI CLES	2.089	2.089,00	0,0261%
COMUNE DI COMANO TERME	837	837,00	0,0105%
COMUNE DI COMMEZZADURA	297	297,00	0,0037%
COMUNE DI CONTA'	430	430,00	0,0054%
COMUNE DI CROVIANA	196	196,00	0,0025%
COMUNE DI DAMBEL	131	131,00	0,0016%
COMUNE DI DENNO	364	364,00	0,0046%
COMUNE DI DIMARO FOLGARIDA	625	625,00	0,0078%
COMUNE DI DRENA	157	157,00	0,0020%
COMUNE DI DRO	1.178	1.178,00	0,0147%
COMUNE DI FAI DELLA PAGANELLA	279	279,00	0,0035%
COMUNE DI FIAVE'	325	325,00	0,0041%
COMUNE DI FIEROZZO	141	141,00	0,0018%
COMUNE DI FOLGARIA	961	961,00	0,0120%
COMUNE DI FORNACE	393	393,00	0,0049%
COMUNE DI FRASSILONGO	104	104,00	0,0013%
COMUNE DI GARNIGA TERME	114	114,00	0,0014%
COMUNE DI GIOVO	757	757,00	0,0095%
COMUNE DI GIUSTINO	227	227,00	0,0028%
COMUNE DI GRIGNO	712	712,00	0,0089%
COMUNE DI IMER	366	366,00	0,0046%
COMUNE DI ISERA	768	768,00	0,0096%
COMUNE DI LAVARONE	343	343,00	0,0043%
COMUNE DI LAVIS	2.539	2.539,00	0,0318%
COMUNE DI LEDRO	1.631	1.631,00	0,0204%
COMUNE DI LEVICO TERME	2.132	2.132,00	0,0267%
COMUNE DI LIVO	275	275,00	0,0034%
COMUNE DI LONA LASES	241	241,00	0,0030%
COMUNE DI LUSERNA	92	92,00	0,0012%
COMUNE DI MADRUZZO	813	813,00	0,0102%
COMUNE DI MALE'	659	659,00	0,0082%
COMUNE DI MASSIMENO	35	35,00	0,0004%
COMUNE DI MAZZIN	146	146,00	0,0018%
COMUNE DI MEZZANA	266	266,00	0,0033%
COMUNE DI MEZZANO	505	505,00	0,0063%
COMUNE DI MEZZOCORONA	1.500	1.500,00	0,0188%
COMUNE DI MEZZOLOMBARDO	1.986	1.986,00	0,0249%
COMUNE DI MOENA	798	798,00	0,0100%
COMUNE DI MOLVENO	343	343,00	0,0043%
COMUNE DI MORI	2.743	2.743,00	0,0343%
COMUNE DI NAGO - TORBOLE	785	785,00	0,0098%
COMUNE DI NOGAREDO	573	573,00	0,0072%
COMUNE DI NOMI	391	391,00	0,0049%
COMUNE DI NOVALEDO	280	280,00	0,0035%

Azionisti al 31/12/2023	N° Azioni	Valore Azioni Euro	% Partecipazione
COMUNE DI NOVELLA	1.118	1.118,00	0,0140%
COMUNE DI OSPEDALETTO	247	247,00	0,0031%
COMUNE DI OSSANA	239	239,00	0,0030%
COMUNE DI PALU' DEL FERSINA	57	57,00	0,0007%
COMUNE DI PANCHIA'	227	227,00	0,0028%
COMUNE DI PEIO	583	583,00	0,0073%
COMUNE DI PELLIZZANO	233	233,00	0,0029%
COMUNE DI PELUGO	116	116,00	0,0015%
COMUNE DI PERGINE VALSUGANA	5.760	5.760,00	0,0721%
COMUNE DI PIEVE DI BONO - PREZZO	491	491,00	0,0061%
COMUNE DI PIEVE TESINO	223	223,00	0,0028%
COMUNE DI PINZOLO	932	932,00	0,0117%
COMUNE DI POMAROLO	702	702,00	0,0088%
COMUNE DI PORTE DI RENDENA	480	480,00	0,0060%
COMUNE DI PREDAIA	1.762	1.762,00	0,0221%
COMUNE DI PREDAZZO	1.356	1.356,00	0,0170%
COMUNE DI PRIMIERO SAN MARTINO DI CASTROZZA	1.640	1.640,00	0,0205%
COMUNE DI RABBI	435	435,00	0,0054%
COMUNE DI RIVA DEL GARDA	4.687	4.687,00	0,0587%
COMUNE DI ROMENO	400	400,00	0,0050%
COMUNE DI RONCEGNO TERME	817	817,00	0,0102%
COMUNE DI RONCHI VALSUGANA	121	121,00	0,0015%
COMUNE DI RONZO CHIENIS	306	306,00	0,0038%
COMUNE DI RONZONE	116	116,00	0,0015%
COMUNE DI ROVERE' DELLA LUNA	484	484,00	0,0061%
COMUNE DI ROVERETO	24.721	24.721,00	0,3094%
COMUNE DI RUFFRE' - MENDOLA	130	130,00	0,0016%
COMUNE DI RUMO	260	260,00	0,0033%
COMUNE DI SAGRON MIS	65	65,00	0,0008%
COMUNE DI SAMONE	161	161,00	0,0020%
COMUNE DI SAN GIOVANNI DI FASSA - SÈN JAN	930	930,00	0,0116%
COMUNE DI SAN LORENZO DORSINO	488	488,00	0,0061%
COMUNE DI SAN MICHELE ALL'ADIGE	967	967,00	0,0121%
COMUNE DI SANT'ORSOLA TERME	304	304,00	0,0038%
COMUNE DI SANZENO	286	286,00	0,0036%
COMUNE DI SARNONICO	219	219,00	0,0027%
COMUNE DI SCURELLE	408	408,00	0,0051%
COMUNE DI SEGONZANO	470	470,00	0,0059%
COMUNE DI SELLA GIUDICARIE	891	891,00	0,0112%
COMUNE DI SFRUZ	93	93,00	0,0012%
COMUNE DI SORAGA DI FASSA	209	209,00	0,0026%
COMUNE DI SOVER	283	283,00	0,0035%
COMUNE DI SPIAZZO	370	370,00	0,0046%
COMUNE DI SPORMAGGIORE	376	376,00	0,0047%
COMUNE DI SPORMINORE	220	220,00	0,0028%
COMUNE DI STENICO	342	342,00	0,0043%
COMUNE DI STORO	1.400	1.400,00	0,0175%
COMUNE DI STREMBO	157	157,00	0,0020%
COMUNE DI TELVE	577	577,00	0,0072%
COMUNE DI TELVE DI SOPRA	193	193,00	0,0024%
COMUNE DI TENNA	296	296,00	0,0037%
COMUNE DI TENNO	587	587,00	0,0073%
COMUNE DI TERRAGNOLO	237	237,00	0,0030%
COMUNE DI TERRE D'ADIGE	905	905,00	0,0113%
COMUNE DI TERZOLAS	183	183,00	0,0023%



<b>Azionisti al 31/12/2023</b>	<b>N° Azioni</b>	<b>Valore Azioni Euro</b>	<b>% Partecipazione</b>
COMUNE DI TESERO	842	842,00	0,0105%
COMUNE DI TIONE DI TRENTO	1.094	1.094,00	0,0137%
COMUNE DI TON	386	386,00	0,0048%
COMUNE DI TORCEGNO	215	215,00	0,0027%
COMUNE DI TRAMBILENO	413	413,00	0,0052%
COMUNE DI TRE VILLE	440	440,00	0,0055%
COMUNE DI TRENTO	43.514	43.514,00	0,5446%
COMUNE DI VALDAONE	375	375,00	0,0047%
COMUNE DI VALFLORIANA	163	163,00	0,0020%
COMUNE DI VALLARSA	427	427,00	0,0053%
COMUNE DI VALLELAGHI	1.331	1.331,00	0,0167%
COMUNE DI VERMIGLIO	579	579,00	0,0072%
COMUNE DI VIGNOLA FALESINA	41	41,00	0,0005%
COMUNE DI VILLA LAGARINA	1.058	1.058,00	0,0132%
COMUNE DI VILLE D'ANAUNIA	1.484	1.484,00	0,0186%
COMUNE DI VILLE DI FIEMME	550	550,00	0,0069%
COMUNE DI VOLANO	895	895,00	0,0112%
COMUNE DI ZIANO DI FIEMME	497	497,00	0,0062%
<b>TOTALE</b>	<b>7.989.694</b>	<b>7.989.694,00</b>	<b>100,0000%</b>

TRENTINO DIGITALE	43.514	43.514,00
-------------------	--------	-----------

<b>TOTALE CAPITALE SOCIALE</b>	<b>8.033.208</b>	<b>8.033.208,00</b>
--------------------------------	------------------	---------------------

***SCHEDA DI RILEVAZIONE***  
**PER IL**  
**CENSIMENTO DELLE PARTECIPAZIONI**  
**PUBBLICHE**  
**(art. 17, commi 3 e 4, D.L. n. 90/2014)**

**Trentino riscossioni s.p.a.**

**Dati relativi al 31/12/2023**

#### DATI ANAGRAFICI DELLA PARTECIPATA

NOME DEL CAMPO	Indicazioni per la compilazione
Codice Fiscale	02002380224
Denominazione	Trentino Riscossioni S.p.A.
Data di costituzione della partecipata	01/12/2006
Forma giuridica	Società per azioni
Tipo di fondazione	Scegliere un elemento.
Altra forma giuridica	
Stato di attività della partecipata	attiva
Data di inizio della procedura <sup>(1)</sup>	
Società con azioni quotate in mercati regolamentati <sup>(2)</sup>	No
Società che ha emesso strumenti finanziari quotati in mercati regolamentati (ex TUSP) <sup>(2)</sup>	No
La società è un GAL <sup>(2)</sup>	No

<sup>(1)</sup> Compilare solo se nel campo "stato di attività della partecipata" è stato indicato che sono in corso procedure di liquidazione oppure procedure concorsuali.

<sup>(2)</sup> Nell'applicativo le società con azioni quotate e quelle emittenti strumenti finanziari quotati in mercati regolamentati ("società quotate ex TUSP") e i Gruppi di Azione Locale (GAL) sono individuati mediante elenchi ufficiali.

#### SEDE LEGALE DELLA PARTECIPATA

NOME DEL CAMPO	Indicazioni per la compilazione
Stato	Italia
Provincia	Trento
Comune	Trento
CAP *	38122
Indirizzo *	Via Jacopo Aconcio 6
Telefono *	0461/495579
FAX *	0461/495510
Email *	<a href="mailto:trentinoriscossionispa@pec.provincia.tn.it">trentinoriscossionispa@pec.provincia.tn.it</a>

\*Campo con compilazione facoltativa.

#### SETTORE DI ATTIVITÀ DELLA PARTECIPATA

Indicare il settore ATECO rappresentativo dell'attività svolta. Nel caso in cui i settori siano più di uno, indicarli in ordine decrescente di importanza. Non è più richiesto indicare il peso di ciascuna attività.

La lista dei codici Ateco è disponibile al link <http://www.istat.it/it/strumenti/definizioni-e-classificazioni/ateco-2007>

NOME DEL CAMPO	Indicazioni per la compilazione
Attività 1	82.99.1
Attività 2	
Attività 3	
Attività 4	

**DATI SINTETICI DI BILANCIO DELLA PARTECIPATA**

NOME DEL CAMPO	Indicazioni per la compilazione
Numero medio di dipendenti	51
Approvazione bilancio 2023	si
Tipologia di contabilità	Contabilità economico-patrimoniale
Tipologia di schema di bilancio <sup>(3)</sup>	Codice civile (ex art.2424 e seguenti)

<sup>(3)</sup> Compilare il campo "Tipologia di schema di bilancio" solo se nel campo precedente è stato selezionato "Contabilità economico-patrimoniale".

Compilare l'appropriata sotto-sezione in base alla tipologia di contabilità adottata ("Contabilità economico patrimoniale" o "Contabilità finanziaria").

Se lo schema di bilancio adottato è di tipo "Bancario-assicurativo" la sezione **non deve essere compilata**.

**ATTENZIONE:** l'applicativo richiede la compilazione della sezione dati di bilancio d'esercizio solo nel caso in cui, secondo le informazioni acquisite da InfoCamere, la società non depositi, presso il Registro Imprese, il bilancio d'esercizio in formato elaborabile secondo lo standard XBRL.

**Contabilità economico-patrimoniale – bilancio d'esercizio**

Se la Tipologia di schema di bilancio adottata è "Codice Civile ex art.2424 e seguenti", compilare **tutti i campi** della sotto-sezione.

Se la Tipologia di schema di bilancio adottata è "Principi contabili internazionali (IAS-IFRS)" compilare **tutti i campi esclusi quelli contrassegnati dalla (X)**.

NOME DEL CAMPO	Indicazioni per la compilazione
B) I-Immobilizzazioni immateriali (X)	42.839
B) II-Immobilizzazioni materiali (X)	7.402
B) III-Immobilizzazioni finanziarie (X)	0
Totale Immobilizzazioni (B) (X)	50.241
C) II-Crediti (valore totale) (X)	3.381.823
Totale Attivo	14.816.544
A) I Capitale / Fondo di dotazione	1.000.000
A) Totale Riserve (da II a VII + X) / Totale Riserve	3.502.665
A) VIII Utili (perdite) portati a nuovo	0
A) IX Utili (perdite) esercizio	338.184
Perdita ripianata nell'esercizio	0
Patrimonio Netto	4.840.849
D) – Debiti (valore totale) (X)	7.434.814
Totale passivo	14.816.544
A. Valore della produzione/Totale Ricavi	7.811.386
A1) Ricavi delle vendite e delle prestazioni / Ricavi	5.017.516
A5) Altri Ricavi e Proventi	2.793.870
di cui "Contributi in conto esercizio" (X)	0
B. Costi della produzione /Totale costi	7.727.398
B.9 Costi del personale / Costo del lavoro	2.623.560
C.15) Proventi da partecipazioni	0
C.16) Altri proventi finanziari	372.013
C17) Interessi e altri oneri finanziari	85
C.17bis) Utili e perdite su cambi	0
Totale C) – Proventi e oneri finanziari	371.928

NOME DEL CAMPO	Indicazioni per la compilazione
Totale D) – Rettifiche di valore di attività e passività finanziarie	0
di cui D18a) Rettifiche di valore di attività finanziarie – Rivalutazioni di partecipazioni	0

#### Contabilità finanziaria

**ATTENZIONE:** La sezione deve essere compilata solamente se la partecipata adotta una contabilità finanziaria.

NOME DEL CAMPO	Indicazioni per la compilazione
Numero medio dipendenti	
Capitale o fondo di dotazione	
Avanzo/Disavanzo di esercizio	
Patrimonio netto	
Crediti (contabilità finanziaria)	
Totale Entrate	
Debiti (contabilità finanziaria)	
Totale Uscite	
Costi del Personale	

#### QUOTA DI POSSESSO – TIPO DI CONTROLLO

**ATTENZIONE:** compilare il campo “*Tipo di controllo*” se la partecipata è una Società, il campo “*Tipo di controllo (organismo)*” se la partecipata è un organismo. Non sono considerati “organismi” – a titolo esemplificativo - i soggetti che rientrano nel perimetro soggettivo del TUSP, come i consorzi e le aziende speciali di cui, rispettivamente all’art. 31 e all’art. 114 del TUEL, gli enti pubblici economici, gli enti pubblici non economici.

Indicare il tipo di controllo esercitato dall’Amministrazione sulla partecipata. Con riferimento alle forme societarie, ai fini del controllo\* è necessario tener conto, oltre che della quota diretta, anche di eventuali quote indirette detenute dall’Amministrazione nella partecipata. Nel caso di società partecipata indirettamente, in via generale, inserire il tipo di controllo esercitato dall’Amministrazione sulla “tramite”.

NOME DEL CAMPO	Indicazioni per la compilazione
Tipo di controllo	controllo analogo congiunto
Tipo di controllo (organismo)	Scegliere un elemento.

\*Per la definizione di controllo si rinvia all’atto di [orientamento del 15 febbraio 2018](#) emanato della Struttura di indirizzo, monitoraggio e controllo sull’attuazione del TUSP e alla deliberazione della Corte dei conti, Sezioni riunite in sede di controllo, 20 giugno 2019, n. 11/SSRRCO/QMIG/19.

#### AFFIDAMENTI

NOME DEL CAMPO	Indicazioni per la compilazione
La partecipata svolge servizi per l’Amministrazione?	Scegliere un elemento.

Se la partecipata non ha svolto servizi per l’Amministrazione nell’anno di riferimento della rilevazione i campi sottostanti non devono essere compilati.

Settore	
---------	--

NOME DEL CAMPO	Indicazioni per la compilazione
Ente Affidante	Scegliere un elemento.
Specificazione Ente Affidante*	
Modalità affidamento	Scegliere un elemento.
Importo impegnato nell'anno oggetto di rilevazione (importo annuale di competenza)	

\*Campo testuale con compilazione obbligatoria se nel campo "Ente affidante" è stato selezionato nel menu a tendina la voce "Altro".

#### DATI CONTABILI DERIVANTI DAL RAPPORTO DI PARTECIPAZIONE

NOME DEL CAMPO	Indicazioni per la compilazione		
L'Amministrazione ha oneri per contratti di servizio nei confronti della partecipata?	Scegliere un elemento.		
	IMPEGNI	PAGAMENTI C/COMPETENZA	PAGAMENTI C/RESIDUI
Oneri per contratti di servizio <sup>(8)</sup>			
L'Amministrazione ha altri oneri o spese (diversi da quelli per contratti di servizio) nei confronti della partecipata?	Scegliere un elemento.		
	IMPEGNI	PAGAMENTI C/COMPETENZA	PAGAMENTI C/RESIDUI
Oneri per trasferimenti in conto capitale <sup>(8)</sup>			
Oneri per trasferimenti in conto esercizio <sup>(8)</sup>			
Oneri per copertura di disavanzi o perdite <sup>(8)</sup>			
Oneri per acquisizione di quote societarie <sup>(8)</sup>			
Oneri per aumento di capitale (non ai fini di ripiano perdite) <sup>(8)</sup>			
Oneri per trasformazione, cessazione, liquidazione <sup>(8)</sup>			
Oneri per garanzie (fidejussioni, lettere patronage, altre forme) <sup>(8)</sup>			
Escussioni nei confronti dell'ente delle garanzie concesse <sup>(8)</sup>			
Altre spese verso organismi partecipati <sup>(8)</sup>			
Totale oneri <sup>(8)</sup>			
L'Amministrazione riceve dividendi e/o altre entrate dalla partecipata?	Scegliere un elemento.		
	ACCERTATI	RISCOSSIONI C/COMPETENZA	RISCOSSIONI C/RESIDUI
Dividendi/utili distribuiti dalla Partecipata all'Amministrazione <sup>(8)</sup>			
Entrate per cessione quote <sup>(8)</sup>			
Altre entrate da organismi partecipati <sup>(8)</sup>			

NOME DEL CAMPO	Indicazioni per la compilazione		
Totale entrate <sup>(8)</sup>			
Crediti nei confronti della partecipata <sup>(9)</sup>			
Debiti nei confronti della partecipata <sup>(9)</sup>			
Accantonamenti al fondo perdite società partecipate			
Importo totale delle garanzie prestate (fidejussioni, lettere patronage, altre forme) al 31/12 <sup>(10)</sup>			

<sup>(4)</sup> Compilare il campo se l'Amministrazione ha risposto "sì" alla domanda precedente.

<sup>(5)</sup> Indicare la somma dei crediti/debiti in Conto Competenza e in Conto Residui.

<sup>(6)</sup> Indicare l'importo delle garanzie in essere al 31/12 (comprese quelle accese nell'esercizio).

NOME DEL CAMPO	Indicazioni per la compilazione
Note sulla partecipazione*	

\* Campo testuale con compilazione facoltativa.

#### MOTIVAZIONI DEL NUOVO INSERIMENTO DI PARTECIPAZIONE

La Sezione deve essere compilata solo nel caso di **partecipazione diretta** acquisita nel corso dell'anno di riferimento della rilevazione oppure per segnalare che la partecipata era detenuta anche al 31/12/2021 ma non è stata dichiarata.

NOME DEL CAMPO	Indicazioni per la compilazione
Motivazione del nuovo inserimento di partecipazione in soggetto con forma giuridica societaria	Scegliere un elemento.
Motivazione del nuovo inserimento di partecipazione in soggetto con forma giuridica NON societaria	Scegliere un elemento.
Procedura adottata <sup>(11)</sup>	Scegliere un elemento.
Riferimento dell'atto deliberativo <sup>(11)</sup>	
Data di adozione dell'atto deliberativo <sup>(11)</sup>	

<sup>(7)</sup> Compilare il campo solo se l'Amministrazione dichiarante rientra nell'ambito soggettivo del TUSP e se la partecipata ha forma giuridica societaria.







***SCHEDA DI RILEVAZIONE***  
**PER IL**  
**CENSIMENTO DEI RAPPRESENTANTI DELLE**  
**AMMINISTRAZIONI PRESSO ORGANI DI**  
**GOVERNO, SOCIETA' ED ENTI**  
**(art. 17, commi 3 e 4, D.L. n. 90/2014)**

**Trentino riscossioni s.p.a.**

**Dati Anno 2023**

#### DATI ANAGRAFICI DELLA PARTECIPATA

NOME DEL CAMPO	Indicazioni per la compilazione
Codice Fiscale	02002380224
Denominazione	Trentino Riscossioni SpA
Data di costituzione della partecipata	01/12/2006
Forma giuridica	Società per azioni
Tipo di fondazione	Scegliere un elemento.
Altra forma giuridica	
Stato di attività della partecipata	attiva
Data di inizio della procedura <sup>(1)</sup>	
Società con azioni quotate in mercati regolamentati <sup>(2)</sup>	No
Società che ha emesso strumenti finanziari quotati in mercati regolamentati (ex TUSP) <sup>(2)</sup>	No
La società è un GAL <sup>(2)</sup>	No

<sup>(1)</sup> Compilare solo se nel campo "stato di attività della partecipata" è stato indicato che sono in corso procedure di liquidazione oppure procedure concorsuali.

<sup>(2)</sup> Nell'applicativo le società con azioni quotate e quelle emittenti strumenti finanziari quotati in mercati regolamentati ("società quotate ex TUSP") e i Gruppi di Azione Locale (GAL) sono individuati mediante elenchi ufficiali.

#### SEDE LEGALE DELLA PARTECIPATA

NOME DEL CAMPO	Indicazioni per la compilazione
Stato	Italia
Provincia	Trento
Comune	Trento
CAP *	38122
Indirizzo *	Via Jacopo Aconcio 6
Telefono *	0461/495579
FAX *	0461/495510
Email *	<a href="mailto:Trentinoriscossionispa@pec.provincia.tn.it">Trentinoriscossionispa@pec.provincia.tn.it</a>

\*Campo con compilazione facoltativa.

#### SETTORE DI ATTIVITÀ DELLA PARTECIPATA

Indicare il settore ATECO rappresentativo dell'attività svolta. Nel caso in cui i settori siano più di uno, indicarli in ordine decrescente di importanza. Non è più richiesto indicare il peso di ciascuna attività.

La lista dei codici Ateco è disponibile al link <http://www.istat.it/it/strumenti/definizioni-e-classificazioni/ateco-2007>

NOME DEL CAMPO	Indicazioni per la compilazione
Attività 1	82.99.1
Attività 2	
Attività 3	
Attività 4	

**RAPPRESENTANTE DELL'AMMINISTRAZIONE IN ORGANI DI GOVERNO DI SOCIETA'/ENTE**

**ATTENZIONE:** Compilare una scheda per ogni rappresentante dell'Amministrazione nominato negli organi di governo della società o dell'ente.

NOME DEL CAMPO	Indicazioni per la compilazione
Codice fiscale del rappresentante	MNGRRT61D45F728R
Nome [del rappresentante]	Roberta
Cognome [del rappresentante]	Meneghelli
Sesso [del rappresentante]	femmina
Data di nascita [del rappresentante]	05/04/1961
Nazione di nascita [del rappresentante]	Italia
Provincia di nascita del rappresentante	Trento
Comune di nascita [del rappresentante]	Mori
Il rappresentante è dipendente dell'Amministrazione	no
Incarico	Membro dell'organo amministrativo (Consiglio di Amministrazione, Consiglio Direttivo, ecc)
Data di inizio dell'incarico <i>(compilare solo se l'incarico è iniziato nell'anno di riferimento della rilevazione)</i>	
Data di fine dell'incarico <i>(compilare solo se l'incarico è terminato nell'anno di riferimento della rilevazione)</i>	
Incarico gratuito/con compenso	Incarico con compenso
Compenso complessivo spettante nell'anno <sup>(3)</sup>	4.000
Compenso girato all'Amministrazione <sup>(4)</sup>	No
Sono previsti gettoni di presenza?	Si
Importo complessivo dei gettoni di presenza maturati nell'anno <sup>(3)</sup>	3.000

<sup>(3)</sup> Compilare se è stato indicato che l'incarico prevede un compenso.

<sup>(4)</sup> Compilare se nel campo "Sono previsti gettoni di presenza?" è stato selezionato "sì".

NOME DEL CAMPO	Indicazioni per la compilazione
Codice fiscale del rappresentante	GBBFNC80C12L378N
Nome [del rappresentante]	Francesco
Cognome [del rappresentante]	Gobbi
Sesso [del rappresentante]	maschio
Data di nascita [del rappresentante]	12/03/1980
Nazione di nascita [del rappresentante]	Italia
Provincia di nascita del rappresentante	Trento
Comune di nascita [del rappresentante]	Trento
Il rappresentante è dipendente dell'Amministrazione	no
Incarico	Presidente dell'organo di controllo (Collegio sindacale, Consiglio di sorveglianza, ecc)
Data di inizio dell'incarico <i>(compilare solo se l'incarico è iniziato nell'anno di riferimento della rilevazione)</i>	
Data di fine dell'incarico <i>(compilare solo se l'incarico è terminato nell'anno di riferimento della rilevazione)</i>	
Incarico gratuito/con compenso	Incarico con compenso
Compenso complessivo spettante nell'anno <sup>(3)</sup>	6.000
Compenso girato all'Amministrazione <sup>(4)</sup>	No
Sono previsti gettoni di presenza?	Si
Importo complessivo dei gettoni di presenza maturati nell'anno <sup>(3)</sup>	2.750



***SCHEDE DI RILEVAZIONE***  
***PER LA***  
**REVISIONE PERIODICA DELLE PARTECIPAZIONI**  
**da approvarsi entro il 31/12/2024**  
***(Art. 20, c. 1, TUSP)***

**Trentino riscossioni s.p.a.**

**Dati relativi alle partecipazioni detenute al**  
**31/12/2023**

### DATI ANAGRAFICI DELLA PARTECIPATA

NOME DEL CAMPO	Indicazioni per la compilazione
Codice Fiscale	02002380224
Denominazione	Trentino Riscossioni SpA
Data di costituzione della partecipata	01/12/2006
Forma giuridica	Società per azioni
Tipo di fondazione	Scegliere un elemento.
Altra forma giuridica	
Stato di attività della partecipata	attiva
Data di inizio della procedura <sup>(1)</sup>	
Società con azioni quotate in mercati regolamentati <sup>(2)</sup>	No
Società che ha emesso strumenti finanziari quotati in mercati regolamentati (ex TUSP) <sup>(2)</sup>	No
La società è un GAL <sup>(2)</sup>	No

<sup>(1)</sup> Compilare solo se nel campo "stato di attività della partecipata" è stato indicato che sono in corso procedure di liquidazione oppure procedure concorsuali.

<sup>(2)</sup> Nell'applicativo le società con azioni quotate e quelle emittenti strumenti finanziari quotati in mercati regolamentati ("società quotate ex TUSP") e i Gruppi di Azione Locale (GAL) sono individuati mediante elenchi ufficiali.

### SEDE LEGALE DELLA PARTECIPATA

NOME DEL CAMPO	Indicazioni per la compilazione
Stato	Italia
Provincia	Trento
Comune	Trento
CAP*	38122
Indirizzo*	Via Jacopo Aconcio, 6
Telefono*	0461/495579
FAX*	0461/495510
Email*	<a href="mailto:trentinoriscossionispa@pec.provincia.tn.it">trentinoriscossionispa@pec.provincia.tn.it</a>

\* campo con compilazione facoltativa

### SETTORE DI ATTIVITÀ DELLA PARTECIPATA

Indicare il settore ATECO rappresentativo dell'attività svolta. Nel caso in cui i settori siano più di uno, indicarli in ordine decrescente di importanza. Non è più richiesto indicare il peso di ciascuna attività.

La lista dei codici Ateco è disponibile al link <http://www.istat.it/it/strumenti/definizioni-e-classificazioni/ateco-2007>

NOME DEL CAMPO	Indicazioni per la compilazione
Attività 1	82.99.1
Attività 2	
Attività 3	
Attività 4	

# ULTERIORI INFORMAZIONI SULLA PARTECIPATA \*

NOME DEL CAMPO	Indicazioni per la compilazione
Società in house	si
Previsione nello statuto di limiti sul fatturato <sup>(3)</sup>	no
Società contenuta nell'allegato A al D.Lgs. n. 175/2016	No
Società a partecipazione pubblica di diritto singolare (art.1, c. 4, lett. A) #	si
Riferimento normativo società di diritto singolare <sup>(3)</sup>	Art. 34 Legge Provinciale 16/06/2006 n. 3
La società adotta un sistema di contabilità analitica e separata per attività?	no
Specificare se la disciplina applicata è stata dettata da:	Scegliere un elemento.
Società esclusa dall'applicazione dell'art. 4 con DPCM (art. 4, c. 9)	no
Società esclusa dall'applicazione dell'art. 4 con provvedimento del Presidente della Regione o delle Prov. Autonome (art. 4, c. 9)	no
Riferimento normativo atto esclusione <sup>(4)</sup>	

\* La compilazione della Sezione "Ulteriori Informazioni sulla partecipata" non è richiesta per "società quotate ex TUSP", se la società è un GAL oppure se lo stato di attività della società è "in liquidazione" o "soggetta a procedure concorsuali".

<sup>(3)</sup> Compilare il campo solo se nel campo precedente è stato scelto "sì"

<sup>(4)</sup> Compilare il campo solo se in uno dei campi precedenti è stato scelto "sì"

# Per la nozione giuridica di "società a partecipazione pubblica di diritto singolare" di cui all'art. 1, comma 4, del TUSP, si veda l'orientamento della Struttura di monitoraggio disponibile sul sito del DT al seguente link:

[http://www.dt.tesoro.it/export/sites/sitodt/modules/documenti\\_it/patrimonio\\_pubblico/patrimonio\\_pa/Orientamento\\_del\\_18\\_novembre\\_2019\\_xSocietx\\_a\\_partecipazione\\_pubblica\\_di\\_diritto\\_singolarex.pdf](http://www.dt.tesoro.it/export/sites/sitodt/modules/documenti_it/patrimonio_pubblico/patrimonio_pa/Orientamento_del_18_novembre_2019_xSocietx_a_partecipazione_pubblica_di_diritto_singolarex.pdf)

# **DATI DI BILANCIO PER LA VERIFICA TUSP\***

NOME DEL CAMPO	Anno 2023
Tipologia di attività svolta	Attività produttive di beni e servizi
Numero medio di dipendenti	51
Numero dei componenti dell'organo di amministrazione	5
Compenso dei componenti dell'organo di amministrazione	68.656
Numero dei componenti dell'organo di controllo	3
Compenso dei componenti dell'organo di controllo	27.500

NOME DEL CAMPO	2023	2022	2021	2020	2019
Approvazione bilancio	sì	sì	sì	sì	sì
Risultato d'esercizio	338.184	267.962	93.685	405.244	368.974

\* La compilazione della Sezione "Dati di bilancio per la verifica TUSP" non è richiesta per le "società quotate ex TUSP", se lo stato di attività della società è "in liquidazione" o "soggetta a procedure concorsuali".

**ATTENZIONE:** l'applicativo richiede la compilazione esclusivamente di una delle seguenti quattro sotto-sezioni di "DATI DI BILANCIO PER LA VERIFICA TUSP".

## **1. Attività produttive di beni e servizi o Distretti tecnologici**

Compilare la seguente sotto-sezione se la "Tipologia di attività svolta" dalla partecipata è: "Attività produttive di beni e servizi" o "**Attività di promozione e sviluppo di progetti di ricerca finanziati (Distretti tecnologici)**".

NOME DEL CAMPO	2023	2022	2021
A1) Ricavi delle vendite e delle prestazioni	5.017.516	4.615.503	3.840.324
A5) Altri Ricavi e Proventi	2.793.870	2.414.712	1.679.555
di cui Contributi in conto esercizio	0	0	0

## **2. Attività di Holding**

Compilare la seguente sotto-sezione se la "Tipologia di attività svolta" dalla partecipata è: "**Attività consistenti nell'assunzione di partecipazioni in società esercenti attività diverse da quella creditizia e finanziaria (Holding)**".

NOME DEL CAMPO	2023	2022	2021
A1) Ricavi delle vendite e delle prestazioni			
A5) Altri Ricavi e Proventi			
di cui Contributi in conto esercizio			
C15) Proventi da partecipazioni			
C16) Altri proventi finanziari			
C17 bis) Utili e perdite su cambi			
D18 a) Rettifiche di valore di attività finanziarie - Rivalutazioni di partecipazioni			



### 3. Attività bancarie e finanziarie

Compilare la seguente sotto-sezione se la “*Tipologia di attività svolta*” dalla partecipata è: “**Attività bancarie e finanziarie**”.

NOME DEL CAMPO	2023	2022	2021
Interessi attivi e proventi assimilati			
Commissioni attive			

### 4. Attività assicurative

Compilare la seguente sotto-sezione se la “*Tipologia di attività svolta*” dalla partecipata è: “**Attività assicurative**”.

NOME DEL CAMPO	2023	2022	2021
I.1 Conto Tecnico dei rami danni - Premi di competenza, al netto delle cessioni in riassicurazione			
I.3 Conto Tecnico dei rami danni - Altri proventi tecnici, al netto delle cessioni in riassicurazione			
II.1 Conto Tecnico dei rami vita - Premi dell'esercizio, al netto delle cessioni in riassicurazione			
II.4 Conto Tecnico dei rami vita - Altri proventi tecnici, al netto delle cessioni in riassicurazione			

### QUOTA DI POSSESSO (quota diretta e/o indiretta)

NOME DEL CAMPO	Indicazioni per la compilazione
Tipologia di Partecipazione	Partecipazione diretta
Quota diretta <sup>(6)</sup>	(cfr. elenco soci)
Codice Fiscale Tramite <sup>(7)</sup>	
Denominazione Tramite (organismo) <sup>(7)</sup>	
Quota detenuta dalla Tramite nella società <sup>(8)</sup>	

<sup>(5)</sup> Se la partecipazione è diretta o sia diretta che indiretta, inserire la quota detenuta direttamente dall'Amministrazione nella società.

<sup>(6)</sup> Compilare se per “Tipologia di Partecipazione” è stato indicato “Partecipazione Indiretta” o “Partecipazione diretta e indiretta”. Inserire CF e denominazione dell'ultima “tramite” attraverso la quale la società è indirettamente partecipata dall'Amministrazione.

<sup>(7)</sup> Inserire la quota di partecipazione che la “tramite” detiene nella società.

### QUOTA DI POSSESSO – TIPO DI CONTROLLO

Indicare il tipo di controllo\* esercitato dall'Amministrazione sulla partecipata. Ai fini del controllo è necessario tener conto, oltre che della quota diretta, anche di eventuali quote indirette detenute dall'Amministrazione nella partecipata. Nel caso di società partecipata indirettamente, in via generale, inserire il tipo di controllo esercitato dall'Amministrazione sulla “tramite”.

NOME DEL CAMPO	Indicazioni per la compilazione
Tipo di controllo*	controllo analogo congiunto

\*Per la definizione di controllo si rinvia all'atto di [orientamento del 15 febbraio 2018](#) emanato della Struttura di indirizzo, monitoraggio e controllo sull'attuazione del TUSP e alla deliberazione della Corte dei conti, Sezioni riunite in sede di controllo, 20 giugno 2019, n. 11/SSRRCO/QMIG/19.

**INFORMAZIONI ED ESITO PER LA RAZIONALIZZAZIONE**

NOME DEL CAMPO	Indicazioni per la compilazione
Partecipazione ancora detenuta alla data di adozione del provvedimento	<b>Si</b>

Se la partecipazione è ancora detenuta alla data di adozione del provvedimento continuare con la compilazione dei campi di seguito riportati. Altrimenti, se la partecipazione non è più detenuta alla data di adozione del provvedimento, deve essere compilata la scheda “Partecipazione non più detenuta” in base alla tipologia della razionalizzazione realizzata.

Società controllata da una quotata	<b>No</b>
CF della società quotata controllante <sup>(9)</sup>	
Denominazione della società quotata controllante <sup>(9)</sup>	
Attività svolta dalla Partecipata	autoproduzione di beni o servizi strumentali all'ente o agli enti pubblici partecipanti o allo svolgimento delle loro funzioni (Art. 4, c. 2, lett. d)
Descrizione dell'attività	Servizio di riscossione e accertamento delle entrate
Quota % di partecipazione detenuta dal soggetto privato <sup>(10)</sup>	
Svolgimento di attività analoghe a quelle svolte da altre società (art.20, c.2 lett. c)	Scegliere un elemento.
Necessità di contenimento dei costi di funzionamento (art.20, c.2 lett. f)	no
Necessità di aggregazione di società (art.20, c.2 lett. g)	no
L'Amministrazione ha fissato, con proprio provvedimento, obiettivi specifici sui costi di funzionamento della partecipata? (art.19, c, 5) <sup>(11)</sup>	no
Esito della revisione periodica <sup>(12)</sup>	mantenimento senza interventi
Modalità (razionalizzazione) <sup>(13)</sup>	Scegliere un elemento.
Termine previsto per la razionalizzazione <sup>(13)</sup>	
Dichiarazione di Cessione a titolo oneroso in Revisione straordinaria <sup>(14)</sup>	Scegliere un elemento.
Note*	La Società, partecipata dalla Provincia autonoma di Trento, è ente strumentale della medesima. Ai sensi dell'art. 2 l.p. n. 27/2010, spetta alla Giunta provinciale impartire alle società strumentali direttive per il contenimento, la razionalizzazione e la riqualificazione della spesa, nonché monitorare il rispetto dei medesimi atti.

<sup>(9)</sup> Compilare il campo solo se nel campo “Società controllata da una quotata” è stato scelto “sì”.

<sup>(10)</sup> Compilare il campo se “Attività svolta dalla Partecipata” precedentemente selezionata è “Realizzazione e gestione di opera pubblica ovvero organizzazione e gestione di servizio di interesse generale tramite PPP (Art.4, c.2, lett. c)”.

<sup>(11)</sup> Compilare il campo se “Tipo di controllo” è stato selezionato elemento diverso da “nessuno”.

<sup>(12)</sup> La compilazione del campo non è richiesta per le società in liquidazione, per quelle soggette a procedure concorsuali e per i GAL.

<sup>(13)</sup> Campo obbligatorio se per “Esito della revisione periodica” è stato selezionato “Razionalizzazione”.

<sup>(14)</sup> Nel campo l'Amministrazione deve specificare se nel provvedimento di revisione straordinaria, adottato ai sensi dell'art. 24 del TUSP, era stato indicato l'esito “Cessione a titolo oneroso”. La compilazione non è richiesta se la società è in liquidazione, è soggetta a procedura concorsuale, è un GAL o nel caso in cui nel campo “Attività svolta dalla partecipata” sia stato selezionato “Coordinamento e attuazione patti territoriali e contratti d'area ex delibera CIPE 21/03/1997 (Art. 26, c.7) oppure “Gestione delle case da gioco – società già costituita e autorizzata alla data del 23/09/2016 (art. 26, c. 12 sexies)”.

\*Campo con compilazione facoltativa.

**TRENTINO RISCOSSIONI S.p.A.**  
**C.F. 02002380224 - N. REA TN/193558**

ELENCO SOCI al 31 dicembre 2023

N°	DENOMINAZIONE SOCIO	NUMERO AZIONI	CAPITALE	
			EURO	%
1	Provincia autonoma di Trento	918.879 €	918.879,00	91,8879%
2	Comune di Lavis	819 €	819,00	0,0819%
3	Comune di Besenello	213 €	213,00	0,0213%
4	Comune di Cavedago	53 €	53,00	0,0053%
5	Comune di Calliano	131 €	131,00	0,0131%
6	Comune di Cimone	60 €	60,00	0,0060%
7	Comune di Ronzo Chienis	99 €	99,00	0,0099%
8	Comune di Trambileno	133 €	133,00	0,0133%
9	Comune di Nogaredo	185 €	185,00	0,0185%
10	Comune di Nomi	126 €	126,00	0,0126%
11	Comune di Pomarolo	226 €	226,00	0,0226%
12	Comune di Mori	885 €	885,00	0,0885%
13	Comune di Volano	289 €	289,00	0,0289%
14	Comune di Mezzocorona	484 €	484,00	0,0484%
15	Comune di Spormaggiore	121 €	121,00	0,0121%
16	Comune di Terragnolo	76 €	76,00	0,0076%
17	Comune di Aldeno	297 €	297,00	0,0297%
18	Comune di Cavareno	99 €	99,00	0,0099%
19	Comune di Villalagarina	341 €	341,00	0,0341%
20	Comune di Lavarone	111 €	111,00	0,0111%
21	ASIA	1.000 €	1.000,00	0,1000%
22	Comune di Pergine Valsugana	1.858 €	1.858,00	0,1858%
23	Comune di Brentonico	375 €	375,00	0,0375%
24	Comune di Peio	188 €	188,00	0,0188%
25	Comune di Moena	257 €	257,00	0,0257%
26	Comune di Vallarsa	138 €	138,00	0,0138%
27	Comune di Mezzolombardo	641 €	641,00	0,0641%
28	Comune di Folgaria	310 €	310,00	0,0310%
29	Comune di Luserna	30 €	30,00	0,0030%
30	Comune di Faedo	58 €	58,00	0,0058%
31	Comune di Roverè della Luna	156 €	156,00	0,0156%
32	Comune di San Michele A.A.	254 €	254,00	0,0254%
33	Comune di Baselga di Pinè	468 €	468,00	0,0468%
34	Comune di Levico Terme	688 €	688,00	0,0688%
35	Comune di Caldonazzo	298 €	298,00	0,0298%
36	Comune di Borgo Valsugana	655 €	655,00	0,0655%
37	Comune di Carzano	50 €	50,00	0,0050%
38	Comune di Mezzana	86 €	86,00	0,0086%
39	Comune di Commezzadura	96 €	96,00	0,0096%
40	Comune di Carisolo	92 €	92,00	0,0092%
41	Comune di Giovo	244 €	244,00	0,0244%
42	Consorzio Trentino di Bonifica	100 €	100,00	0,0100%
43	Comunità/Comprensorio della Val di Non	3.787 €	3.787,00	0,3787%
44	Comune di Dro	380 €	380,00	0,0380%
45	Comune di Castello Tesino	136 €	136,00	0,0136%
46	Comune di Pieve Tesino	72 €	72,00	0,0072%
47	Comune di Bieno	45 €	45,00	0,0045%
48	Comune di Rovereto	3.536 €	3.536,00	0,3536%
49	Comune di Molveno	111 €	111,00	0,0111%
50	Comunità di Primiero	994 €	994,00	0,0994%
51	Comune di Vermiglio	187 €	187,00	0,0187%
52	Ordine dei Dottori Commercialisti	50 €	50,00	0,0050%
53	Comune di Fai della Paganella	90 €	90,00	0,0090%
54	Comune di Drena	50 €	50,00	0,0050%
55	Comune di Grigno	230 €	230,00	0,0230%
56	Comunità Alta Valsugana e Bersntol	4.821 €	4.821,00	0,4821%
57	Comune di Cavedine	279 €	279,00	0,0279%
58	Comune di Tenna	96 €	96,00	0,0096%
59	Comune di Samone	52 €	52,00	0,0052%
60	Comune di Telve	186 €	186,00	0,0186%
61	Comune di Novaledo	90 €	90,00	0,0090%
62	Comune di Calceranica al Lago	123 €	123,00	0,0123%
63	Comune di Torcegno	69 €	69,00	0,0069%
64	Comune di Mezzano	163 €	163,00	0,0163%

65 Comune di Canal San Bovo	162 €	162,00	0,0162%
66 Comune di Ospedaletto	80 €	80,00	0,0080%
67 Comune di Isera	248 €	248,00	0,0248%
68 Comune di Pellizzano	75 €	75,00	0,0075%
69 Comune di Castelnuovo	96 €	96,00	0,0096%
70 Comune di Campitello di Fassa	72 €	72,00	0,0072%
71 Comune di Cinte Tesino	37 €	37,00	0,0037%
72 Comune di Scurelle	132 €	132,00	0,0132%
73 Comune di Roncegno	264 €	264,00	0,0264%
74 Comune di Telve di Sopra	62 €	62,00	0,0062%
75 Comune di Mazzin	47 €	47,00	0,0047%
76 Comune di Sagron Mis	21 €	21,00	0,0021%
77 Comunità Valsugana e Tesino	2.614 €	2.614,00	0,2614%
78 Comunità Alto Garda e Ledro	4.491 €	4.491,00	0,4491%
79 Comunità della Vallagarina	8.233 €	8.233,00	0,8233%
80 Comune di Albiano	145 €	145,00	0,0145%
81 Comune di Segonzano	152 €	152,00	0,0152%
82 Comune di Sanzeno	92 €	92,00	0,0092%
83 Comune di Cavizzana	24 €	24,00	0,0024%
84 Comune di Caldes	105 €	105,00	0,0105%
85 Comune di Terzolas	59 €	59,00	0,0059%
86 Comune di Civezzano	363 €	363,00	0,0363%
87 Comune di Sover	91 €	91,00	0,0091%
88 Comune di Dambel	42 €	42,00	0,0042%
89 Comune di Rabbi	140 €	140,00	0,0140%
90 Comune di Sarnonico	71 €	71,00	0,0071%
91 Comune di Ziano di Fiemme	160 €	160,00	0,0160%
92 Comune di Livo	89 €	89,00	0,0089%
93 Comune di Ronzone	37 €	37,00	0,0037%
94 Comune di Stenico	110 €	110,00	0,0110%
95 Comune di Canazei	181 €	181,00	0,0181%
96 Comune di Sant'Orsola Terme	98 €	98,00	0,0098%
97 Comune di Panchià	73 €	73,00	0,0073%
98 Comune di Bedollo	141 €	141,00	0,0141%
99 Comune di Spiazzo	119 €	119,00	0,0119%
100 Comune di Fornace	127 €	127,00	0,0127%
101 Comune di Giustino	73 €	73,00	0,0073%
102 Comune di Cles	674 €	674,00	0,0674%
103 Comune di Ton	124 €	124,00	0,0124%
104 Comune di Andalo	100 €	100,00	0,0100%
105 Comune di Caderzone Terme	62 €	62,00	0,0062%
106 Comune di Denno	117 €	117,00	0,0117%
107 Comune di Pinzolo	301 €	301,00	0,0301%
108 Comunità della Valle di Sole	1.515 €	1.515,00	0,1515%
109 Comune di Pelugo	38 €	38,00	0,0038%
110 Comune di Castel Condino	24 €	24,00	0,0024%
111 Comune di Garniga Terme	37 €	37,00	0,0037%
112 Comune di Malè	213 €	213,00	0,0213%
113 Comune di Croviana	63 €	63,00	0,0063%
114 Comune di Comano Terme	270 €	270,00	0,0270%
115 Comune di Rumo	84 €	84,00	0,0084%
116 Comune di Predazzo	438 €	438,00	0,0438%
117 Comune di Lona Lases	78 €	78,00	0,0078%
118 Comune di Tesero	271 €	271,00	0,0271%
119 Comune di Soraga	68 €	68,00	0,0068%
120 Comunità Rotaliana - Konigsberg	1.724 €	1.724,00	0,1724%
121 Comune di Trento	11.017 €	11.017,00	1,1017%
122 Comune di Valfioriana	53 €	53,00	0,0053%
123 Comunità della Valle dei Laghi	970 €	970,00	0,0970%
124 Comune di Castello-Molina di Fiemme	219 €	219,00	0,0219%
125 Comune di Strembo	50 €	50,00	0,0050%
126 Comune di Ruffrè Mendola	42 €	42,00	0,0042%
127 Comune di Avio	401 €	401,00	0,0401%
128 Comunità della Valle di Fiemme	1.896 €	1.896,00	0,1896%
129 Comune di Bocenago	40 €	40,00	0,0040%
130 Ordine degli Ingegneri della Provincia di Trento	75 €	75,00	0,0075%
131 Comunità della Valle di Cembra	1.104 €	1.104,00	0,1104%
132 APSP - Opera Armida Barelli	200 €	200,00	0,0200%
133 Comune di Ossana	77 €	77,00	0,0077%
134 Comune di Ronchi Valsugana	39 €	39,00	0,0039%
135 Comune di Storo	451 €	451,00	0,0451%
136 Comune di Bondone	65 €	65,00	0,0065%
137 Comune di San Lorenzo Dorsino	158 €	158,00	0,0158%
138 Comune di Valdaone	121 €	121,00	0,0121%

139	Comune di Tione di Trento	353 €	353,00	0,0353%
140	Comune di Romeno	129 €	129,00	0,0129%
141	Consorzio per i Servizi Territoriali del Noce	50 €	50,00	0,0050%
142	Magnifica Comunità degli Altipiani Cimbri	451 €	451,00	0,0451%
143	Comune di Cavalese	381 €	381,00	0,0381%
144	Fondazione Crosina Sartori Cloch	100 €	100,00	0,0100%
145	Comune di Amblar-Don	45 €	45,00	0,0045%
146	Comune di Porte di Rendena	155 €	155,00	0,0155%
147	Comune dell'Altopiano della Vigolana	452 €	452,00	0,0452%
148	Comune di Pieve di Bono - Prezzo	158 €	158,00	0,0158%
149	Comune di Ville D'Anaunia	479 €	479,00	0,0479%
150	Comune di Ledro	525 €	525,00	0,0525%
151	Comune di Capriana	59 €	59,00	0,0059%
152	Comune di Tre Ville	142 €	142,00	0,0142%
153	Comune di Contà	139 €	139,00	0,0139%
154	Comune di Altavalle	165 €	165,00	0,0165%
155	Comune di Predaia	615 €	615,00	0,0615%
156	Comune di Borgo Chiese	206 €	206,00	0,0206%
157	Comune di Valledaghi	429 €	429,00	0,0429%
158	Comune di Primiero San Martino di Castrozza	529 €	529,00	0,0529%
159	Comune di Sella Giudicarie	287 €	287,00	0,0287%
160	Comune di Madruzzo	263 €	263,00	0,0263%
161	Comune di Borgo Lares	69 €	69,00	0,0069%
162	Unione dei Comuni dell'Alta Anaunia	60 €	60,00	0,0060%
163	Fiemme Servizi S.p.A.	20 €	20,00	0,0020%
164	Comune di Sfruz	30 €	30,00	0,0030%
165	Comune di Castel Ivano	319 €	319,00	0,0319%
166	Comunità delle Regole di Spinale e Manez	11 €	11,00	0,0011%
167	APSP - Civica di Trento	100 €	100,00	0,0100%
168	Comune di Frassilongo	34 €	34,00	0,0034%
169	Comune di Palù del Fersina	19 €	19,00	0,0019%
170	Comune di Fierozzo	45 €	45,00	0,0045%
171	Comune di Ala	831 €	831,00	0,0831%
172	Comune di Vignola Falesina	13 €	13,00	0,0013%
173	Comune di Imer	118 €	118,00	0,0118%
174	Comune di Cembra Lisignago	229 €	229,00	0,0229%
175	APSP Fondazione Santo Spirito Montel	50 €	50,00	0,0050%
176	Comune di San Giovanni di Fassa	300 €	300,00	0,0300%
177	Ordine dei TSRM - PSTRP Provincia di Trento	25 €	25,00	0,0025%
178	Comune di Massimeno	11 €	11,00	0,0011%
179	Ordine dei dottori Agronomi e dottori Forestali della Provincia di Trento	11 €	11,00	0,0011%
180	Comune di Borgo D'Anaunia	245 €	245,00	0,0245%
181	Comune di Novella	361 €	361,00	0,0361%
182	Comune di Ville di Fiemme	242 €	242,00	0,0242%
183	AmAmbiente S.p.A.	20 €	20,00	0,0020%
184	Comune di Terre d'Adige	292 €	292,00	0,0292%
185	Comune di Dimaro Folgarida	202 €	202,00	0,0202%
186	Comune di Campodenno	145 €	145,00	0,0145%
187	A.P.S.P. Casa di Riposo Giovanelli	50 €	50,00	0,0050%
188	ASIF Chimelli	11 €	11,00	0,0011%
189	Comune di Cis	30 €	30,00	0,0030%
190	Comunità della Paganella	474 €	474,00	0,0474%
<b>TOTALE</b>		€	1.000.000,00	100,00%



***SCHEDA DI RILEVAZIONE***  
**PER IL**  
**CENSIMENTO DELLE PARTECIPAZIONI**  
**PUBBLICHE**  
**(art. 17, commi 3 e 4, D.L. n. 90/2014)**

**TRENTINO TRASPORTI S.P.A.**

**Dati relativi al 31/12/2023**

#### DATI ANAGRAFICI DELLA PARTECIPATA

NOME DEL CAMPO	Indicazioni per la compilazione
Codice Fiscale	01807370224
Denominazione	TRENTINO TRASPORTI S.P.A.
Data di costituzione della partecipata	2002
Forma giuridica	Società per azioni
Tipo di fondazione	Scegliere un elemento.
Altra forma giuridica	
Stato di attività della partecipata	attiva
Data di inizio della procedura <sup>(1)</sup>	
Società con azioni quotate in mercati regolamentati <sup>(2)</sup>	
Società che ha emesso strumenti finanziari quotati in mercati regolamentati (ex TUSP) <sup>(2)</sup>	
La società è un GAL <sup>(2)</sup>	

<sup>(1)</sup> Compilare solo se nel campo "stato di attività della partecipata" è stato indicato che sono in corso procedure di liquidazione oppure procedure concorsuali.

<sup>(2)</sup> Nell'applicativo le società con azioni quotate e quelle emittenti strumenti finanziari quotati in mercati regolamentati ("società quotate ex TUSP") e i Gruppi di Azione Locale (GAL) sono individuati mediante elenchi ufficiali.

#### SEDE LEGALE DELLA PARTECIPATA

NOME DEL CAMPO	Indicazioni per la compilazione
Stato	Italia
Provincia	TN
Comune	TRENTO
CAP *	38121
Indirizzo *	Via Innsbruck, 65
Telefono *	0461/031000
FAX *	0461/031207
Email *	info@trentinotrasporti.it

\*Campo con compilazione facoltativa.

#### SETTORE DI ATTIVITÀ DELLA PARTECIPATA

Indicare il settore ATECO rappresentativo dell'attività svolta. Nel caso in cui i settori siano più di uno, indicarli in ordine decrescente di importanza. Non è più richiesto indicare il peso di ciascuna attività.

La lista dei codici Ateco è disponibile al link <http://www.istat.it/it/strumenti/definizioni-e-classificazioni/ateco-2007>

NOME DEL CAMPO	Indicazioni per la compilazione
Attività 1	49.31 trasporto terrestre di passeggeri in aree urbane e suburbane
Attività 2	49.1 trasporto ferroviario di passeggeri (interurbano)
Attività 3	68.20.01 locazione immobiliare di beni propri o in leasing
Attività 4	58.11 Edizione di libri

**DATI SINTETICI DI BILANCIO DELLA PARTECIPATA**

NOME DEL CAMPO	Indicazioni per la compilazione
Numero medio di dipendenti	1288,3
Approvazione bilancio 2023	si
Tipologia di contabilità	Contabilità economico-patrimoniale
Tipologia di schema di bilancio <sup>(3)</sup>	Codice civile (ex art.2424 e seguenti)

<sup>(3)</sup> Compilare il campo "Tipologia di schema di bilancio" solo se nel campo precedente è stato selezionato "Contabilità economico-patrimoniale".

Compilare l'appropriata sotto-sezione in base alla tipologia di contabilità adottata ("Contabilità economico patrimoniale" o "Contabilità finanziaria").

Se lo schema di bilancio adottato è di tipo "Bancario-assicurativo" la sezione **non deve essere compilata**.

**ATTENZIONE:** l'applicativo richiede la compilazione della sezione dati di bilancio d'esercizio solo nel caso in cui, secondo le informazioni acquisite da InfoCamere, la società non depositi, presso il Registro Imprese, il bilancio d'esercizio in formato elaborabile secondo lo standard XBRL.

**Bilancio depositato -> i campi saranno popolati automaticamente all'atto del caricamento in Portale Tesoro**

**Contabilità economico-patrimoniale – bilancio d'esercizio**

Se la Tipologia di schema di bilancio adottata è "Codice Civile ex art.2424 e seguenti", compilare **tutti i campi** della sotto-sezione.

Se la Tipologia di schema di bilancio adottata è "Principi contabili internazionali (IAS-IFRS)" compilare **tutti i campi esclusi quelli contrassegnati dalla (X)**.

NOME DEL CAMPO	Indicazioni per la compilazione
B) I-Immobilizzazioni immateriali (X)	
B) II-Immobilizzazioni materiali (X)	
B) III-Immobilizzazioni finanziarie (X)	
Totale Immobilizzazioni (B) (X)	
C) II-Crediti (valore totale) (X)	
Totale Attivo	
A) I Capitale / Fondo di dotazione	
A) Totale Riserve (da II a VII + X) / Totale Riserve	
A) VIII Utili (perdite) portati a nuovo	
A) IX Utili (perdite) esercizio	
Perdita ripianata nell'esercizio	
Patrimonio Netto	
D) – Debiti (valore totale) (X)	
Totale passivo	
A. Valore della produzione/Totale Ricavi	
A1) Ricavi delle vendite e delle prestazioni / Ricavi	
A5) Altri Ricavi e Proventi	
di cui "Contributi in conto esercizio" (X)	
B. Costi della produzione /Totale costi	
B.9 Costi del personale / Costo del lavoro	
C.15) Proventi da partecipazioni	
C.16) Altri proventi finanziari	



NOME DEL CAMPO	Indicazioni per la compilazione
C17) Interessi e altri oneri finanziari	
C.17bis) Utili e perdite su cambi	
Totale C) – Proventi e oneri finanziari	
Totale D) – Rettifiche di valore di attività e passività finanziarie	
di cui D18a) Rettifiche di valore di attività finanziarie – Rivalutazioni di partecipazioni	

#### Contabilità finanziaria

**ATTENZIONE:** La sezione deve essere compilata solamente se la partecipata adotta una contabilità finanziaria.

NOME DEL CAMPO	Indicazioni per la compilazione
Numero medio dipendenti	
Capitale o fondo di dotazione	
Avanzo/Disavanzo di esercizio	
Patrimonio netto	
Crediti (contabilità finanziaria)	
Totale Entrate	
Debiti (contabilità finanziaria)	
Totale Uscite	
Costi del Personale	

#### QUOTA DI POSSESSO (quota diretta e/o indiretta)

NOME DEL CAMPO	Indicazioni per la compilazione
Tipologia di Partecipazione	Partecipazione diretta
Quota diretta <sup>(5)</sup>	(Vedi elenco soci)
Codice Fiscale Tramite <sup>(6)</sup>	
Denominazione Tramite <sup>(6)</sup>	
Quota detenuta dalla Tramite nella partecipata <sup>(7)</sup>	

<sup>(4)</sup> Se la partecipazione è diretta o sia diretta che indiretta, inserire la quota detenuta direttamente dall'Amministrazione nella partecipata.

<sup>(5)</sup> Compilare se per "Tipologia di Partecipazione" è stato indicato "Partecipazione Indiretta" o "Partecipazione diretta e indiretta". Inserire CF e denominazione dell'ultima tramite attraverso la quale la partecipata è detenuta indirettamente dall'Amministrazione.

<sup>(6)</sup> Inserire la quota di partecipazione che la tramite detiene nella partecipata.

#### QUOTA DI POSSESSO – TIPO DI CONTROLLO

**ATTENZIONE:** compilare il campo "Tipo di controllo" se la partecipata è una Società, il campo "Tipo di controllo (organismo)" se la partecipata è un organismo. Non sono considerati "organismi" – a titolo esemplificativo - i soggetti che rientrano nel perimetro soggettivo del TUSP, come i consorzi e le aziende speciali di cui, rispettivamente all'art. 31 e all'art. 114 del TUEL, gli enti pubblici economici, gli enti pubblici non economici.

Indicare il tipo di controllo esercitato dall'Amministrazione sulla partecipata. Con riferimento alle forme societarie, ai fini del controllo\* è necessario tener conto, oltre che della quota diretta, anche di eventuali

quote indirette detenute dall'Amministrazione nella partecipata. Nel caso di società partecipata indirettamente, in via generale, inserire il tipo di controllo esercitato dall'Amministrazione sulla "tramite".

NOME DEL CAMPO	Indicazioni per la compilazione
Tipo di controllo	controllo analogo congiunto
	* con riferimento agli enti che abbiano acquisito a titolo gratuito la partecipazione dalla PAT, o che abbiano comunque sottoscritto la convenzione per la governance
Tipo di controllo (organismo)	Scegliere un elemento.

\*Per la definizione di controllo si rinvia all'atto di [orientamento del 15 febbraio 2018](#) emanato della Struttura di indirizzo, monitoraggio e controllo sull'attuazione del TUSP e alla deliberazione della Corte dei conti, Sezioni riunite in sede di controllo, 20 giugno 2019, n. 11/SSRRCO/QMIG/19.

#### AFFIDAMENTI

NOME DEL CAMPO	Indicazioni per la compilazione
La partecipata svolge servizi per l'Amministrazione?	Scegliere un elemento.

Se la partecipata non ha svolto servizi per l'Amministrazione nell'anno di riferimento della rilevazione i campi sottostanti non devono essere compilati.

Settore	
Ente Affidante	Scegliere un elemento.
Specificazione Ente Affidante*	
Modalità affidamento	Scegliere un elemento.
Importo impegnato nell'anno oggetto di rilevazione (importo annuale di competenza)	

\*Campo testuale con compilazione obbligatoria se nel campo "Ente affidante" è stato selezionato nel menu a tendina la voce "Altro".

#### DATI CONTABILI DERIVANTI DAL RAPPORTO DI PARTECIPAZIONE

NOME DEL CAMPO	Indicazioni per la compilazione		
L'Amministrazione ha oneri per contratti di servizio nei confronti della partecipata?	Scegliere un elemento.		
	IMPEGNI	PAGAMENTI C/COMPETENZA	PAGAMENTI C/RESIDUI
Oneri per contratti di servizio <sup>(8)</sup>			
L'Amministrazione ha altri oneri o spese (diversi da quelli per contratti di servizio) nei confronti della partecipata?	Scegliere un elemento.		
	IMPEGNI	PAGAMENTI C/COMPETENZA	PAGAMENTI C/RESIDUI
Oneri per trasferimenti in conto capitale <sup>(8)</sup>			
Oneri per trasferimenti in conto esercizio <sup>(8)</sup>			
Oneri per copertura di disavanzi o perdite <sup>(8)</sup>			
Oneri per acquisizione di quote societarie <sup>(8)</sup>			
Oneri per aumento di capitale (non ai fini di ripiano perdite) <sup>(8)</sup>			

NOME DEL CAMPO	Indicazioni per la compilazione		
Oneri per trasformazione, cessazione, liquidazione <sup>(8)</sup>			
Oneri per garanzie (fideiussioni, lettere patronage, altre forme) <sup>(8)</sup>			
Escussioni nei confronti dell'ente delle garanzie concesse <sup>(8)</sup>			
Altre spese verso organismi partecipati <sup>(8)</sup>			
Totale oneri <sup>(8)</sup>			
L'Amministrazione riceve dividendi e/o altre entrate dalla partecipata?	Scegliere un elemento.		
	ACCERTATI	RISCOSSIONI C/COMPETENZA	RISCOSSIONI C/RESIDUI
Dividendi/utili distribuiti dalla Partecipata all'Amministrazione <sup>(8)</sup>			
Entrate per cessione quote <sup>(8)</sup>			
Altre entrate da organismi partecipati <sup>(8)</sup>			
Totale entrate <sup>(8)</sup>			
Crediti nei confronti della partecipata <sup>(9)</sup>			
Debiti nei confronti della partecipata <sup>(9)</sup>			
Accantonamenti al fondo perdite società partecipate			
Importo totale delle garanzie prestate (fideiussioni, lettere patronage, altre forme) al 31/12 <sup>(10)</sup>			

<sup>(7)</sup> Compilare il campo se l'Amministrazione ha risposto "sì" alla domanda precedente.

<sup>(8)</sup> Indicare la somma dei crediti/debiti in Conto Competenza e in Conto Residui.

<sup>(9)</sup> Indicare l'importo delle garanzie in essere al 31/12 (comprese quelle accese nell'esercizio).

NOME DEL CAMPO	Indicazioni per la compilazione
Note sulla partecipazione*	

\* Campo testuale con compilazione facoltativa.



***SCHEDE DI RILEVAZIONE***  
***PER LA***  
**REVISIONE PERIODICA DELLE PARTECIPAZIONI**  
**da approvarsi entro il 31/12/2024**  
***(Art. 20, c. 1, TUSP)***

**TRENTINO TRASPORTI S.P.A.**

**Dati relativi alle partecipazioni detenute al**  
**31/12/2023**

#### DATI ANAGRAFICI DELLA PARTECIPATA

NOME DEL CAMPO	Indicazioni per la compilazione
Codice Fiscale	01807370224
Denominazione	TRENTINO TRASPORTI S.P.A.
Data di costituzione della partecipata	2002
Forma giuridica	Società per azioni
Tipo di fondazione	Scegliere un elemento.
Altra forma giuridica	
Stato di attività della partecipata	attiva
Data di inizio della procedura <sup>(1)</sup>	
Società con azioni quotate in mercati regolamentati <sup>(2)</sup>	
Società che ha emesso strumenti finanziari quotati in mercati regolamentati (ex TUSP) <sup>(2)</sup>	
La società è un GAL <sup>(2)</sup>	

<sup>(1)</sup> Compilare solo se nel campo "stato di attività della partecipata" è stato indicato che sono in corso procedure di liquidazione oppure procedure concorsuali.

<sup>(2)</sup> Nell'applicativo le società con azioni quotate e quelle emittenti strumenti finanziari quotati in mercati regolamentati ("società quotate ex TUSP") e i Gruppi di Azione Locale (GAL) sono individuati mediante elenchi ufficiali.

#### SEDE LEGALE DELLA PARTECIPATA

NOME DEL CAMPO	Indicazioni per la compilazione
Stato	Italia
Provincia	TN
Comune	TRENTO
CAP*	38121
Indirizzo*	VIA INNSBRUCK, 65
Telefono*	0461.031000
FAX*	0461.031207
Email*	info@trentinotrasporti.it

\* campo con compilazione facoltativa

#### SETTORE DI ATTIVITÀ DELLA PARTECIPATA

Indicare il settore ATECO rappresentativo dell'attività svolta. Nel caso in cui i settori siano più di uno, indicarli in ordine decrescente di importanza. Non è più richiesto indicare il peso di ciascuna attività.

La lista dei codici Ateco è disponibile al link <http://www.istat.it/it/strumenti/definizioni-e-classificazioni/ateco-2007>

NOME DEL CAMPO	Indicazioni per la compilazione
Attività 1	49.31 trasporto terrestre di passeggeri in aree urbane e suburbane
Attività 2	49.1 trasporto ferroviario di passeggeri (interurbano)
Attività 3	68.20.01 locazione immobiliare di beni propri o in leasing
Attività 4	58.11 Edizione di libri

**ULTERIORI INFORMAZIONI SULLA PARTECIPATA \***

NOME DEL CAMPO	Indicazioni per la compilazione
Società in house	si
Previsione nello statuto di limiti sul fatturato <sup>(3)</sup>	si
Società contenuta nell'allegato A al D.Lgs. n. 175/2016	No
Società a partecipazione pubblica di diritto singolare (art.1, c. 4, lett. A) <sup>#</sup>	si
Riferimento normativo società di diritto singolare <sup>(3)</sup>	Legge provinciale 9 luglio 1993, n. 16 Disciplina dei servizi pubblici di trasporto in provincia di Trento
La società adotta un sistema di contabilità analitica e separata per attività?	si
Specificare se la disciplina applicata è stata dettata da:	ART
Società esclusa dall'applicazione dell'art. 4 con DPCM (art. 4, c. 9)	no
Società esclusa dall'applicazione dell'art. 4 con provvedimento del Presidente della Regione o delle Prov. Autonome (art. 4, c. 9)	no
Riferimento normativo atto esclusione <sup>(4)</sup>	

\* La compilazione della Sezione "Ulteriori Informazioni sulla partecipata" non è richiesta per "società quotate ex TUSP", se la società è un GAL oppure se lo stato di attività della società è "in liquidazione" o "soggetta a procedure concorsuali".

<sup>(3)</sup> Compilare il campo solo se nel campo precedente è stato scelto "sì"

<sup>(4)</sup> Compilare il campo solo se in uno dei campi precedenti è stato scelto "sì"

<sup>#</sup> Per la nozione giuridica di "società a partecipazione pubblica di diritto singolare" di cui all'art. 1, comma 4, del TUSP, si veda l'orientamento della Struttura di monitoraggio disponibile sul sito del DT al seguente link:

[http://www.dt.tesoro.it/export/sites/sitodt/modules/documenti\\_it/patrimonio\\_pubblico/patrimonio\\_pa/Orientamento\\_del\\_18\\_novembre\\_2019\\_xSocietx\\_a\\_partecipazione\\_pubblica\\_di\\_diritto\\_singolarex .pdf](http://www.dt.tesoro.it/export/sites/sitodt/modules/documenti_it/patrimonio_pubblico/patrimonio_pa/Orientamento_del_18_novembre_2019_xSocietx_a_partecipazione_pubblica_di_diritto_singolarex.pdf)

# **DATI DI BILANCIO PER LA VERIFICA TUSP\***

NOME DEL CAMPO	Anno 2023
Tipologia di attività svolta	Attività produttive di beni e servizi
Numero medio di dipendenti	1.288,3
Numero dei componenti dell'organo di amministrazione	5
Compenso dei componenti dell'organo di amministrazione	137.911
Numero dei componenti dell'organo di controllo	3 Collegio Sindacale (+2 sindaci supplenti) + 1 società revisione
Compenso dei componenti dell'organo di controllo	34.941

NOME DEL CAMPO	2023	2022	2021	2020	2019
Approvazione bilancio	sì	sì	sì	sì	sì
Risultato d'esercizio	+9.464	+9.151	+9.023	+8.437	+6.669

\* La compilazione della Sezione "Dati di bilancio per la verifica TUSP" non è richiesta per le "società quotate ex TUSP", se lo stato di attività della società è "in liquidazione" o "soggetta a procedure concorsuali".

**ATTENZIONE:** l'applicativo richiede la compilazione esclusivamente di una delle seguenti quattro sotto-sezioni di "DATI DI BILANCIO PER LA VERIFICA TUSP".

## **1. Attività produttive di beni e servizi o Distretti tecnologici**

Compilare la seguente sotto-sezione se la "Tipologia di attività svolta" dalla partecipata è: "Attività produttive di beni e servizi" o "**Attività di promozione e sviluppo di progetti di ricerca finanziati (Distretti tecnologici)**".

NOME DEL CAMPO	2023	2022	2021
A1) Ricavi delle vendite e delle prestazioni	14.956.407	13.771.687	10.934.796
A5) Altri Ricavi e Proventi	107.066.622	107.633.604	100.432.376
di cui Contributi in conto esercizio	88.740.334	104.262.407	97.576.152

## **2. Attività di Holding**

Compilare la seguente sotto-sezione se la "Tipologia di attività svolta" dalla partecipata è: "**Attività consistenti nell'assunzione di partecipazioni in società esercenti attività diverse da quella creditizia e finanziaria (Holding)**".

NOME DEL CAMPO	2023	2022	2021
A1) Ricavi delle vendite e delle prestazioni			
A5) Altri Ricavi e Proventi			
di cui Contributi in conto esercizio			
C15) Proventi da partecipazioni			
C16) Altri proventi finanziari			
C17 bis) Utili e perdite su cambi			
D18 a) Rettifiche di valore di attività finanziarie - Rivalutazioni di partecipazioni			

### 3. Attività bancarie e finanziarie

Compilare la seguente sotto-sezione se la “*Tipologia di attività svolta*” dalla partecipata è: “**Attività bancarie e finanziarie**”.

NOME DEL CAMPO	2023	2022	2021
Interessi attivi e proventi assimilati			
Commissioni attive			

### 4. Attività assicurative

Compilare la seguente sotto-sezione se la “*Tipologia di attività svolta*” dalla partecipata è: “**Attività assicurative**”.

NOME DEL CAMPO	2023	2022	2021
I.1 Conto Tecnico dei rami danni - Premi di competenza, al netto delle cessioni in riassicurazione			
I.3 Conto Tecnico dei rami danni - Altri proventi tecnici, al netto delle cessioni in riassicurazione			
II.1 Conto Tecnico dei rami vita - Premi dell'esercizio, al netto delle cessioni in riassicurazione			
II.4 Conto Tecnico dei rami vita - Altri proventi tecnici, al netto delle cessioni in riassicurazione			

### QUOTA DI POSSESSO (quota diretta e/o indiretta)

NOME DEL CAMPO	Indicazioni per la compilazione
Tipologia di Partecipazione	Partecipazione diretta
Quota diretta <sup>(6)</sup>	(vedi elenco soci)
Codice Fiscale Tramite <sup>(7)</sup>	
Denominazione Tramite (organismo) <sup>(7)</sup>	
Quota detenuta dalla Tramite nella società <sup>(8)</sup>	

<sup>(5)</sup> Se la partecipazione è diretta o sia diretta che indiretta, inserire la quota detenuta direttamente dall'Amministrazione nella società.

<sup>(6)</sup> Compilare se per “Tipologia di Partecipazione” è stato indicato “Partecipazione Indiretta” o “Partecipazione diretta e indiretta”. Inserire CF e denominazione dell'ultima “tramite” attraverso la quale la società è indirettamente partecipata dall'Amministrazione.

<sup>(7)</sup> Inserire la quota di partecipazione che la “tramite” detiene nella società.

### QUOTA DI POSSESSO – TIPO DI CONTROLLO

Indicare il tipo di controllo\* esercitato dall'Amministrazione sulla partecipata. Ai fini del controllo è necessario tener conto, oltre che della quota diretta, anche di eventuali quote indirette detenute dall'Amministrazione nella partecipata. Nel caso di società partecipata indirettamente, in via generale, inserire il tipo di controllo esercitato dall'Amministrazione sulla “tramite”.

NOME DEL CAMPO	Indicazioni per la compilazione
Tipo di controllo*	controllo analogo congiunto
	* con riferimento agli enti che abbiano acquisito a titolo gratuito la partecipazione dalla PAT, o che abbiano comunque sottoscritto la convenzione per la governance

\*Per la definizione di controllo si rinvia all'atto di [orientamento del 15 febbraio 2018](#) emanato della Struttura di indirizzo, monitoraggio e controllo sull'attuazione del TUSP e alla deliberazione della Corte dei conti, Sezioni riunite in sede di controllo, 20 giugno 2019, n. 11/SSRRCO/QMIG/19.



**INFORMAZIONI ED ESITO PER LA RAZIONALIZZAZIONE**

NOME DEL CAMPO	Indicazioni per la compilazione
Partecipazione ancora detenuta alla data di adozione del provvedimento	<b>Si</b>

Se la partecipazione è ancora detenuta alla data di adozione del provvedimento continuare con la compilazione dei campi di seguito riportati. Altrimenti, se la partecipazione non è più detenuta alla data di adozione del provvedimento, deve essere compilata la scheda “Partecipazione non più detenuta” in base alla tipologia della razionalizzazione realizzata.

Società controllata da una quotata	<b>No</b>
CF della società quotata controllante <sup>(9)</sup>	
Denominazione della società quotata controllante <sup>(9)</sup>	
Attività svolta dalla Partecipata	Scegliere un elemento.
Descrizione dell'attività	produzione di un servizio di interesse generale (Art. 4, c. 2, lett. a)
Quota % di partecipazione detenuta dal soggetto privato <sup>(10)</sup>	Servizio di trasporto pubblico locale
Svolgimento di attività analoghe a quelle svolte da altre società (art.20, c.2 lett. c)	
Necessità di contenimento dei costi di funzionamento (art.20, c.2 lett. f)	no
Necessità di aggregazione di società (art.20, c.2 lett. g)	no
L'Amministrazione ha fissato, con proprio provvedimento, obiettivi specifici sui costi di funzionamento della partecipata? (art.19, c. 5) <sup>(11)</sup>	no
Esito della revisione periodica <sup>(12)</sup>	mantenimento senza interventi
Modalità (razionalizzazione) <sup>(13)</sup>	Scegliere un elemento.
Termine previsto per la razionalizzazione <sup>(13)</sup>	
Dichiarazione di Cessione a titolo oneroso in Revisione straordinaria <sup>(14)</sup>	Scegliere un elemento.
Note*	La Società, partecipata dalla Provincia autonoma di Trento, è ente strumentale della medesima. Ai sensi dell'art. 2 l.p. n. 27/2010, spetta alla Giunta provinciale impartire alle società strumentali direttive per il contenimento, la razionalizzazione e la riqualificazione della spesa, nonché monitorare il rispetto dei medesimi atti.

<sup>(9)</sup> Compilare il campo solo se nel campo “Società controllata da una quotata” è stato scelto “sì”.

<sup>(10)</sup> Compilare il campo se “Attività svolta dalla Partecipata” precedentemente selezionata è “Realizzazione e gestione di opera pubblica ovvero organizzazione e gestione di servizio di interesse generale tramite PPP (Art.4, c.2, lett. c)”.

<sup>(11)</sup> Compilare il campo se “Tipo di controllo” è stato selezionato elemento diverso da “nessuno”.

<sup>(12)</sup> La compilazione del campo non è richiesta per le società in liquidazione, per quelle soggette a procedure concorsuali e per i GAL.

<sup>(13)</sup> Campo obbligatorio se per “Esito della revisione periodica” è stato selezionato “Razionalizzazione”.

<sup>(14)</sup> Nel campo l'Amministrazione deve specificare se nel provvedimento di revisione straordinaria, adottato ai sensi dell'art. 24 del TUSP, era stato indicato l'esito “Cessione a titolo oneroso”. La compilazione non è richiesta se la società è in liquidazione, è soggetta a procedura concorsuale, è un GAL o nel caso in cui nel campo “Attività svolta dalla partecipata” sia stato selezionato “Coordinamento e attuazione patti territoriali e contratti d'area ex delibera CIPE 21/03/1997 (Art. 26, c.7) oppure “Gestione delle case da gioco – società già costituita e autorizzata alla data del 23/09/2016 (art. 26, c. 12 sexies)”.

\*Campo con compilazione facoltativa.





***SCHEDA DI RILEVAZIONE***  
**PER IL**  
**CENSIMENTO DEI RAPPRESENTANTI DELLE**  
**AMMINISTRAZIONI PRESSO ORGANI DI**  
**GOVERNO, SOCIETA' ED ENTI**  
**(art. 17, commi 3 e 4, D.L. n. 90/2014)**

**Trentino trasporti s.p.a.**

**Dati Anno 2023**

#### DATI ANAGRAFICI DELLA PARTECIPATA

NOME DEL CAMPO	Indicazioni per la compilazione
Codice Fiscale	01807370224
Denominazione	TRENTINO TRASPORTI S.P.A.
Data di costituzione della partecipata	2002
Forma giuridica	Società per azioni
Tipo di fondazione	Scegliere un elemento.
Altra forma giuridica	
Stato di attività della partecipata	attiva
Data di inizio della procedura <sup>(1)</sup>	
Società con azioni quotate in mercati regolamentati <sup>(2)</sup>	
Società che ha emesso strumenti finanziari quotati in mercati regolamentati (ex TUSP) <sup>(2)</sup>	
La società è un GAL <sup>(2)</sup>	

<sup>(1)</sup> Compilare solo se nel campo “stato di attività della partecipata” è stato indicato che sono in corso procedure di liquidazione oppure procedure concorsuali.

<sup>(2)</sup> Nell’applicativo le società con azioni quotate e quelle emittenti strumenti finanziari quotati in mercati regolamentati (“società quotate ex TUSP”) e i Gruppi di Azione Locale (GAL) sono individuati mediante elenchi ufficiali.

#### SEDE LEGALE DELLA PARTECIPATA

NOME DEL CAMPO	Indicazioni per la compilazione
Stato	Italia
Provincia	TN
Comune	TRENTO
CAP *	38121
Indirizzo *	Via Innsbruck, 65
Telefono *	0461.031000
FAX *	0461.031207
Email *	info@trentinotrasporti.it

\*Campo con compilazione facoltativa.

#### SETTORE DI ATTIVITÀ DELLA PARTECIPATA

Indicare il settore ATECO rappresentativo dell’attività svolta. Nel caso in cui i settori siano più di uno, indicarli in ordine decrescente di importanza. Non è più richiesto indicare il peso di ciascuna attività.

La lista dei codici Ateco è disponibile al link <http://www.istat.it/it/strumenti/definizioni-e-classificazioni/ateco-2007>

NOME DEL CAMPO	Indicazioni per la compilazione
Attività 1	49.31 trasporto terrestre di passeggeri in aree urbane e suburbane
Attività 2	49.1 trasporto ferroviario di passeggeri (interurbano)
Attività 3	68.20.01 locazione immobiliare di beni propri o in leasing
Attività 4	58.11 Edizione di libri

# RAPPRESENTANTE DELL'AMMINISTRAZIONE IN ORGANI DI GOVERNO DI SOCIETA'/ENTE

**ATTENZIONE:** Compilare una scheda per ogni rappresentante dell'Amministrazione nominato negli organi di governo della società o dell'ente.

NOME DEL CAMPO	Indicazioni per la compilazione
Codice fiscale del rappresentante	RGGGLI78B14A326C
Nome [del rappresentante]	GIULIO
Cognome [del rappresentante]	RUGGIRELLO
Sesso [del rappresentante]	maschio
Data di nascita [del rappresentante]	14/02/1978
Nazione di nascita [del rappresentante]	ITALIA
Provincia di nascita del rappresentante	AO
Comune di nascita [del rappresentante]	AOSTA
Il rappresentante è dipendente dell'Amministrazione	no
Incarico	Membro dell'organo amministrativo (Consiglio di Amministrazione, Consiglio Direttivo, ecc)
Data di inizio dell'incarico <i>(compilare solo se l'incarico è iniziato nell'anno di riferimento della rilevazione)</i>	
Data di fine dell'incarico <i>(compilare solo se l'incarico è terminato nell'anno di riferimento della rilevazione)</i>	
Incarico gratuito/con compenso	Incarico con compenso
Compenso complessivo spettante nell'anno <sup>(3)</sup>	11.000
Compenso girato all'Amministrazione <sup>(4)</sup>	Scegliere un elemento.
Sono previsti gettoni di presenza?	Si
Importo complessivo dei gettoni di presenza maturati nell'anno <sup>(3)</sup>	3.750

<sup>(3)</sup> Compilare se è stato indicato che l'incarico prevede un compenso.

<sup>(4)</sup> Compilare se nel campo "Sono previsti gettoni di presenza?" è stato selezionato "sì".

NOME DEL CAMPO	Indicazioni per la compilazione
Codice fiscale del rappresentante	BSNMRA67M68H018V
Nome [del rappresentante]	MARIA
Cognome [del rappresentante]	BOSIN
Sesso [del rappresentante]	femmina
Data di nascita [del rappresentante]	28/08/1967
Nazione di nascita [del rappresentante]	ITALIA
Provincia di nascita del rappresentante	TN
Comune di nascita [del rappresentante]	PREDAZZO
Il rappresentante è dipendente dell'Amministrazione	no
Incarico	Membro dell'organo amministrativo (Consiglio di Amministrazione, Consiglio Direttivo, ecc)
Data di inizio dell'incarico <i>(compilare solo se l'incarico è iniziato nell'anno di riferimento della rilevazione)</i>	
Data di fine dell'incarico <i>(compilare solo se l'incarico è terminato nell'anno di riferimento della rilevazione)</i>	20/11/2023
Incarico gratuito/con compenso	Incarico con compenso
Compenso complessivo spettante nell'anno <sup>(3)</sup>	9.744
Compenso girato all'Amministrazione <sup>(4)</sup>	Scegliere un elemento.
Sono previsti gettoni di presenza?	Sì
Importo complessivo dei gettoni di presenza maturati nell'anno <sup>(3)</sup>	2.500

<sup>(3)</sup> Compilare se è stato indicato che l'incarico prevede un compenso.

<sup>(4)</sup> Compilare se nel campo "Sono previsti gettoni di presenza?" è stato selezionato "sì".



## ELENCO SOCI

Capitale Sociale

**31.629.738,00**

N.Cert	Data emiss	Azionista	Nr. azioni	Caratura
1	27/11/02	PROVINCIA AUTONOMA DI TRENTO	12.390.823	39,17460
96	14/12/04	PROVINCIA AUTONOMA DI TRENTO	5.316.731	16,80928
134	18/09/17	PROVINCIA AUTONOMA DI TRENTO	1.533.719	4,84898
135	18/09/17	PROVINCIA AUTONOMA DI TRENTO	4.407.133	13,93351
138	25/05/18	PROVINCIA AUTONOMA DI TRENTO	1.648.792	5,21279
188	12/09/22	PROVINCIA AUTONOMA DI TRENTO	19.659	0,06215
2	27/11/02	TRENTINO TRASPORTI S.P.A.	1.609.203	5,08763
61	27/11/02	TRENTINO TRASPORTI S.P.A.	50	0,00016
89	27/11/02	TRENTINO TRASPORTI S.P.A.	134	0,00042
94	17/03/03	TRENTINO TRASPORTI S.P.A.	49.809	0,15748
95	25/03/03	TRENTINO TRASPORTI S.P.A.	2	0,00001
98	24/03/06	TRENTINO TRASPORTI S.P.A.	10	0,00003
99	30/05/06	TRENTINO TRASPORTI S.P.A.	20	0,00006
100	01/06/06	TRENTINO TRASPORTI S.P.A.	2	0,00001
101	16/06/06	TRENTINO TRASPORTI S.P.A.	2	0,00001
102	20/06/06	TRENTINO TRASPORTI S.P.A.	15	0,00005
103	21/06/06	TRENTINO TRASPORTI S.P.A.	10	0,00003
104	23/06/06	TRENTINO TRASPORTI S.P.A.	6	0,00002
107	27/07/06	TRENTINO TRASPORTI S.P.A.	10	0,00003
108	27/07/06	TRENTINO TRASPORTI S.P.A.	300	0,00095
109	27/07/06	TRENTINO TRASPORTI S.P.A.	500	0,00158
110	10/08/06	TRENTINO TRASPORTI S.P.A.	30	0,00009
111	19/09/06	TRENTINO TRASPORTI S.P.A.	140	0,00044
112	25/09/06	TRENTINO TRASPORTI S.P.A.	20	0,00006
113	25/09/06	TRENTINO TRASPORTI S.P.A.	30	0,00009
114	05/10/06	TRENTINO TRASPORTI S.P.A.	20	0,00006
115	09/10/06	TRENTINO TRASPORTI S.P.A.	10	0,00003
116	10/10/06	TRENTINO TRASPORTI S.P.A.	20	0,00006
117	23/10/06	TRENTINO TRASPORTI S.P.A.	10	0,00003
125	30/11/06	TRENTINO TRASPORTI S.P.A.	20	0,00006
118	23/10/06	TRENTINO TRASPORTI S.P.A.	55	0,00017
119	27/10/06	TRENTINO TRASPORTI S.P.A.	30	0,00009
120	06/11/06	TRENTINO TRASPORTI S.P.A.	10	0,00003
121	09/11/06	TRENTINO TRASPORTI S.P.A.	127	0,00040
122	09/11/06	TRENTINO TRASPORTI S.P.A.	20	0,00006
123	13/11/06	TRENTINO TRASPORTI S.P.A.	4	0,00001
124	20/11/06	TRENTINO TRASPORTI S.P.A.	25	0,00008
3	27/11/02	COMUNE DI TRENTO	826.484	2,61300
97	14/03/05	COMUNE DI TRENTO	3.676.477	11,62348
142	23/05/19	COMUNITA' DELLA PAGANELLA	204	0,00064
187	14/10/22	COMUNITA' DELLA VALLE DI CEMBRA	460	0,00145
129	27/11/02	COMUNITA' DELLA VALLE DI NON	20.490	0,06478

128	27/11/02	COMUNITA' DELLA VALLE DI SOLE	31.971	0,10108
143	23/05/19	COMUNITA' DELLE GIUDICARIE	1.536	0,00486
144	23/05/19	COMUNITA' DI PRIMIERO	409	0,00129
156	07/06/19	COMUNITA' TERRITORIALE VAL DI Fiemme	831	0,00263
160	11/06/19	COMUN GENERAL DE FASCIA	417	0,00132
185	12/09/22	COMUNE DI ALBIANO	65	0,00021
140	23/05/19	COMUNE DI ANDALO	48	0,00015
146	29/05/19	COMUNE DI ARCO	772	0,00244
165	01/08/19	COMUNE DI BESENELLO	116	0,00037
180	09/01/20	COMUNE DI BORGO D'ANAUNIA	424	0,00134
8	27/11/02	COMUNE DI CALDES	511	0,00162
175	20/11/19	COMUNE DI CALLIANO	84	0,00027
141	23/05/19	COMUNE DI CARISOLO	42	0,00013
9	27/11/02	COMUNE DI CAVARENO	178	0,00056
10	27/11/02	COMUNE DI CAVEDAGO	2.134	0,00675
11	27/11/02	COMUNE DI CAVIZZANA	2.000	0,00632
12	27/11/02	COMUNE DI CIS	48	0,00015
13	27/11/02	COMUNE DI CLES	4.872	0,01540
14	27/11/02	COMUNE DI COMMEZZADURA	7.611	0,02406
132	23/02/16	COMUNE DI CONTA'	6	0,00002
16	27/11/02	COMUNE DI CROVIANA	36	0,00011
17	27/11/02	COMUNE DI DAMBEL	15	0,00005
18	27/11/02	COMUNE DI DENNO	51	0,00016
133	23/02/16	COMUNE DI DIMARO FOLDARIDA	15.159	0,04793
151	07/06/19	COMUNE DI FAI DELLA PAGANELLA	39	0,00012
152	07/06/19	COMUNE DI FOLGARIA	138	0,00044
153	07/06/19	COMUNE DI ISERA	122	0,00039
176	20/11/19	COMUNE DI LAVARONE	50	0,00016
22	27/11/02	COMUNE DI LAVIS	2.500	0,00790
23	27/11/02	COMUNE DI LIVO	168	0,00053
177	20/11/19	COMUNE DI LUSERNA	11	0,00003
24	27/11/02	COMUNE DI MALE'	10.000	0,03162
26	27/11/02	COMUNE DI MEZZANA	759	0,00240
27	27/11/02	COMUNE DI MEZZOCORONA	4.800	0,01518
28	27/11/02	COMUNE DI MEZZOLOMBARDO	2.927	0,00925
157	07/06/19	COMUNE DI MOLVENO	49	0,00015
181	21/10/20	COMUNE DI MORI	429	0,00136
159	11/06/19	COMUNE DI NAGO-TORBOLE	123	0,00039
167	28/08/19	COMUNE DI NOMI	58	0,00018
171	25/09/19	COMUNE DI NOGAREDO	90	0,00028
179	09/01/20	COMUNE DI NOVELLA	630	0,00199
30	27/11/02	COMUNE DI OSSANA	5.000	0,01581
31	27/11/02	COMUNE DI PEIO	5.000	0,01581
32	27/11/02	COMUNE DI PELLIZZANO	585	0,00185
155	07/06/19	COMUNE DI PERGINE	932	0,00295
154	07/06/19	COMUNE DI PINZOLO	133	0,00042
173	30/09/19	COMUNE DI POMAROLO	108	0,00034
131	08/02/16	COMUNE DI PREDAIA	7.706	0,02436
33	27/11/02	COMUNE DI PROVES	6	0,00002
34	27/11/02	COMUNE DI RABBI	2.500	0,00790



161	12/06/19	COMUNE DI RIVA DEL GARDA	757	0,00239
36	27/11/02	COMUNE DI ROMENO	687	0,00217
147	29/05/19	COMUNE DI ROVERETO	1.736	0,00549
37	27/11/02	COMUNE DI RUMO	975	0,00308
38	27/11/02	COMUNE DI S.MICHELE ALL'ADIGE	615	0,00194
39	27/11/02	COMUNE DI SANZENO	54	0,00017
40	27/11/02	COMUNE DI SPORMAGGIORE	2.255	0,00713
137	07/01/19	COMUNE DI TERRE D'ADIGE	2.650	0,00838
43	27/11/02	COMUNE DI TERZOLAS	511	0,00162
44	27/11/02	COMUNE DI TON	193	0,00061
149	29/05/19	COMUNE DI TRE VILLE	62	0,00020
148	29/05/19	COMUNE DI VALLELAGHI	220	0,00070
47	27/11/02	COMUNE DI VERMIGLIO	1.458	0,00461
169	10/09/19	COMUNE DI VILLA LAGARINA	167	0,00053
130	18/01/16	COMUNE DI VILLE D'ANAUNIA	1.009	0,00319
183	05/11/20	COMUNE DI VOLANO	133	0,00042
50	27/11/02	ANGELI dott. ing. GIULIO di GAETANO	155	0,00049
63	11/12/07	DAL LAGO BIANCA ved. CASNA	20	0,00006
127	27/11/02	DE STANCHINA ROSA	100	0,00032
70	27/11/02	LACHMANN dott. CARLO fu GIUSEPPE	50	0,00016
75	27/11/02	MENESTRINA GEMMA in CEMBRAN	2	0,00001
91	27/11/02	VENDER GIUSEPPE fu VIGILIO	4	0,00001
105	17/07/06	COLOMBO GIANALBERTO	20	0,00006
106	20/07/06	MOGGIO ALESSANDRA	60	0,00019
126	27/12/06	GALLINA PAOLAZZI ELSA	30	0,00009
			<b>31.629.738,00</b>	100,00000
			-	
nr soci pubblici			71	
nr soci privati			9	
Tt			1	
			81	



***SCHEDA DI RILEVAZIONE***  
**PER IL**  
**CENSIMENTO DELLE PARTECIPAZIONI**  
**PUBBLICHE**  
**(art. 17, commi 3 e 4, D.L. n. 90/2014)**

**Azienda per il Turismo Trento, Monte  
Bondone, Valle dei Laghi Soc.cons.a r.l.  
(Indiretta TRENTINO TRASPORTI S.P.A.)**

**Dati relativi al 31/12/2023**

### DATI ANAGRAFICI DELLA PARTECIPATA

NOME DEL CAMPO	Indicazioni per la compilazione
Codice Fiscale	01850080225
Denominazione	Azienda per il Turismo Trento, Monte Bondone, Valle dei Laghi Soc.cons.a r.l.
Data di costituzione della partecipata	2003
Forma giuridica	Società a responsabilità limitata
Tipo di fondazione	Scegliere un elemento.
Altra forma giuridica	
Stato di attività della partecipata	attiva
Data di inizio della procedura <sup>(1)</sup>	
Società con azioni quotate in mercati regolamentati <sup>(2)</sup>	
Società che ha emesso strumenti finanziari quotati in mercati regolamentati (ex TUSP) <sup>(2)</sup>	
La società è un GAL <sup>(2)</sup>	

<sup>(1)</sup> Compilare solo se nel campo "stato di attività della partecipata" è stato indicato che sono in corso procedure di liquidazione oppure procedure concorsuali.

<sup>(2)</sup> Nell'applicativo le società con azioni quotate e quelle emittenti strumenti finanziari quotati in mercati regolamentati ("società quotate ex TUSP") e i Gruppi di Azione Locale (GAL) sono individuati mediante elenchi ufficiali.

### SEDE LEGALE DELLA PARTECIPATA

NOME DEL CAMPO	Indicazioni per la compilazione
Stato	Italia
Provincia	TN
Comune	TRENTO
CAP *	38122
Indirizzo *	Via Torre Verde, 7
Telefono *	0461.216000
FAX *	
Email *	office@discovertrento.it

\*Campo con compilazione facoltativa.

### SETTORE DI ATTIVITÀ DELLA PARTECIPATA

Indicare il settore ATECO rappresentativo dell'attività svolta. Nel caso in cui i settori siano più di uno, indicarli in ordine decrescente di importanza. Non è più richiesto indicare il peso di ciascuna attività.

La lista dei codici Ateco è disponibile al link <http://www.istat.it/it/strumenti/definizioni-e-classificazioni/ateco-2007>

NOME DEL CAMPO	Indicazioni per la compilazione
Attività 1	79.11 organizzazione, vendita e intermediazione di pacchetti turistici formati da prodotti turistici trentini
Attività 2	
Attività 3	
Attività 4	

**DATI SINTETICI DI BILANCIO DELLA PARTECIPATA**

NOME DEL CAMPO	Indicazioni per la compilazione
Numero medio di dipendenti	19
Approvazione bilancio 2023	si
Tipologia di contabilità	Contabilità economico-patrimoniale
Tipologia di schema di bilancio <sup>(3)</sup>	Codice civile (ex art.2424 e seguenti)

<sup>(3)</sup> Compilare il campo "Tipologia di schema di bilancio" solo se nel campo precedente è stato selezionato "Contabilità economico-patrimoniale".

Compilare l'appropriata sotto-sezione in base alla tipologia di contabilità adottata ("Contabilità economico patrimoniale" o "Contabilità finanziaria").

Se lo schema di bilancio adottato è di tipo "Bancario-assicurativo" la sezione **non deve essere compilata**.

**ATTENZIONE:** l'applicativo richiede la compilazione della sezione dati di bilancio d'esercizio solo nel caso in cui, secondo le informazioni acquisite da InfoCamere, la società non depositi, presso il Registro Imprese, il bilancio d'esercizio in formato elaborabile secondo lo standard XBRL.

**Bilancio depositato**

**Contabilità economico-patrimoniale – bilancio d'esercizio**

Se la Tipologia di schema di bilancio adottata è "Codice Civile ex art.2424 e seguenti", compilare **tutti i campi** della sotto-sezione.

Se la Tipologia di schema di bilancio adottata è "Principi contabili internazionali (IAS-IFRS)" compilare **tutti i campi esclusi quelli contrassegnati dalla (X)**.

NOME DEL CAMPO	Indicazioni per la compilazione
B) I-Immobilizzazioni immateriali (X)	
B) II-Immobilizzazioni materiali (X)	
B) III-Immobilizzazioni finanziarie (X)	
Totale Immobilizzazioni (B) (X)	
C) II-Crediti (valore totale) (X)	
Totale Attivo	
A) I Capitale / Fondo di dotazione	
A) Totale Riserve (da II a VII + X) / Totale Riserve	
A) VIII Utili (perdite) portati a nuovo	
A) IX Utili (perdite) esercizio	
Perdita ripianata nell'esercizio	
Patrimonio Netto	
D) – Debiti (valore totale) (X)	
Totale passivo	
A. Valore della produzione/Totale Ricavi	
A1) Ricavi delle vendite e delle prestazioni / Ricavi	
A5) Altri Ricavi e Proventi	
di cui "Contributi in conto esercizio"(X)	
B. Costi della produzione /Totale costi	
B.9 Costi del personale / Costo del lavoro	
C.15) Proventi da partecipazioni	
C.16) Altri proventi finanziari	
C17) Interessi e altri oneri finanziari	
C.17bis) Utili e perdite su cambi	

NOME DEL CAMPO	Indicazioni per la compilazione
Totale C) – Proventi e oneri finanziari	
Totale D) – Rettifiche di valore di attività e passività finanziarie	
di cui D18a) Rettifiche di valore di attività finanziarie – Rivalutazioni di partecipazioni	

#### Contabilità finanziaria

**ATTENZIONE:** La sezione deve essere compilata solamente se la partecipata adotta una contabilità finanziaria.

NOME DEL CAMPO	Indicazioni per la compilazione
Numero medio dipendenti	
Capitale o fondo di dotazione	
Avanzo/Disavanzo di esercizio	
Patrimonio netto	
Crediti (contabilità finanziaria)	
Totale Entrate	
Debiti (contabilità finanziaria)	
Totale Uscite	
Costi del Personale	

#### QUOTA DI POSSESSO (quota diretta e/o indiretta)

NOME DEL CAMPO	Indicazioni per la compilazione
Tipologia di Partecipazione	Partecipazione indiretta
Quota diretta <sup>(5)</sup>	
Codice Fiscale Tramite <sup>(6)</sup>	01807370224
Denominazione Tramite <sup>(6)</sup>	Trentino trasporti s.p.a.
Quota detenuta dalla Tramite nella partecipata <sup>(7)</sup>	0,93%

<sup>(4)</sup> Se la partecipazione è diretta o sia diretta che indiretta, inserire la quota detenuta direttamente dall'Amministrazione nella partecipata.

<sup>(5)</sup> Compilare se per "Tipologia di Partecipazione" è stato indicato "Partecipazione Indiretta" o "Partecipazione diretta e indiretta". Inserire CF e denominazione dell'ultima tramite attraverso la quale la partecipata è detenuta indirettamente dall'Amministrazione.

<sup>(6)</sup> Inserire la quota di partecipazione che la tramite detiene nella partecipata.

#### QUOTA DI POSSESSO – TIPO DI CONTROLLO

**ATTENZIONE:** compilare il campo "Tipo di controllo" se la partecipata è una Società, il campo "Tipo di controllo (organismo)" se la partecipata è un organismo. Non sono considerati "organismi" – a titolo esemplificativo - i soggetti che rientrano nel perimetro soggettivo del TUSP, come i consorzi e le aziende speciali di cui, rispettivamente all'art. 31 e all'art. 114 del TUEL, gli enti pubblici economici, gli enti pubblici non economici.

Indicare il tipo di controllo esercitato dall'Amministrazione sulla partecipata. Con riferimento alle forme societarie, ai fini del controllo\* è necessario tener conto, oltre che della quota diretta, anche di eventuali quote indirette detenute dall'Amministrazione nella partecipata. Nel caso di società partecipata indirettamente, in via generale, inserire il tipo di controllo esercitato dall'Amministrazione sulla "tramite".

NOME DEL CAMPO	Indicazioni per la compilazione
Tipo di controllo	nessuno
Tipo di controllo (organismo)	Scegliere un elemento.

\*Per la definizione di controllo si rinvia all'atto di [orientamento del 15 febbraio 2018](#) emanato dalla Struttura di indirizzo, monitoraggio e controllo sull'attuazione del TUSP e alla deliberazione della Corte dei conti, Sezioni riunite in sede di controllo, 20 giugno 2019, n. 11/SSRRCO/QMIG/19.

#### AFFIDAMENTI

NOME DEL CAMPO	Indicazioni per la compilazione
La partecipata svolge servizi per l'Amministrazione?	Scegliere un elemento.

Se la partecipata non ha svolto servizi per l'Amministrazione nell'anno di riferimento della rilevazione i campi sottostanti non devono essere compilati.

Settore	
Ente Affidante	Scegliere un elemento.
Specificazione Ente Affidante*	
Modalità affidamento	Scegliere un elemento.
Importo impegnato nell'anno oggetto di rilevazione (importo annuale di competenza)	

\*Campo testuale con compilazione obbligatoria se nel campo "Ente affidante" è stato selezionato nel menu a tendina la voce "Altro".

#### DATI CONTABILI DERIVANTI DAL RAPPORTO DI PARTECIPAZIONE

NOME DEL CAMPO	Indicazioni per la compilazione		
L'Amministrazione ha oneri per contratti di servizio nei confronti della partecipata?	Scegliere un elemento.		
	IMPEGNI	PAGAMENTI C/COMPETENZA	PAGAMENTI C/RESIDUI
Oneri per contratti di servizio <sup>(8)</sup>			
L'Amministrazione ha altri oneri o spese (diversi da quelli per contratti di servizio) nei confronti della partecipata?	Scegliere un elemento.		
	IMPEGNI	PAGAMENTI C/COMPETENZA	PAGAMENTI C/RESIDUI
Oneri per trasferimenti in conto capitale <sup>(8)</sup>			
Oneri per trasferimenti in conto esercizio <sup>(8)</sup>			
Oneri per copertura di disavanzi o perdite <sup>(8)</sup>			
Oneri per acquisizione di quote societarie <sup>(8)</sup>			
Oneri per aumento di capitale (non ai fini di ripiano perdite) <sup>(8)</sup>			
Oneri per trasformazione, cessazione, liquidazione <sup>(8)</sup>			

NOME DEL CAMPO	Indicazioni per la compilazione		
Oneri per garanzie (fideiussioni, lettere patronage, altre forme) <sup>(8)</sup>			
Escussioni nei confronti dell'ente delle garanzie concesse <sup>(8)</sup>			
Altre spese verso organismi partecipati <sup>(8)</sup>			
Totale oneri <sup>(8)</sup>			
L'Amministrazione riceve dividendi e/o altre entrate dalla partecipata?	Scegliere un elemento.		
	ACCERTATI	RISCOSSIONI C/COMPETENZA	RISCOSSIONI C/RESIDUI
Dividendi/utili distribuiti dalla Partecipata all'Amministrazione <sup>(8)</sup>			
Entrate per cessione quote <sup>(8)</sup>			
Altre entrate da organismi partecipati <sup>(8)</sup>			
Totale entrate <sup>(8)</sup>			
Crediti nei confronti della partecipata <sup>(9)</sup>			
Debiti nei confronti della partecipata <sup>(9)</sup>			
Accantonamenti al fondo perdite società partecipate			
Importo totale delle garanzie prestate (fideiussioni, lettere patronage, altre forme) al 31/12 <sup>(10)</sup>			

<sup>(7)</sup> Compilare il campo se l'Amministrazione ha risposto "sì" alla domanda precedente.

<sup>(8)</sup> Indicare la somma dei crediti/debiti in Conto Competenza e in Conto Residui.

<sup>(9)</sup> Indicare l'importo delle garanzie in essere al 31/12 (comprese quelle accese nell'esercizio).

NOME DEL CAMPO	Indicazioni per la compilazione
Note sulla partecipazione*	

\*Campo testuale con compilazione facoltativa.

#### MOTIVAZIONI DEL NUOVO INSERIMENTO DI PARTECIPAZIONE

La Sezione deve essere compilata solo nel caso di **partecipazione diretta** acquisita nel corso dell'anno di riferimento della rilevazione oppure per segnalare che la partecipata era detenuta anche al 31/12/2021 ma non è stata dichiarata.

NOME DEL CAMPO	Indicazioni per la compilazione
Motivazione del nuovo inserimento di partecipazione in soggetto con forma giuridica societaria	Scegliere un elemento.
Motivazione del nuovo inserimento di partecipazione in soggetto con forma giuridica NON societaria	Scegliere un elemento.

**SCHEDA PARTECIPAZIONE DETENUTA AL 31/12/2023**

NOME DEL CAMPO	Indicazioni per la compilazione
<b>Procedura adottata</b> <sup>(11)</sup>	Scegliere un elemento.
<b>Riferimento dell'atto deliberativo</b> <sup>(11)</sup>	
<b>Data di adozione dell'atto deliberativo</b> <sup>(11)</sup>	

<sup>(10)</sup> Compilare il campo solo se l'Amministrazione dichiarante rientra nell'ambito soggettivo del TUSP e se la partecipata ha forma giuridica societaria.







***SCHEDA DI RILEVAZIONE***  
***PER LA***  
**REVISIONE PERIODICA DELLE PARTECIPAZIONI**  
**da approvarsi entro il 31/12/2024**  
***(Art. 20, c. 1, TUSP)***

**Azienda per il Turismo Trento, Monte  
Bondone S.Cons.a R.L.**

**Indiretta TRENTINO TRASPORTI S.P.A.**

**Dati relativi alle partecipazioni **indirette**  
detenute al 31/12/2023**

### DATI ANAGRAFICI DELLA PARTECIPATA

NOME DEL CAMPO	Indicazioni per la compilazione
Codice Fiscale	01850080225
Denominazione	Azienda per il Turismo Trento, Monte Bondone S.Cons.a R.L.
Data di costituzione della partecipata	2003
Forma giuridica	Società a responsabilità limitata
Tipo di fondazione	Scegliere un elemento.
Altra forma giuridica	
Stato di attività della partecipata	attiva
Data di inizio della procedura <sup>(1)</sup>	
Società con azioni quotate in mercati regolamentati <sup>(2)</sup>	
Società che ha emesso strumenti finanziari quotati in mercati regolamentati (ex TUSP) <sup>(2)</sup>	
La società è un GAL <sup>(2)</sup>	

<sup>(1)</sup> Compilare solo se nel campo "stato di attività della partecipata" è stato indicato che sono in corso procedure di liquidazione oppure procedure concorsuali.

<sup>(2)</sup> Nell'applicativo le società con azioni quotate e quelle emittenti strumenti finanziari quotati in mercati regolamentati ("società quotate ex TUSP") e i Gruppi di Azione Locale (GAL) sono individuati mediante elenchi ufficiali.

### SEDE LEGALE DELLA PARTECIPATA

NOME DEL CAMPO	Indicazioni per la compilazione
Stato	Italia
Provincia	TN
Comune	TRENTO
CAP*	38121
Indirizzo*	VIA TORRE VERDE, 7
Telefono*	0461.216000
FAX*	
Email*	office@discovertrento.it

\* campo con compilazione facoltativa

### SETTORE DI ATTIVITÀ DELLA PARTECIPATA

Indicare il settore ATECO rappresentativo dell'attività svolta. Nel caso in cui i settori siano più di uno, indicarli in ordine decrescente di importanza. Non è più richiesto indicare il peso di ciascuna attività.

La lista dei codici Ateco è disponibile al link <http://www.istat.it/it/strumenti/definizioni-e-classificazioni/ateco-2007>

NOME DEL CAMPO	Indicazioni per la compilazione
Attività 1	79.11 organizzazione, vendita e intermediazione di pacchetti turistici formati da prodotti turistici trentini
Attività 2	
Attività 3	
Attività 4	

# ULTERIORI INFORMAZIONI SULLA PARTECIPATA \*

NOME DEL CAMPO	Indicazioni per la compilazione
Società in house	no
Previsione nello statuto di limiti sul fatturato <sup>(3)</sup>	Scegliere un elemento.
Società contenuta nell'allegato A al D.Lgs. n. 175/2016	
Società a partecipazione pubblica di diritto singolare (art.1, c. 4, lett. A) #	Scegliere un elemento.
Riferimento normativo società di diritto singolare <sup>(3)</sup>	
La società adotta un sistema di contabilità analitica e separata per attività?	no
Specificare se la disciplina applicata è stata dettata da:	Scegliere un elemento.
Società esclusa dall'applicazione dell'art. 4 con DPCM (art. 4, c. 9)	Scegliere un elemento.
Società esclusa dall'applicazione dell'art. 4 con provvedimento del Presidente della Regione o delle Prov. Autonome (art. 4, c. 9)	Scegliere un elemento.
Riferimento normativo atto esclusione <sup>(4)</sup>	

\* La compilazione della Sezione "Ulteriori Informazioni sulla partecipata" non è richiesta per "società quotate ex TUSP", se la società è un GAL oppure se lo stato di attività della società è "in liquidazione" o "soggetta a procedure concorsuali".

<sup>(3)</sup> Compilare il campo solo se nel campo precedente è stato scelto "sì"

<sup>(4)</sup> Compilare il campo solo se in uno dei campi precedenti è stato scelto "sì"

# Per la nozione giuridica di "società a partecipazione pubblica di diritto singolare" di cui all'art. 1, comma 4, del TUSP, si veda l'orientamento della Struttura di monitoraggio disponibile sul sito del DT al seguente link:

[http://www.dt.tesoro.it/export/sites/sitodt/modules/documenti\\_it/patrimonio\\_pubblico/patrimonio\\_pa/Orientamento\\_del\\_18\\_novembre\\_2019\\_xSocietx\\_a\\_partecipazione\\_pubblica\\_di\\_diritto\\_singolarex.pdf](http://www.dt.tesoro.it/export/sites/sitodt/modules/documenti_it/patrimonio_pubblico/patrimonio_pa/Orientamento_del_18_novembre_2019_xSocietx_a_partecipazione_pubblica_di_diritto_singolarex.pdf)

# **DATI DI BILANCIO PER LA VERIFICA TUSP\***

NOME DEL CAMPO	Anno 2023
Tipologia di attività svolta	Attività produttive di beni e servizi
Numero medio di dipendenti	19
Numero dei componenti dell'organo di amministrazione	13
Compenso dei componenti dell'organo di amministrazione	36.426
Numero dei componenti dell'organo di controllo	3 Collegio Sindacale (+2 sindaci supplenti)
Compenso dei componenti dell'organo di controllo	14.160

NOME DEL CAMPO	2023	2022	2021	2020	2019
Approvazione bilancio	sì	sì	sì	sì	sì
Risultato d'esercizio	1.187	2.769	-4.825	+3.964	+5.060

\* La compilazione della Sezione "Dati di bilancio per la verifica TUSP" non è richiesta per le "società quotate ex TUSP", se lo stato di attività della società è "in liquidazione" o "soggetta a procedure concorsuali".

**ATTENZIONE:** l'applicativo richiede la compilazione esclusivamente di una delle seguenti quattro sotto-sezioni di "DATI DI BILANCIO PER LA VERIFICA TUSP".

## **1. Attività produttive di beni e servizi o Distretti tecnologici**

Compilare la seguente sotto-sezione se la "Tipologia di attività svolta" dalla partecipata è: "Attività produttive di beni e servizi" o "**Attività di promozione e sviluppo di progetti di ricerca finanziati (Distretti tecnologici)**".

NOME DEL CAMPO	2023	2022	2021
A1) Ricavi delle vendite e delle prestazioni	2.227.986	1.641.855	1.005.315
A5) Altri Ricavi e Proventi	1.844.608	1.555.570	1.489.551
di cui Contributi in conto esercizio	1.734.258	1.453.373	1.371.894

## **2. Attività di Holding**

Compilare la seguente sotto-sezione se la "Tipologia di attività svolta" dalla partecipata è: "**Attività consistenti nell'assunzione di partecipazioni in società esercenti attività diverse da quella creditizia e finanziaria (Holding)**".

NOME DEL CAMPO	2023	2022	2021
A1) Ricavi delle vendite e delle prestazioni			
A5) Altri Ricavi e Proventi			
di cui Contributi in conto esercizio			
C15) Proventi da partecipazioni			
C16) Altri proventi finanziari			
C17 bis) Utili e perdite su cambi			
D18 a) Rettifiche di valore di attività finanziarie - Rivalutazioni di partecipazioni			

### 3. Attività bancarie e finanziarie

Compilare la seguente sotto-sezione se la “*Tipologia di attività svolta*” dalla partecipata è: “**Attività bancarie e finanziarie**”.

NOME DEL CAMPO	2023	2022	2021
Interessi attivi e proventi assimilati			
Commissioni attive			

### 4. Attività assicurative

Compilare la seguente sotto-sezione se la “*Tipologia di attività svolta*” dalla partecipata è: “**Attività assicurative**”.

NOME DEL CAMPO	2023	2022	2021
I.1 Conto Tecnico dei rami danni - Premi di competenza, al netto delle cessioni in riassicurazione			
I.3 Conto Tecnico dei rami danni - Altri proventi tecnici, al netto delle cessioni in riassicurazione			
II.1 Conto Tecnico dei rami vita - Premi dell'esercizio, al netto delle cessioni in riassicurazione			
II.4 Conto Tecnico dei rami vita - Altri proventi tecnici, al netto delle cessioni in riassicurazione			

### QUOTA DI POSSESSO (quota diretta e/o indiretta)

NOME DEL CAMPO	Indicazioni per la compilazione
Tipologia di Partecipazione	Partecipazione indiretta
Quota diretta <sup>(6)</sup>	
Codice Fiscale Tramite <sup>(7)</sup>	01807370224
Denominazione Tramite (organismo) <sup>(7)</sup>	Trentino Trasporti s.p.a.
Quota detenuta dalla Tramite nella società <sup>(8)</sup>	0,93%

<sup>(5)</sup> Se la partecipazione è diretta o sia diretta che indiretta, inserire la quota detenuta direttamente dall'Amministrazione nella società.

<sup>(6)</sup> Compilare se per “Tipologia di Partecipazione” è stato indicato “Partecipazione Indiretta” o “Partecipazione diretta e indiretta”. Inserire CF e denominazione dell'ultima “tramite” attraverso la quale la società è indirettamente partecipata dall'Amministrazione.

<sup>(7)</sup> Inserire la quota di partecipazione che la “tramite” detiene nella società.

### QUOTA DI POSSESSO – TIPO DI CONTROLLO

Indicare il tipo di controllo\* esercitato dall'Amministrazione sulla partecipata. Ai fini del controllo è necessario tener conto, oltre che della quota diretta, anche di eventuali quote indirette detenute dall'Amministrazione nella partecipata. Nel caso di società partecipata indirettamente, in via generale, inserire il tipo di controllo esercitato dall'Amministrazione sulla “tramite”.

NOME DEL CAMPO	Indicazioni per la compilazione
Tipo di controllo*	nessuno

\*Per la definizione di controllo si rinvia all'atto di [orientamento del 15 febbraio 2018](#) emanato della Struttura di indirizzo, monitoraggio e controllo sull'attuazione del TUSP e alla deliberazione della Corte dei conti, Sezioni riunite in sede di controllo, 20 giugno 2019, n. 11/SSRRCO/QMIG/19.

# INFORMAZIONI ED ESITO PER LA RAZIONALIZZAZIONE

NOME DEL CAMPO	Indicazioni per la compilazione
Partecipazione ancora detenuta alla data di adozione del provvedimento	Si

Se la partecipazione è ancora detenuta alla data di adozione del provvedimento continuare con la compilazione dei campi di seguito riportati. Altrimenti, se la partecipazione non è più detenuta alla data di adozione del provvedimento, deve essere compilata la scheda “Partecipazione non più detenuta” in base alla tipologia della razionalizzazione realizzata.

Società controllata da una quotata	No
CF della società quotata controllante <sup>(9)</sup>	
Denominazione della società quotata controllante <sup>(9)</sup>	
Attività svolta dalla Partecipata	Si
Descrizione dell'attività	produzione di un servizio di interesse generale (Art. 4, c. 2, lett. a)
Quota % di partecipazione detenuta dal soggetto privato <sup>(10)</sup>	
Svolgimento di attività analoghe a quelle svolte da altre società (art.20, c.2 lett. c)	
Necessità di contenimento dei costi di funzionamento (art.20, c.2 lett. f)	no
Necessità di aggregazione di società (art.20, c.2 lett. g)	no
L'Amministrazione ha fissato, con proprio provvedimento, obiettivi specifici sui costi di funzionamento della partecipata? (art.19, c, 5) <sup>(11)</sup>	no
Esito della revisione periodica <sup>(12)</sup>	
Modalità (razionalizzazione) <sup>(13)</sup>	Scegliere un elemento.
Termine previsto per la razionalizzazione <sup>(13)</sup>	
Dichiarazione di Cessione a titolo oneroso in Revisione straordinaria <sup>(14)</sup>	Scegliere un elemento.
Note*	Trattandosi di partecipazione indiretta, detenuta attraverso una Società di sistema soggetta ad indirizzo e coordinamento della Provincia autonoma di Trento, l'Ente locale si rimette – anche nel rispetto dei poteri riservati alla Giunta provinciale dalla vigente Convezione di governance di Trentino Trasporti s.p.a. – alle valutazioni espresse dalla Provincia nel proprio Programma di razionalizzazione delle partecipazioni societarie, in ordine alle azioni da intraprendere rispetto alla partecipazione indiretta in oggetto.

<sup>(9)</sup> Compilare il campo solo se nel campo “Società controllata da una quotata” è stato scelto “si”.

<sup>(10)</sup> Compilare il campo se “Attività svolta dalla Partecipata” precedentemente selezionata è “Realizzazione e gestione di opera pubblica ovvero organizzazione e gestione di servizio di interesse generale tramite PPP (Art.4, c.2, lett. c)”.

<sup>(11)</sup> Compilare il campo se “Tipo di controllo” è stato selezionato elemento diverso da “nessuno”.

<sup>(12)</sup> La compilazione del campo non è richiesta per le società in liquidazione, per quelle soggette a procedure concorsuali e per i GAL.

<sup>(13)</sup> Campo obbligatorio se per “Esito della revisione periodica” è stato selezionato “Razionalizzazione”.

<sup>(14)</sup> Nel campo l'Amministrazione deve specificare se nel provvedimento di revisione straordinaria, adottato ai sensi dell'art. 24 del TUSP, era stato indicato l'esito “Cessione a titolo oneroso”. La compilazione non è richiesta se la società è in liquidazione, è soggetta a procedura concorsuale, è un GAL o nel caso in cui nel campo “Attività svolta dalla partecipata” sia stato selezionato “Coordinamento e attuazione patti territoriali e contratti d'area ex delibera CIPE 21/03/1997 (Art. 26, c.7) oppure “Gestione delle case da gioco – società già costituita e autorizzata alla data del 23/09/2016 (art. 26, c. 12 sexies)”.

\*Campo con compilazione facoltativa.







***SCHEDA DI RILEVAZIONE***  
**PER IL**  
**CENSIMENTO DELLE PARTECIPAZIONI**  
**PUBBLICHE**  
**(art. 17, commi 3 e 4, D.L. n. 90/2014)**

**CAF Interregionale Dipendenti Srl**  
**Indiretta TRENTINO TRASPORTI S.P.A.**

**Dati relativi al 31/12/2023**

### DATI ANAGRAFICI DELLA PARTECIPATA

NOME DEL CAMPO	Indicazioni per la compilazione
Codice Fiscale	02313310241
Denominazione	CAF Interregionale Dipendenti Srl
Data di costituzione della partecipata	1993
Forma giuridica	Società a responsabilità limitata
Tipo di fondazione	Scegliere un elemento.
Altra forma giuridica	
Stato di attività della partecipata	attiva
Data di inizio della procedura <sup>(1)</sup>	
Società con azioni quotate in mercati regolamentati <sup>(2)</sup>	
Società che ha emesso strumenti finanziari quotati in mercati regolamentati (ex TUSP) <sup>(2)</sup>	
La società è un GAL <sup>(2)</sup>	

<sup>(1)</sup> Compilare solo se nel campo "stato di attività della partecipata" è stato indicato che sono in corso procedure di liquidazione oppure procedure concorsuali.

<sup>(2)</sup> Nell'applicativo le società con azioni quotate e quelle emittenti strumenti finanziari quotati in mercati regolamentati ("società quotate ex TUSP") e i Gruppi di Azione Locale (GAL) sono individuati mediante elenchi ufficiali.

### SEDE LEGALE DELLA PARTECIPATA

NOME DEL CAMPO	Indicazioni per la compilazione
Stato	Italia
Provincia	VI
Comune	VICENZA
CAP *	36100
Indirizzo *	Via degli Ontani, 48
Telefono *	0444.349433
FAX *	0444.542789
Email *	assistenza@cafinterregionale.it

\*Campo con compilazione facoltativa.

### SETTORE DI ATTIVITÀ DELLA PARTECIPATA

Indicare il settore ATECO rappresentativo dell'attività svolta. Nel caso in cui i settori siano più di uno, indicarli in ordine decrescente di importanza. Non è più richiesto indicare il peso di ciascuna attività.

La lista dei codici Ateco è disponibile al link <http://www.istat.it/it/strumenti/definizioni-e-classificazioni/ateco-2007>

NOME DEL CAMPO	Indicazioni per la compilazione
Attività 1	69.20.1 Lo svolgimento di attività proprie di centro autorizzato di assistenza fiscale previste dall'art. 78 della legge 30/12/1991 n. 413 a favore dei soggetti lavoratori dipendenti e pensionati
Attività 2	
Attività 3	
Attività 4	

**DATI SINTETICI DI BILANCIO DELLA PARTECIPATA**

NOME DEL CAMPO	Indicazioni per la compilazione
Numero medio di dipendenti	0
Approvazione bilancio 2023	si
Tipologia di contabilità	Contabilità economico-patrimoniale
Tipologia di schema di bilancio <sup>(3)</sup>	Codice civile (ex art.2424 e seguenti)

<sup>(3)</sup> Compilare il campo "Tipologia di schema di bilancio" solo se nel campo precedente è stato selezionato "Contabilità economico-patrimoniale".

Compilare l'appropriata sotto-sezione in base alla tipologia di contabilità adottata ("Contabilità economico patrimoniale" o "Contabilità finanziaria").

Se lo schema di bilancio adottato è di tipo "Bancario-assicurativo" la sezione **non deve essere compilata**.

**ATTENZIONE:** l'applicativo richiede la compilazione della sezione dati di bilancio d'esercizio solo nel caso in cui, secondo le informazioni acquisite da InfoCamere, la società non depositi, presso il Registro Imprese, il bilancio d'esercizio in formato elaborabile secondo lo standard XBRL.

**Contabilità economico-patrimoniale – bilancio d'esercizio**

Se la Tipologia di schema di bilancio adottata è "Codice Civile ex art.2424 e seguenti", compilare **tutti i campi** della sotto-sezione.

Se la Tipologia di schema di bilancio adottata è "Principi contabili internazionali (IAS-IFRS)" compilare **tutti i campi esclusi quelli contrassegnati dalla (X)**.

NOME DEL CAMPO	Indicazioni per la compilazione
B) I-Immobilizzazioni immateriali (X)	
B) II-Immobilizzazioni materiali (X)	
B) III-Immobilizzazioni finanziarie (X)	
Totale Immobilizzazioni (B) (X)	
C) II-Crediti (valore totale) (X)	
Totale Attivo	
A) I Capitale / Fondo di dotazione	
A) Totale Riserve (da II a VII + X) / Totale Riserve	
A) VIII Utili (perdite) portati a nuovo	
A) IX Utili (perdite) esercizio	
Perdita ripianata nell'esercizio	
Patrimonio Netto	
D) – Debiti (valore totale) (X)	
Totale passivo	
A. Valore della produzione/Totale Ricavi	
A1) Ricavi delle vendite e delle prestazioni / Ricavi	
A5) Altri Ricavi e Proventi	
di cui "Contributi in conto esercizio" (X)	
B. Costi della produzione /Totale costi	
B.9 Costi del personale / Costo del lavoro	
C.15) Proventi da partecipazioni	
C.16) Altri proventi finanziari	
C17) Interessi e altri oneri finanziari	
C.17bis) Utili e perdite su cambi	
Totale C) – Proventi e oneri finanziari	

NOME DEL CAMPO	Indicazioni per la compilazione
Totale D) – Rettifiche di valore di attività e passività finanziarie	
di cui D18a) Rettifiche di valore di attività finanziarie – Rivalutazioni di partecipazioni	

#### Contabilità finanziaria

**ATTENZIONE:** La sezione deve essere compilata solamente se la partecipata adotta una contabilità finanziaria.

NOME DEL CAMPO	Indicazioni per la compilazione
Numero medio dipendenti	
Capitale o fondo di dotazione	
Avanzo/Disavanzo di esercizio	
Patrimonio netto	
Crediti (contabilità finanziaria)	
Totale Entrate	
Debiti (contabilità finanziaria)	
Totale Uscite	
Costi del Personale	

#### QUOTA DI POSSESSO (quota diretta e/o indiretta)

NOME DEL CAMPO	Indicazioni per la compilazione
Tipologia di Partecipazione	Partecipazione indiretta
Quota diretta <sup>(5)</sup>	
Codice Fiscale Tramite <sup>(6)</sup>	01807370224
Denominazione Tramite <sup>(6)</sup>	Trentino trasporti s.p.a.
Quota detenuta dalla Tramite nella partecipata <sup>(7)</sup>	0,0468%

<sup>(4)</sup> Se la partecipazione è diretta o sia diretta che indiretta, inserire la quota detenuta direttamente dall'Amministrazione nella partecipata.

<sup>(5)</sup> Compilare se per "Tipologia di Partecipazione" è stato indicato "Partecipazione Indiretta" o "Partecipazione diretta e indiretta". Inserire CF e denominazione dell'ultima tramite attraverso la quale la partecipata è detenuta indirettamente dall'Amministrazione.

<sup>(6)</sup> Inserire la quota di partecipazione che la tramite detiene nella partecipata.

#### QUOTA DI POSSESSO – TIPO DI CONTROLLO

**ATTENZIONE:** compilare il campo "Tipo di controllo" se la partecipata è una Società, il campo "Tipo di controllo (organismo)" se la partecipata è un organismo. Non sono considerati "organismi" – a titolo esemplificativo - i soggetti che rientrano nel perimetro soggettivo del TUSP, come i consorzi e le aziende speciali di cui, rispettivamente all'art. 31 e all'art. 114 del TUEL, gli enti pubblici economici, gli enti pubblici non economici.

Indicare il tipo di controllo esercitato dall'Amministrazione sulla partecipata. Con riferimento alle forme societarie, ai fini del controllo\* è necessario tener conto, oltre che della quota diretta, anche di eventuali quote indirette detenute dall'Amministrazione nella partecipata. Nel caso di società partecipata indirettamente, in via generale, inserire il tipo di controllo esercitato dall'Amministrazione sulla "tramite".

NOME DEL CAMPO	Indicazioni per la compilazione
Tipo di controllo	nessuno
Tipo di controllo (organismo)	Scegliere un elemento.

\*Per la definizione di controllo si rinvia all'atto di [orientamento del 15 febbraio 2018](#) emanato della Struttura di indirizzo, monitoraggio e controllo sull'attuazione del TUSP e alla deliberazione della Corte dei conti, Sezioni riunite in sede di controllo, 20 giugno 2019, n. 11/SSRRCO/QMIG/19.

#### AFFIDAMENTI

NOME DEL CAMPO	Indicazioni per la compilazione
La partecipata svolge servizi per l'Amministrazione?	Scegliere un elemento.

Se la partecipata non ha svolto servizi per l'Amministrazione nell'anno di riferimento della rilevazione i campi sottostanti non devono essere compilati.

Settore	
Ente Affidante	Scegliere un elemento.
Specificazione Ente Affidante*	
Modalità affidamento	Scegliere un elemento.
Importo impegnato nell'anno oggetto di rilevazione (importo annuale di competenza)	

\*Campo testuale con compilazione obbligatoria se nel campo "Ente affidante" è stato selezionato nel menu a tendina la voce "Altro".

#### DATI CONTABILI DERIVANTI DAL RAPPORTO DI PARTECIPAZIONE

NOME DEL CAMPO	Indicazioni per la compilazione		
L'Amministrazione ha oneri per contratti di servizio nei confronti della partecipata?	Scegliere un elemento.		
	IMPEGNI	PAGAMENTI C/COMPETENZA	PAGAMENTI C/RESIDUI
Oneri per contratti di servizio <sup>(8)</sup>			
L'Amministrazione ha altri oneri o spese (diversi da quelli per contratti di servizio) nei confronti della partecipata?	Scegliere un elemento.		
	IMPEGNI	PAGAMENTI C/COMPETENZA	PAGAMENTI C/RESIDUI
Oneri per trasferimenti in conto capitale <sup>(8)</sup>			
Oneri per trasferimenti in conto esercizio <sup>(8)</sup>			
Oneri per copertura di disavanzi o perdite <sup>(8)</sup>			
Oneri per acquisizione di quote societarie <sup>(8)</sup>			
Oneri per aumento di capitale (non ai fini di ripiano perdite) <sup>(8)</sup>			
Oneri per trasformazione, cessazione, liquidazione <sup>(8)</sup>			
Oneri per garanzie (fidejussioni, lettere patronage, altre forme) <sup>(8)</sup>			

NOME DEL CAMPO	Indicazioni per la compilazione		
Escussioni nei confronti dell'ente delle garanzie concesse <sup>(8)</sup>			
Altre spese verso organismi partecipati <sup>(8)</sup>			
Totale oneri <sup>(8)</sup>			
L'Amministrazione riceve dividendi e/o altre entrate dalla partecipata?	Scegliere un elemento.		
	ACCERTATI	RISCOSSIONI C/COMPETENZA	RISCOSSIONI C/RESIDUI
Dividendi/utili distribuiti dalla Partecipata all'Amministrazione <sup>(8)</sup>			
Entrate per cessione quote <sup>(8)</sup>			
Altre entrate da organismi partecipati <sup>(8)</sup>			
Totale entrate <sup>(8)</sup>			
Crediti nei confronti della partecipata <sup>(9)</sup>			
Debiti nei confronti della partecipata <sup>(9)</sup>			
Accantonamenti al fondo perdite società partecipate			
Importo totale delle garanzie prestate (fidejussioni, lettere patronage, altre forme) al 31/12 <sup>(10)</sup>			

<sup>(7)</sup> Compilare il campo se l'Amministrazione ha risposto "sì" alla domanda precedente.

<sup>(8)</sup> Indicare la somma dei crediti/debiti in Conto Competenza e in Conto Residui.

<sup>(9)</sup> Indicare l'importo delle garanzie in essere al 31/12 (comprese quelle accese nell'esercizio).

NOME DEL CAMPO	Indicazioni per la compilazione
Note sulla partecipazione*	

\* Campo testuale con compilazione facoltativa.

#### MOTIVAZIONI DEL NUOVO INSERIMENTO DI PARTECIPAZIONE

La Sezione deve essere compilata solo nel caso di **partecipazione diretta** acquisita nel corso dell'anno di riferimento della rilevazione oppure per segnalare che la partecipata era detenuta anche al 31/12/2021 ma non è stata dichiarata.

NOME DEL CAMPO	Indicazioni per la compilazione
Motivazione del nuovo inserimento di partecipazione in soggetto con forma giuridica societaria	Scegliere un elemento.
Motivazione del nuovo inserimento di partecipazione in soggetto con forma giuridica NON societaria	Scegliere un elemento.
Procedura adottata <sup>(11)</sup>	Scegliere un elemento.

#### SCHEDA PARTECIPAZIONE DETENUTA AL 31/12/2023

NOME DEL CAMPO	Indicazioni per la compilazione
Riferimento dell'atto deliberativo <sup>(11)</sup>	
Data di adozione dell'atto deliberativo <sup>(11)</sup>	

<sup>(10)</sup> Compilare il campo solo se l'Amministrazione dichiarante rientra nell'ambito soggettivo del TUSP e se la partecipata ha forma giuridica societaria.







***SCHEDE DI RILEVAZIONE  
PER LA  
REVISIONE PERIODICA DELLE PARTECIPAZIONI  
da approvarsi entro il 31/12/2024  
(Art. 20, c. 1, TUSP)***

**CAF INTERREGIONALE DIPENDENTI S.R.L.  
Indiretta TRENTINO TRASPORTI S.P.A.**

**Dati relativi alle partecipazioni **indirette**  
detenute al 31/12/2023**

### DATI ANAGRAFICI DELLA PARTECIPATA

NOME DEL CAMPO	Indicazioni per la compilazione
Codice Fiscale	02313310241
Denominazione	CAF INTERREGIONALE DIPENDENTI S.R.L.
Data di costituzione della partecipata	1993
Forma giuridica	Società a responsabilità limitata
Tipo di fondazione	Scegliere un elemento.
Altra forma giuridica	
Stato di attività della partecipata	attiva
Data di inizio della procedura <sup>(1)</sup>	
Società con azioni quotate in mercati regolamentati <sup>(2)</sup>	
Società che ha emesso strumenti finanziari quotati in mercati regolamentati (ex TUSP) <sup>(2)</sup>	
La società è un GAL <sup>(2)</sup>	

<sup>(1)</sup> Compilare solo se nel campo "stato di attività della partecipata" è stato indicato che sono in corso procedure di liquidazione oppure procedure concorsuali.

<sup>(2)</sup> Nell'applicativo le società con azioni quotate e quelle emittenti strumenti finanziari quotati in mercati regolamentati ("società quotate ex TUSP") e i Gruppi di Azione Locale (GAL) sono individuati mediante elenchi ufficiali.

### SEDE LEGALE DELLA PARTECIPATA

NOME DEL CAMPO	Indicazioni per la compilazione
Stato	Italia
Provincia	VI
Comune	VICENZA
CAP*	36100
Indirizzo*	Via degli Ontani, 48
Telefono*	0444.349433
FAX*	0444.542789
Email*	assistenza@cafinterregionale.it

\* campo con compilazione facoltativa

### SETTORE DI ATTIVITÀ DELLA PARTECIPATA

Indicare il settore ATECO rappresentativo dell'attività svolta. Nel caso in cui i settori siano più di uno, indicarli in ordine decrescente di importanza. Non è più richiesto indicare il peso di ciascuna attività.

La lista dei codici Ateco è disponibile al link <http://www.istat.it/it/strumenti/definizioni-e-classificazioni/ateco-2007>

NOME DEL CAMPO	Indicazioni per la compilazione
Attività 1	69.20.14 Lo svolgimento di attività proprie di centro autorizzato di assistenza fiscale previste dall'art. 78 della legge 30/12/1991 n. 413 a favore dei soggetti lavoratori dipendenti e pensionati
Attività 2	
Attività 3	
Attività 4	

# ULTERIORI INFORMAZIONI SULLA PARTECIPATA \*

NOME DEL CAMPO	Indicazioni per la compilazione
Società in house	no
Previsione nello statuto di limiti sul fatturato <sup>(3)</sup>	Scegliere un elemento.
Società contenuta nell'allegato A al D.Lgs. n. 175/2016	
Società a partecipazione pubblica di diritto singolare (art.1, c. 4, lett. A) #	Scegliere un elemento.
Riferimento normativo società di diritto singolare <sup>(3)</sup>	
La società adotta un sistema di contabilità analitica e separata per attività?	no
Specificare se la disciplina applicata è stata dettata da:	Scegliere un elemento.
Società esclusa dall'applicazione dell'art. 4 con DPCM (art. 4, c. 9)	Scegliere un elemento.
Società esclusa dall'applicazione dell'art. 4 con provvedimento del Presidente della Regione o delle Prov. Autonome (art. 4, c. 9)	Scegliere un elemento.
Riferimento normativo atto esclusione <sup>(4)</sup>	

\* La compilazione della Sezione "Ulteriori Informazioni sulla partecipata" non è richiesta per "società quotate ex TUSP", se la società è un GAL oppure se lo stato di attività della società è "in liquidazione" o "soggetta a procedure concorsuali".

<sup>(3)</sup> Compilare il campo solo se nel campo precedente è stato scelto "sì"

<sup>(4)</sup> Compilare il campo solo se in uno dei campi precedenti è stato scelto "sì"

# Per la nozione giuridica di "società a partecipazione pubblica di diritto singolare" di cui all'art. 1, comma 4, del TUSP, si veda l'orientamento della Struttura di monitoraggio disponibile sul sito del DT al seguente link:

[http://www.dt.tesoro.it/export/sites/sitodt/modules/documenti\\_it/patrimonio\\_pubblico/patrimonio\\_pa/Orientamento\\_del\\_18\\_novembre\\_2019\\_xSocietx\\_a\\_partecipazione\\_pubblica\\_di\\_diritto\\_singolarex.pdf](http://www.dt.tesoro.it/export/sites/sitodt/modules/documenti_it/patrimonio_pubblico/patrimonio_pa/Orientamento_del_18_novembre_2019_xSocietx_a_partecipazione_pubblica_di_diritto_singolarex.pdf)

# **DATI DI BILANCIO PER LA VERIFICA TUSP\***

NOME DEL CAMPO	Anno 2023
Tipologia di attività svolta	Attività produttive di beni e servizi
Numero medio di dipendenti	0
Numero dei componenti dell'organo di amministrazione	5
Compenso dei componenti dell'organo di amministrazione	43.800
Numero dei componenti dell'organo di controllo	1
Compenso dei componenti dell'organo di controllo	8.320

NOME DEL CAMPO	2023	2022	2021	2020	2019
Approvazione bilancio	sì	sì	sì	sì	sì
Risultato d'esercizio	-5.966	22.707	-17.720	+1.413	-911

\* La compilazione della Sezione "Dati di bilancio per la verifica TUSP" non è richiesta per le "società quotate ex TUSP", se lo stato di attività della società è "in liquidazione" o "soggetta a procedure concorsuali".

**ATTENZIONE:** l'applicativo richiede la compilazione esclusivamente di una delle seguenti quattro sotto-sezioni di "DATI DI BILANCIO PER LA VERIFICA TUSP".

## **1. Attività produttive di beni e servizi o Distretti tecnologici**

Compilare la seguente sotto-sezione se la "Tipologia di attività svolta" dalla partecipata è: "Attività produttive di beni e servizi" o "**Attività di promozione e sviluppo di progetti di ricerca finanziati (Distretti tecnologici)**".

NOME DEL CAMPO	2023	2022	2021
A1) Ricavi delle vendite e delle prestazioni	508.166	476.220	522.476
A5) Altri Ricavi e Proventi	5.028	43.957	114
di cui Contributi in conto esercizio	0	0	0

## **2. Attività di Holding**

Compilare la seguente sotto-sezione se la "Tipologia di attività svolta" dalla partecipata è: "**Attività consistenti nell'assunzione di partecipazioni in società esercenti attività diverse da quella creditizia e finanziaria (Holding)**".

NOME DEL CAMPO	2023	2022	2021
A1) Ricavi delle vendite e delle prestazioni			
A5) Altri Ricavi e Proventi			
di cui Contributi in conto esercizio			
C15) Proventi da partecipazioni			
C16) Altri proventi finanziari			
C17 bis) Utili e perdite su cambi			
D18 a) Rettifiche di valore di attività finanziarie - Rivalutazioni di partecipazioni			

### 3. Attività bancarie e finanziarie

Compilare la seguente sotto-sezione se la “*Tipologia di attività svolta*” dalla partecipata è: “**Attività bancarie e finanziarie**”.

NOME DEL CAMPO	2023	2022	2021
Interessi attivi e proventi assimilati			
Commissioni attive			

### 4. Attività assicurative

Compilare la seguente sotto-sezione se la “*Tipologia di attività svolta*” dalla partecipata è: “**Attività assicurative**”.

NOME DEL CAMPO	2023	2022	2021
I.1 Conto Tecnico dei rami danni - Premi di competenza, al netto delle cessioni in riassicurazione			
I.3 Conto Tecnico dei rami danni - Altri proventi tecnici, al netto delle cessioni in riassicurazione			
II.1 Conto Tecnico dei rami vita - Premi dell'esercizio, al netto delle cessioni in riassicurazione			
II.4 Conto Tecnico dei rami vita - Altri proventi tecnici, al netto delle cessioni in riassicurazione			

### QUOTA DI POSSESSO (quota diretta e/o indiretta)

NOME DEL CAMPO	Indicazioni per la compilazione
Tipologia di Partecipazione	Partecipazione indiretta
Quota diretta <sup>(6)</sup>	
Codice Fiscale Tramite <sup>(7)</sup>	01807370224
Denominazione Tramite (organismo) <sup>(7)</sup>	Trentino Trasporti s.p.a.
Quota detenuta dalla Tramite nella società <sup>(8)</sup>	0,0468%

<sup>(5)</sup> Se la partecipazione è diretta o sia diretta che indiretta, inserire la quota detenuta direttamente dall'Amministrazione nella società.

<sup>(6)</sup> Compilare se per “Tipologia di Partecipazione” è stato indicato “Partecipazione Indiretta” o “Partecipazione diretta e indiretta”. Inserire CF e denominazione dell'ultima “tramite” attraverso la quale la società è indirettamente partecipata dall'Amministrazione.

<sup>(7)</sup> Inserire la quota di partecipazione che la “tramite” detiene nella società.

### QUOTA DI POSSESSO – TIPO DI CONTROLLO

Indicare il tipo di controllo\* esercitato dall'Amministrazione sulla partecipata. Ai fini del controllo è necessario tener conto, oltre che della quota diretta, anche di eventuali quote indirette detenute dall'Amministrazione nella partecipata. Nel caso di società partecipata indirettamente, in via generale, inserire il tipo di controllo esercitato dall'Amministrazione sulla “tramite”.

NOME DEL CAMPO	Indicazioni per la compilazione
Tipo di controllo*	nessuno

\*Per la definizione di controllo si rinvia all'atto di [orientamento del 15 febbraio 2018](#) emanato della Struttura di indirizzo, monitoraggio e controllo sull'attuazione del TUSP e alla deliberazione della Corte dei conti, Sezioni riunite in sede di controllo, 20 giugno 2019, n. 11/SSRRCO/QMIG/19.

**INFORMAZIONI ED ESITO PER LA RAZIONALIZZAZIONE**

NOME DEL CAMPO	Indicazioni per la compilazione
Partecipazione ancora detenuta alla data di adozione del provvedimento	<b>Si</b>

Se la partecipazione è ancora detenuta alla data di adozione del provvedimento continuare con la compilazione dei campi di seguito riportati. Altrimenti, se la partecipazione non è più detenuta alla data di adozione del provvedimento, deve essere compilata la scheda “Partecipazione non più detenuta” in base alla tipologia della razionalizzazione realizzata.

Società controllata da una quotata	<b>No</b>
CF della società quotata controllante <sup>(9)</sup>	
Denominazione della società quotata controllante <sup>(9)</sup>	
Attività svolta dalla Partecipata	<b>Si</b>
Descrizione dell'attività	attività diversa dalle precedenti
Quota % di partecipazione detenuta dal soggetto privato <sup>(10)</sup>	
Svolgimento di attività analoghe a quelle svolte da altre società (art.20, c.2 lett. c)	
Necessità di contenimento dei costi di funzionamento (art.20, c.2 lett. f)	no
Necessità di aggregazione di società (art.20, c.2 lett. g)	no
L'Amministrazione ha fissato, con proprio provvedimento, obiettivi specifici sui costi di funzionamento della partecipata? (art.19, c, 5) <sup>(11)</sup>	no
Esito della revisione periodica <sup>(12)</sup>	
Modalità (razionalizzazione) <sup>(13)</sup>	Scegliere un elemento.
Termine previsto per la razionalizzazione <sup>(13)</sup>	
Dichiarazione di Cessione a titolo oneroso in Revisione straordinaria <sup>(14)</sup>	Scegliere un elemento.
<b>Note*</b>	Trattandosi di partecipazione indiretta, detenuta attraverso una Società di sistema soggetta ad indirizzo e coordinamento della Provincia autonoma di Trento, l'Ente locale si rimette – anche nel rispetto dei poteri riservati alla Giunta provinciale dalla vigente Convenzione di governance di Trentino Trasporti s.p.a. – alle valutazioni espresse dalla Provincia nel proprio Programma di razionalizzazione delle partecipazioni societarie, in ordine alle azioni da intraprendere rispetto alla partecipazione indiretta in oggetto.

<sup>(9)</sup> Compilare il campo solo se nel campo “Società controllata da una quotata” è stato scelto “sì”.

<sup>(10)</sup> Compilare il campo se “Attività svolta dalla Partecipata” precedentemente selezionata è “Realizzazione e gestione di opera pubblica ovvero organizzazione e gestione di servizio di interesse generale tramite PPP (Art.4, c.2, lett. c)”.

<sup>(11)</sup> Compilare il campo se “Tipo di controllo” è stato selezionato elemento diverso da “nessuno”.

<sup>(12)</sup> La compilazione del campo non è richiesta per le società in liquidazione, per quelle soggette a procedure concorsuali e per i GAL.

<sup>(13)</sup> Campo obbligatorio se per “Esito della revisione periodica” è stato selezionato “Razionalizzazione”.

<sup>(14)</sup> Nel campo l'Amministrazione deve specificare se nel provvedimento di revisione straordinaria, adottato ai sensi dell'art. 24 del TUSP, era stato indicato l'esito “Cessione a titolo oneroso”. La compilazione non è richiesta se la società è in liquidazione, è soggetta a procedura concorsuale, è un GAL o nel caso in cui nel campo “Attività svolta dalla partecipata” sia stato selezionato “Coordinamento e attuazione patti territoriali e contratti d'area ex delibera CIPE 21/03/1997 (Art. 26, c.7) oppure “Gestione delle case da gioco – società già costituita e autorizzata alla data del 23/09/2016 (art. 26, c. 12 sexies)”.

\*Campo con compilazione facoltativa.



***SCHEDA DI RILEVAZIONE***  
**PER IL**  
**CENSIMENTO DELLE PARTECIPAZIONI**  
**PUBBLICHE**  
**(art. 17, commi 3 e 4, D.L. n. 90/2014)**

**CAR SHARING TRENTINO SOCIETA'**  
**COOPERATIVA IN LIQUIDAZIONE**  
**Indiretta TRENTINO TRASPORTI S.P.A.**

**Dati relativi al 31/12/2023**  
**(Bilancio Finale di Liquidazione 16/10/2023)**

#### DATI ANAGRAFICI DELLA PARTECIPATA

NOME DEL CAMPO	Indicazioni per la compilazione
Codice Fiscale	02130300227
Denominazione	CAR SHARING TRENINO SOCIETA' COOPERATIVA IN LIQUIDAZIONE
Data di costituzione della partecipata	2009
Forma giuridica	Società cooperativa
Tipo di fondazione	Scegliere un elemento.
Altra forma giuridica	
Stato di attività della partecipata	in liquidazione volontaria o scioglimento
Data di inizio della procedura <sup>(1)</sup>	06/12/2021
Società con azioni quotate in mercati regolamentati <sup>(2)</sup>	
Società che ha emesso strumenti finanziari quotati in mercati regolamentati (ex TUSP) <sup>(2)</sup>	
La società è un GAL <sup>(2)</sup>	

<sup>(1)</sup> Compilare solo se nel campo "stato di attività della partecipata" è stato indicato che sono in corso procedure di liquidazione oppure procedure concorsuali.

<sup>(2)</sup> Nell'applicativo le società con azioni quotate e quelle emittenti strumenti finanziari quotati in mercati regolamentati ("società quotate ex TUSP") e i Gruppi di Azione Locale (GAL) sono individuati mediante elenchi ufficiali.

#### SEDE LEGALE DELLA PARTECIPATA

NOME DEL CAMPO	Indicazioni per la compilazione
Stato	Italia
Provincia	TN
Comune	TRENTO
CAP *	38122
Indirizzo *	Via Segantini Giovanni, 10
Telefono *	0461.1610202
FAX *	
Email *	info@carsharing.tn.it

\*Campo con compilazione facoltativa.

#### SETTORE DI ATTIVITÀ DELLA PARTECIPATA

Indicare il settore ATECO rappresentativo dell'attività svolta. Nel caso in cui i settori siano più di uno, indicarli in ordine decrescente di importanza. Non è più richiesto indicare il peso di ciascuna attività.

La lista dei codici Ateco è disponibile al link <http://www.istat.it/it/strumenti/definizioni-e-classificazioni/ateco-2007>

NOME DEL CAMPO	Indicazioni per la compilazione
Attività 1	77.11 noleggio di veicoli senza conducente (servizio di car sharing)
Attività 2	
Attività 3	
Attività 4	





**DATI SINTETICI DI BILANCIO DELLA PARTECIPATA**

NOME DEL CAMPO	Indicazioni per la compilazione
Numero medio di dipendenti	0
Approvazione bilancio 2023	si
Tipologia di contabilità	Contabilità economico-patrimoniale
Tipologia di schema di bilancio <sup>(3)</sup>	Codice civile (ex art.2424 e seguenti)

<sup>(3)</sup> Compilare il campo "Tipologia di schema di bilancio" solo se nel campo precedente è stato selezionato "Contabilità economico-patrimoniale".

Compilare l'appropriata sotto-sezione in base alla tipologia di contabilità adottata ("Contabilità economico patrimoniale" o "Contabilità finanziaria").

Se lo schema di bilancio adottato è di tipo "Bancario-assicurativo" la sezione **non deve essere compilata**.

**ATTENZIONE:** l'applicativo richiede la compilazione della sezione dati di bilancio d'esercizio solo nel caso in cui, secondo le informazioni acquisite da InfoCamere, la società non depositi, presso il Registro Imprese, il bilancio d'esercizio in formato elaborabile secondo lo standard XBRL.

**Contabilità economico-patrimoniale – bilancio d'esercizio**

Se la Tipologia di schema di bilancio adottata è "Codice Civile ex art.2424 e seguenti", compilare **tutti i campi** della sotto-sezione.

Se la Tipologia di schema di bilancio adottata è "Principi contabili internazionali (IAS-IFRS)" compilare **tutti i campi esclusi quelli contrassegnati dalla (X)**.

NOME DEL CAMPO	Indicazioni per la compilazione
B) I-Immobilizzazioni immateriali (X)	
B) II-Immobilizzazioni materiali (X)	
B) III-Immobilizzazioni finanziarie (X)	
Totale Immobilizzazioni (B) (X)	
C) II-Crediti (valore totale) (X)	
Totale Attivo	
A) I Capitale / Fondo di dotazione	
A) Totale Riserve (da II a VII + X) / Totale Riserve	
A) VIII Utili (perdite) portati a nuovo	
A) IX Utili (perdite) esercizio	
Perdita ripianata nell'esercizio	
Patrimonio Netto	
D) – Debiti (valore totale) (X)	
Totale passivo	
A. Valore della produzione/Totale Ricavi	
A1) Ricavi delle vendite e delle prestazioni / Ricavi	
A5) Altri Ricavi e Proventi	
di cui "Contributi in conto esercizio" (X)	
B. Costi della produzione /Totale costi	
B.9 Costi del personale / Costo del lavoro	
C.15) Proventi da partecipazioni	
C.16) Altri proventi finanziari	
C17) Interessi e altri oneri finanziari	
C.17bis) Utili e perdite su cambi	
Totale C) – Proventi e oneri finanziari	

NOME DEL CAMPO	Indicazioni per la compilazione
Totale D) – Rettifiche di valore di attività e passività finanziarie	
di cui D18a) Rettifiche di valore di attività finanziarie – Rivalutazioni di partecipazioni	

#### Contabilità finanziaria

**ATTENZIONE:** La sezione deve essere compilata solamente se la partecipata adotta una contabilità finanziaria.

NOME DEL CAMPO	Indicazioni per la compilazione
Numero medio dipendenti	
Capitale o fondo di dotazione	
Avanzo/Disavanzo di esercizio	
Patrimonio netto	
Crediti (contabilità finanziaria)	
Totale Entrate	
Debiti (contabilità finanziaria)	
Totale Uscite	
Costi del Personale	

#### QUOTA DI POSSESSO (quota diretta e/o indiretta)

NOME DEL CAMPO	Indicazioni per la compilazione
Tipologia di Partecipazione	Partecipazione indiretta
Quota diretta <sup>(5)</sup>	
Codice Fiscale Tramite <sup>(6)</sup>	01807370224
Denominazione Tramite <sup>(6)</sup>	Trentino trasporti s.p.a.
Quota detenuta dalla Tramite nella partecipata <sup>(7)</sup>	12,82%

<sup>(4)</sup> Se la partecipazione è diretta o sia diretta che indiretta, inserire la quota detenuta direttamente dall'Amministrazione nella partecipata.

<sup>(5)</sup> Compilare se per "Tipologia di Partecipazione" è stato indicato "Partecipazione Indiretta" o "Partecipazione diretta e indiretta". Inserire CF e denominazione dell'ultima tramite attraverso la quale la partecipata è detenuta indirettamente dall'Amministrazione.

<sup>(6)</sup> Inserire la quota di partecipazione che la tramite detiene nella partecipata.

#### QUOTA DI POSSESSO – TIPO DI CONTROLLO

**ATTENZIONE:** compilare il campo "Tipo di controllo" se la partecipata è una Società, il campo "Tipo di controllo (organismo)" se la partecipata è un organismo. Non sono considerati "organismi" – a titolo esemplificativo - i soggetti che rientrano nel perimetro soggettivo del TUSP, come i consorzi e le aziende speciali di cui, rispettivamente all'art. 31 e all'art. 114 del TUEL, gli enti pubblici economici, gli enti pubblici non economici.

Indicare il tipo di controllo esercitato dall'Amministrazione sulla partecipata. Con riferimento alle forme societarie, ai fini del controllo\* è necessario tener conto, oltre che della quota diretta, anche di eventuali quote indirette detenute dall'Amministrazione nella partecipata. Nel caso di società partecipata indirettamente, in via generale, inserire il tipo di controllo esercitato dall'Amministrazione sulla "tramite".

NOME DEL CAMPO	Indicazioni per la compilazione
Tipo di controllo	nessuno
Tipo di controllo (organismo)	Scegliere un elemento.

\*Per la definizione di controllo si rinvia all'atto di [orientamento del 15 febbraio 2018](#) emanato della Struttura di indirizzo, monitoraggio e controllo sull'attuazione del TUSP e alla deliberazione della Corte dei conti, Sezioni riunite in sede di controllo, 20 giugno 2019, n. 11/SSRRCO/QMIG/19.

#### AFFIDAMENTI

NOME DEL CAMPO	Indicazioni per la compilazione
La partecipata svolge servizi per l'Amministrazione?	Scegliere un elemento.

Se la partecipata non ha svolto servizi per l'Amministrazione nell'anno di riferimento della rilevazione i campi sottostanti non devono essere compilati.

Settore	
Ente Affidante	Scegliere un elemento.
Specificazione Ente Affidante*	
Modalità affidamento	Scegliere un elemento.
Importo impegnato nell'anno oggetto di rilevazione (importo annuale di competenza)	

\*Campo testuale con compilazione obbligatoria se nel campo "Ente affidante" è stato selezionato nel menu a tendina la voce "Altro".

#### DATI CONTABILI DERIVANTI DAL RAPPORTO DI PARTECIPAZIONE

NOME DEL CAMPO	Indicazioni per la compilazione		
L'Amministrazione ha oneri per contratti di servizio nei confronti della partecipata?	Scegliere un elemento.		
	IMPEGNI	PAGAMENTI C/COMPETENZA	PAGAMENTI C/RESIDUI
Oneri per contratti di servizio <sup>(8)</sup>			
L'Amministrazione ha altri oneri o spese (diversi da quelli per contratti di servizio) nei confronti della partecipata?	Scegliere un elemento.		
	IMPEGNI	PAGAMENTI C/COMPETENZA	PAGAMENTI C/RESIDUI
Oneri per trasferimenti in conto capitale <sup>(8)</sup>			
Oneri per trasferimenti in conto esercizio <sup>(8)</sup>			
Oneri per copertura di disavanzi o perdite <sup>(8)</sup>			
Oneri per acquisizione di quote societarie <sup>(8)</sup>			
Oneri per aumento di capitale (non ai fini di ripiano perdite) <sup>(8)</sup>			
Oneri per trasformazione, cessazione, liquidazione <sup>(8)</sup>			
Oneri per garanzie (fidejussioni, lettere patronage, altre forme) <sup>(8)</sup>			
Escussioni nei confronti dell'ente delle garanzie concesse <sup>(8)</sup>			

NOME DEL CAMPO	Indicazioni per la compilazione		
Altre spese verso organismi partecipati <sup>(8)</sup>			
Totale oneri <sup>(8)</sup>			
L'Amministrazione riceve dividendi e/o altre entrate dalla partecipata?	Scegliere un elemento.		
	ACCERTATI	RISCOSSIONI C/COMPETENZA	RISCOSSIONI C/RESIDUI
Dividendi/utili distribuiti dalla Partecipata all'Amministrazione <sup>(8)</sup>			
Entrate per cessione quote <sup>(8)</sup>			
Altre entrate da organismi partecipati <sup>(8)</sup>			
Totale entrate <sup>(8)</sup>			
Crediti nei confronti della partecipata <sup>(9)</sup>			
Debiti nei confronti della partecipata <sup>(9)</sup>			
Accantonamenti al fondo perdite società partecipate			
Importo totale delle garanzie prestate (fidejussioni, lettere patronage, altre forme) al 31/12 <sup>(10)</sup>			

<sup>(7)</sup> Compilare il campo se l'Amministrazione ha risposto "sì" alla domanda precedente.

<sup>(8)</sup> Indicare la somma dei crediti/debiti in Conto Competenza e in Conto Residui.

<sup>(9)</sup> Indicare l'importo delle garanzie in essere al 31/12 (comprese quelle accese nell'esercizio).

NOME DEL CAMPO	Indicazioni per la compilazione
Note sulla partecipazione*	

\*Campo testuale con compilazione facoltativa.

#### MOTIVAZIONI DEL NUOVO INSERIMENTO DI PARTECIPAZIONE

La Sezione deve essere compilata solo nel caso di **partecipazione diretta** acquisita nel corso dell'anno di riferimento della rilevazione oppure per segnalare che la partecipata era detenuta anche al 31/12/2021 ma non è stata dichiarata.

NOME DEL CAMPO	Indicazioni per la compilazione
Motivazione del nuovo inserimento di partecipazione in soggetto con forma giuridica societaria	Scegliere un elemento.
Motivazione del nuovo inserimento di partecipazione in soggetto con forma giuridica NON societaria	Scegliere un elemento.
Procedura adottata <sup>(11)</sup>	Scegliere un elemento.
Riferimento dell'atto deliberativo <sup>(11)</sup>	
Data di adozione dell'atto deliberativo <sup>(11)</sup>	

#### SCHEDA PARTECIPAZIONE DETENUTA AL 31/12/2023

<sup>(10)</sup> Compilare il campo solo se l'Amministrazione dichiarante rientra nell'ambito soggettivo del TUSP e se la partecipata ha forma giuridica societaria.





***SCHEDA DI RILEVAZIONE***  
***PER LA***  
**REVISIONE PERIODICA DELLE PARTECIPAZIONI**  
**da approvarsi entro il 31/12/2024**  
***(Art. 20, c. 1, TUSP)***

**CAR SHARING TRENTINO SOCIETA’**  
**COOPERATIVA IN LIQUIDAZIONE**  
**Indiretta TRENTINO TRASPORTI S.P.A.**

**Dati relativi alle partecipazioni **indirette****  
**detenute al 31/12/2023**  
**(Bilancio Finale di Liquidazione 16/10/2023)**



### DATI ANAGRAFICI DELLA PARTECIPATA

NOME DEL CAMPO	Indicazioni per la compilazione
Codice Fiscale	02130300227
Denominazione	CAR SHARING TRENTO SOCIETA' COOPERATIVA IN LIQUIDAZIONE
Data di costituzione della partecipata	2009
Forma giuridica	Società cooperativa
Tipo di fondazione	Scegliere un elemento.
Altra forma giuridica	
Stato di attività della partecipata	in liquidazione volontaria o scioglimento
Data di inizio della procedura <sup>(1)</sup>	06/12/2021
Società con azioni quotate in mercati regolamentati <sup>(2)</sup>	
Società che ha emesso strumenti finanziari quotati in mercati regolamentati (ex TUSP) <sup>(2)</sup>	
La società è un GAL <sup>(2)</sup>	

<sup>(1)</sup> Compilare solo se nel campo "stato di attività della partecipata" è stato indicato che sono in corso procedure di liquidazione oppure procedure concorsuali.

<sup>(2)</sup> Nell'applicativo le società con azioni quotate e quelle emittenti strumenti finanziari quotati in mercati regolamentati ("società quotate ex TUSP") e i Gruppi di Azione Locale (GAL) sono individuati mediante elenchi ufficiali.

### SEDE LEGALE DELLA PARTECIPATA

NOME DEL CAMPO	Indicazioni per la compilazione
Stato	Italia
Provincia	TN
Comune	TRENTO
CAP*	38122
Indirizzo*	Via Segantini Giovanni, 10
Telefono*	0461.1610202
FAX*	
Email*	info@carsharing.tn.it

\* campo con compilazione facoltativa

### SETTORE DI ATTIVITÀ DELLA PARTECIPATA

Indicare il settore ATECO rappresentativo dell'attività svolta. Nel caso in cui i settori siano più di uno, indicarli in ordine decrescente di importanza. Non è più richiesto indicare il peso di ciascuna attività.

La lista dei codici Ateco è disponibile al link <http://www.istat.it/it/strumenti/definizioni-e-classificazioni/ateco-2007>

NOME DEL CAMPO	Indicazioni per la compilazione
Attività 1	77.11 noleggio di veicoli senza conducente (servizio di car sharing)
Attività 2	
Attività 3	
Attività 4	

# ULTERIORI INFORMAZIONI SULLA PARTECIPATA \*

NOME DEL CAMPO	Indicazioni per la compilazione
Società in house	no
Previsione nello statuto di limiti sul fatturato <sup>(3)</sup>	Scegliere un elemento.
Società contenuta nell'allegato A al D.Lgs. n. 175/2016	
Società a partecipazione pubblica di diritto singolare (art.1, c. 4, lett. A) #	Scegliere un elemento.
Riferimento normativo società di diritto singolare <sup>(3)</sup>	
La società adotta un sistema di contabilità analitica e separata per attività?	no
Specificare se la disciplina applicata è stata dettata da:	Scegliere un elemento.
Società esclusa dall'applicazione dell'art. 4 con DPCM (art. 4, c. 9)	Scegliere un elemento.
Società esclusa dall'applicazione dell'art. 4 con provvedimento del Presidente della Regione o delle Prov. Autonome (art. 4, c. 9)	Scegliere un elemento.
Riferimento normativo atto esclusione <sup>(4)</sup>	

\* La compilazione della Sezione "Ulteriori Informazioni sulla partecipata" non è richiesta per "società quotate ex TUSP", se la società è un GAL oppure se lo stato di attività della società è "in liquidazione" o "soggetta a procedure concorsuali".

<sup>(3)</sup> Compilare il campo solo se nel campo precedente è stato scelto "sì"

<sup>(4)</sup> Compilare il campo solo se in uno dei campi precedenti è stato scelto "sì"

# Per la nozione giuridica di "società a partecipazione pubblica di diritto singolare" di cui all'art. 1, comma 4, del TUSP, si veda l'orientamento della Struttura di monitoraggio disponibile sul sito del DT al seguente link:

[http://www.dt.tesoro.it/export/sites/sitodt/modules/documenti\\_it/patrimonio\\_pubblico/patrimonio\\_pa/Orientamento\\_del\\_18\\_novembre\\_2019\\_xSocietx\\_a\\_partecipazione\\_pubblica\\_di\\_diritto\\_singolarex.pdf](http://www.dt.tesoro.it/export/sites/sitodt/modules/documenti_it/patrimonio_pubblico/patrimonio_pa/Orientamento_del_18_novembre_2019_xSocietx_a_partecipazione_pubblica_di_diritto_singolarex.pdf)

# **DATI DI BILANCIO PER LA VERIFICA TUSP\***

NOME DEL CAMPO	Anno 2023
Tipologia di attività svolta	Attività produttive di beni e servizi
Numero medio di dipendenti	0
Numero dei componenti dell'organo di amministrazione	0 (Liquidatore nominato in data 29/11/2021)
Compenso dei componenti dell'organo di amministrazione	
Numero dei componenti dell'organo di controllo	
Compenso dei componenti dell'organo di controllo	

NOME DEL CAMPO	2023	2022	2021	2020	2019
Approvazione bilancio	Scegliere un elemento.	sì	sì	sì	sì
Risultato d'esercizio	-11.038	-14.127	-7.379	-22.911	+10.398

\* La compilazione della Sezione "Dati di bilancio per la verifica TUSP" non è richiesta per le "società quotate ex TUSP", se lo stato di attività della società è "in liquidazione" o "soggetta a procedure concorsuali".

**ATTENZIONE:** l'applicativo richiede la compilazione esclusivamente di una delle seguenti quattro sotto-sezioni di "DATI DI BILANCIO PER LA VERIFICA TUSP".

## **1. Attività produttive di beni e servizi o Distretti tecnologici**

Compilare la seguente sotto-sezione se la "Tipologia di attività svolta" dalla partecipata è: "Attività produttive di beni e servizi" o "**Attività di promozione e sviluppo di progetti di ricerca finanziati (Distretti tecnologici)**".

NOME DEL CAMPO	2023	2022	2021
A1) Ricavi delle vendite e delle prestazioni	637	78.867	82.019
A5) Altri Ricavi e Proventi	241	4.809	9.217
di cui Contributi in conto esercizio	0	0	7.574

## **2. Attività di Holding**

Compilare la seguente sotto-sezione se la "Tipologia di attività svolta" dalla partecipata è: "**Attività consistenti nell'assunzione di partecipazioni in società esercenti attività diverse da quella creditizia e finanziaria (Holding)**".

NOME DEL CAMPO	2023	2022	2021
A1) Ricavi delle vendite e delle prestazioni			
A5) Altri Ricavi e Proventi			
di cui Contributi in conto esercizio			
C15) Proventi da partecipazioni			
C16) Altri proventi finanziari			
C17 bis) Utili e perdite su cambi			
D18 a) Rettifiche di valore di attività finanziarie - Rivalutazioni di partecipazioni			

### 3. Attività bancarie e finanziarie

Compilare la seguente sotto-sezione se la “*Tipologia di attività svolta*” dalla partecipata è: “**Attività bancarie e finanziarie**”.

NOME DEL CAMPO	2023	2022	2021
Interessi attivi e proventi assimilati			
Commissioni attive			

### 4. Attività assicurative

Compilare la seguente sotto-sezione se la “*Tipologia di attività svolta*” dalla partecipata è: “**Attività assicurative**”.

NOME DEL CAMPO	2023	2022	2021
I.1 Conto Tecnico dei rami danni - Premi di competenza, al netto delle cessioni in riassicurazione			
I.3 Conto Tecnico dei rami danni - Altri proventi tecnici, al netto delle cessioni in riassicurazione			
II.1 Conto Tecnico dei rami vita - Premi dell'esercizio, al netto delle cessioni in riassicurazione			
II.4 Conto Tecnico dei rami vita - Altri proventi tecnici, al netto delle cessioni in riassicurazione			

### QUOTA DI POSSESSO (quota diretta e/o indiretta)

NOME DEL CAMPO	Indicazioni per la compilazione
Tipologia di Partecipazione	Partecipazione indiretta
Quota diretta <sup>(6)</sup>	
Codice Fiscale Tramite <sup>(7)</sup>	01807370224
Denominazione Tramite (organismo) <sup>(7)</sup>	Trentino Trasporti s.p.a.
Quota detenuta dalla Tramite nella società <sup>(8)</sup>	12,82%

<sup>(5)</sup> Se la partecipazione è diretta o sia diretta che indiretta, inserire la quota detenuta direttamente dall'Amministrazione nella società.

<sup>(6)</sup> Compilare se per “Tipologia di Partecipazione” è stato indicato “Partecipazione Indiretta” o “Partecipazione diretta e indiretta”. Inserire CF e denominazione dell'ultima “tramite” attraverso la quale la società è indirettamente partecipata dall'Amministrazione.

<sup>(7)</sup> Inserire la quota di partecipazione che la “tramite” detiene nella società.

### QUOTA DI POSSESSO – TIPO DI CONTROLLO

Indicare il tipo di controllo\* esercitato dall'Amministrazione sulla partecipata. Ai fini del controllo è necessario tener conto, oltre che della quota diretta, anche di eventuali quote indirette detenute dall'Amministrazione nella partecipata. Nel caso di società partecipata indirettamente, in via generale, inserire il tipo di controllo esercitato dall'Amministrazione sulla “tramite”.

NOME DEL CAMPO	Indicazioni per la compilazione
Tipo di controllo*	nessuno

\*Per la definizione di controllo si rinvia all'atto di [orientamento del 15 febbraio 2018](#) emanato della Struttura di indirizzo, monitoraggio e controllo sull'attuazione del TUSP e alla deliberazione della Corte dei conti, Sezioni riunite in sede di controllo, 20 giugno 2019, n. 11/SSRRCO/QMIG/19.

**INFORMAZIONI ED ESITO PER LA RAZIONALIZZAZIONE**

NOME DEL CAMPO	Indicazioni per la compilazione
Partecipazione ancora detenuta alla data di adozione del provvedimento	Si

Se la partecipazione è ancora detenuta alla data di adozione del provvedimento continuare con la compilazione dei campi di seguito riportati. Altrimenti, se la partecipazione non è più detenuta alla data di adozione del provvedimento, deve essere compilata la scheda “Partecipazione non più detenuta” in base alla tipologia della razionalizzazione realizzata.

Società controllata da una quotata	No
CF della società quotata controllante <sup>(9)</sup>	
Denominazione della società quotata controllante <sup>(9)</sup>	
Attività svolta dalla Partecipata	Si
Descrizione dell'attività	attività diversa dalle precedenti
Quota % di partecipazione detenuta dal soggetto privato <sup>(10)</sup>	
Svolgimento di attività analoghe a quelle svolte da altre società (art.20, c.2 lett. c)	
Necessità di contenimento dei costi di funzionamento (art.20, c.2 lett. f)	no
Necessità di aggregazione di società (art.20, c.2 lett. g)	no
L'Amministrazione ha fissato, con proprio provvedimento, obiettivi specifici sui costi di funzionamento della partecipata? (art.19, c, 5) <sup>(11)</sup>	no
Esito della revisione periodica <sup>(12)</sup>	Mantenimento senza interventi
Modalità (razionalizzazione) <sup>(13)</sup>	
Termine previsto per la razionalizzazione <sup>(13)</sup>	
Dichiarazione di Cessione a titolo oneroso in Revisione straordinaria <sup>(14)</sup>	Scegliere un elemento.
Note*	Trattandosi di partecipazione indiretta, detenuta attraverso una Società di sistema soggetta ad indirizzo e coordinamento della Provincia autonoma di Trento, l'Ente locale si rimette – anche nel rispetto dei poteri riservati alla Giunta provinciale dalla vigente Convenzione di governance di Trentino Trasporti s.p.a. – alle valutazioni espresse dalla Provincia nel proprio Programma di razionalizzazione delle partecipazioni societarie, in ordine alle azioni da intraprendere rispetto alla partecipazione indiretta in oggetto. Si dà atto, in ogni caso, che in data 15.12.2024 è stato depositato il bilancio di liquidazione della società, e che pertanto è ragionevole che essa giunga all'estinzione entro il 31.12.2025.

<sup>(9)</sup> Compilare il campo solo se nel campo “Società controllata da una quotata” è stato scelto “sì”.

<sup>(10)</sup> Compilare il campo se “Attività svolta dalla Partecipata” precedentemente selezionata è “Realizzazione e gestione di opera pubblica ovvero organizzazione e gestione di servizio di interesse generale tramite PPP (Art.4, c.2, lett. c)”.

<sup>(11)</sup> Compilare il campo se “Tipo di controllo” è stato selezionato elemento diverso da “nessuno”.

<sup>(12)</sup> La compilazione del campo non è richiesta per le società in liquidazione, per quelle soggette a procedure concorsuali e per i GAL.

<sup>(13)</sup> Campo obbligatorio se per “Esito della revisione periodica” è stato selezionato “Razionalizzazione”.

<sup>(14)</sup> Nel campo l'Amministrazione deve specificare se nel provvedimento di revisione straordinaria, adottato ai sensi dell'art. 24 del TUSP, era stato indicato l'esito “Cessione a titolo oneroso”. La compilazione non è richiesta se la società è in liquidazione, è soggetta a procedura concorsuale, è un GAL o nel caso in cui nel campo “Attività svolta dalla partecipata” sia stato selezionato “Coordinamento e attuazione patti territoriali e contratti d'area ex delibera CIPE 21/03/1997 (Art. 26, c.7) oppure “Gestione delle case da gioco – società già costituita e autorizzata alla data del 23/09/2016 (art. 26, c. 12 sexies)”.

\*Campo con compilazione facoltativa.





***SCHEDA DI RILEVAZIONE***  
**PER IL**  
**CENSIMENTO DELLE PARTECIPAZIONI**  
**PUBBLICHE**  
**(art. 17, commi 3 e 4, D.L. n. 90/2014)**

**RIVA DEL GARDA – FIERECONGRESSI S.P.A.**  
**Indiretta TRENTINO TRASPORTI S.P.A.**

**Dati relativi al 31/12/2023**

#### DATI ANAGRAFICI DELLA PARTECIPATA

NOME DEL CAMPO	Indicazioni per la compilazione
Codice Fiscale	01235070222
Denominazione	RIVA DEL GARDA – FIERECONGRESSI S.P.A.
Data di costituzione della partecipata	1988
Forma giuridica	Società per azioni
Tipo di fondazione	Scegliere un elemento.
Altra forma giuridica	
Stato di attività della partecipata	attiva
Data di inizio della procedura <sup>(1)</sup>	
Società con azioni quotate in mercati regolamentati <sup>(2)</sup>	
Società che ha emesso strumenti finanziari quotati in mercati regolamentati (ex TUSP) <sup>(2)</sup>	
La società è un GAL <sup>(2)</sup>	

<sup>(1)</sup> Compilare solo se nel campo “stato di attività della partecipata” è stato indicato che sono in corso procedure di liquidazione oppure procedure concorsuali.

<sup>(2)</sup> Nell’applicativo le società con azioni quotate e quelle emittenti strumenti finanziari quotati in mercati regolamentati (“società quotate ex TUSP”) e i Gruppi di Azione Locale (GAL) sono individuati mediante elenchi ufficiali.

#### SEDE LEGALE DELLA PARTECIPATA

NOME DEL CAMPO	Indicazioni per la compilazione
Stato	Italia
Provincia	TN
Comune	RIVA DEL GARDA
CAP *	38060
Indirizzo *	Parco Lido
Telefono *	0464.520000
FAX *	0464.555255
Email *	info@rivaafc.it

\*Campo con compilazione facoltativa.

#### SETTORE DI ATTIVITÀ DELLA PARTECIPATA

Indicare il settore ATECO rappresentativo dell’attività svolta. Nel caso in cui i settori siano più di uno, indicarli in ordine decrescente di importanza. Non è più richiesto indicare il peso di ciascuna attività.

La lista dei codici Ateco è disponibile al link <http://www.istat.it/it/strumenti/definizioni-e-classificazioni/ateco-2007>

NOME DEL CAMPO	Indicazioni per la compilazione
Attività 1	82.3 organizzazione e gestione in proprio o tramite terzi di fiere, congressi, mostre e manifestazioni commerciali
Attività 2	
Attività 3	
Attività 4	



**DATI SINTETICI DI BILANCIO DELLA PARTECIPATA**

NOME DEL CAMPO	Indicazioni per la compilazione
Numero medio di dipendenti	45
Approvazione bilancio 2023	si
Tipologia di contabilità	Contabilità economico-patrimoniale
Tipologia di schema di bilancio <sup>(3)</sup>	Codice civile (ex art.2424 e seguenti)

<sup>(3)</sup> Compilare il campo "Tipologia di schema di bilancio" solo se nel campo precedente è stato selezionato "Contabilità economico-patrimoniale".

Compilare l'appropriata sotto-sezione in base alla tipologia di contabilità adottata ("Contabilità economico patrimoniale" o "Contabilità finanziaria").

Se lo schema di bilancio adottato è di tipo "Bancario-assicurativo" la sezione **non deve essere compilata**.

**ATTENZIONE:** l'applicativo richiede la compilazione della sezione dati di bilancio d'esercizio solo nel caso in cui, secondo le informazioni acquisite da InfoCamere, la società non depositi, presso il Registro Imprese, il bilancio d'esercizio in formato elaborabile secondo lo standard XBRL.

**Contabilità economico-patrimoniale – bilancio d'esercizio**

Se la Tipologia di schema di bilancio adottata è "Codice Civile ex art.2424 e seguenti", compilare **tutti i campi** della sotto-sezione.

Se la Tipologia di schema di bilancio adottata è "Principi contabili internazionali (IAS-IFRS)" compilare **tutti i campi esclusi quelli contrassegnati dalla (X)**.

NOME DEL CAMPO	Indicazioni per la compilazione
B) I-Immobilizzazioni immateriali (X)	
B) II-Immobilizzazioni materiali (X)	
B) III-Immobilizzazioni finanziarie (X)	
Totale Immobilizzazioni (B) (X)	
C) II-Crediti (valore totale) (X)	
Totale Attivo	
A) I Capitale / Fondo di dotazione	
A) Totale Riserve (da II a VII + X) / Totale Riserve	
A) VIII Utili (perdite) portati a nuovo	
A) IX Utili (perdite) esercizio	
Perdita ripianata nell'esercizio	
Patrimonio Netto	
D) – Debiti (valore totale) (X)	
Totale passivo	
A. Valore della produzione/Totale Ricavi	
A1) Ricavi delle vendite e delle prestazioni / Ricavi	
A5) Altri Ricavi e Proventi	
di cui "Contributi in conto esercizio" (X)	
B. Costi della produzione /Totale costi	
B.9 Costi del personale / Costo del lavoro	
C.15) Proventi da partecipazioni	
C.16) Altri proventi finanziari	
C17) Interessi e altri oneri finanziari	
C.17bis) Utili e perdite su cambi	
Totale C) – Proventi e oneri finanziari	

NOME DEL CAMPO	Indicazioni per la compilazione
Totale D) – Rettifiche di valore di attività e passività finanziarie	
di cui D18a) Rettifiche di valore di attività finanziarie – Rivalutazioni di partecipazioni	

#### Contabilità finanziaria

**ATTENZIONE:** La sezione deve essere compilata solamente se la partecipata adotta una contabilità finanziaria.

NOME DEL CAMPO	Indicazioni per la compilazione
Numero medio dipendenti	
Capitale o fondo di dotazione	
Avanzo/Disavanzo di esercizio	
Patrimonio netto	
Crediti (contabilità finanziaria)	
Totale Entrate	
Debiti (contabilità finanziaria)	
Totale Uscite	
Costi del Personale	

#### QUOTA DI POSSESSO (quota diretta e/o indiretta)

NOME DEL CAMPO	Indicazioni per la compilazione
Tipologia di Partecipazione	Partecipazione indiretta
Quota diretta <sup>(5)</sup>	
Codice Fiscale Tramite <sup>(6)</sup>	01807370224
Denominazione Tramite <sup>(6)</sup>	Trentino trasporti s.p.a.
Quota detenuta dalla Tramite nella partecipata <sup>(7)</sup>	4,89%

<sup>(4)</sup> Se la partecipazione è diretta o sia diretta che indiretta, inserire la quota detenuta direttamente dall'Amministrazione nella partecipata.

<sup>(5)</sup> Compilare se per "Tipologia di Partecipazione" è stato indicato "Partecipazione Indiretta" o "Partecipazione diretta e indiretta". Inserire CF e denominazione dell'ultima tramite attraverso la quale la partecipata è detenuta indirettamente dall'Amministrazione.

<sup>(6)</sup> Inserire la quota di partecipazione che la tramite detiene nella partecipata.

#### QUOTA DI POSSESSO – TIPO DI CONTROLLO

**ATTENZIONE:** compilare il campo "*Tipo di controllo*" se la partecipata è una Società, il campo "*Tipo di controllo (organismo)*" se la partecipata è un organismo. Non sono considerati "organismi" – a titolo esemplificativo - i soggetti che rientrano nel perimetro soggettivo del TUSP, come i consorzi e le aziende speciali di cui, rispettivamente all'art. 31 e all'art. 114 del TUEL, gli enti pubblici economici, gli enti pubblici non economici.

Indicare il tipo di controllo esercitato dall'Amministrazione sulla partecipata. Con riferimento alle forme societarie, ai fini del controllo\* è necessario tener conto, oltre che della quota diretta, anche di eventuali quote indirette detenute dall'Amministrazione nella partecipata. Nel caso di società partecipata indirettamente, in via generale, inserire il tipo di controllo esercitato dall'Amministrazione sulla "tramite".

NOME DEL CAMPO	Indicazioni per la compilazione
Tipo di controllo	nessuno
Tipo di controllo (organismo)	Scegliere un elemento.

\*Per la definizione di controllo si rinvia all'atto di [orientamento del 15 febbraio 2018](#) emanato della Struttura di indirizzo, monitoraggio e controllo sull'attuazione del TUSP e alla deliberazione della Corte dei conti, Sezioni riunite in sede di controllo, 20 giugno 2019, n. 11/SSRRCO/QMIG/19.

#### AFFIDAMENTI

NOME DEL CAMPO	Indicazioni per la compilazione
La partecipata svolge servizi per l'Amministrazione?	Scegliere un elemento.

Se la partecipata non ha svolto servizi per l'Amministrazione nell'anno di riferimento della rilevazione i campi sottostanti non devono essere compilati.

Settore	
Ente Affidante	Scegliere un elemento.
Specificazione Ente Affidante*	
Modalità affidamento	Scegliere un elemento.
Importo impegnato nell'anno oggetto di rilevazione (importo annuale di competenza)	

\*Campo testuale con compilazione obbligatoria se nel campo "Ente affidante" è stato selezionato nel menu a tendina la voce "Altro".

#### DATI CONTABILI DERIVANTI DAL RAPPORTO DI PARTECIPAZIONE

NOME DEL CAMPO	Indicazioni per la compilazione		
L'Amministrazione ha oneri per contratti di servizio nei confronti della partecipata?	Scegliere un elemento.		
	IMPEGNI	PAGAMENTI C/COMPETENZA	PAGAMENTI C/RESIDUI
Oneri per contratti di servizio <sup>(8)</sup>			
L'Amministrazione ha altri oneri o spese (diversi da quelli per contratti di servizio) nei confronti della partecipata?	Scegliere un elemento.		
	IMPEGNI	PAGAMENTI C/COMPETENZA	PAGAMENTI C/RESIDUI
Oneri per trasferimenti in conto capitale <sup>(8)</sup>			
Oneri per trasferimenti in conto esercizio <sup>(8)</sup>			
Oneri per copertura di disavanzi o perdite <sup>(8)</sup>			
Oneri per acquisizione di quote societarie <sup>(8)</sup>			
Oneri per aumento di capitale (non ai fini di ripiano perdite) <sup>(8)</sup>			
Oneri per trasformazione, cessazione, liquidazione <sup>(8)</sup>			
Oneri per garanzie (fidejussioni, lettere patronage, altre forme) <sup>(8)</sup>			
Escussioni nei confronti dell'ente delle garanzie concesse <sup>(8)</sup>			

NOME DEL CAMPO	Indicazioni per la compilazione		
Altre spese verso organismi partecipati <sup>(8)</sup>			
Totale oneri <sup>(8)</sup>			
L'Amministrazione riceve dividendi e/o altre entrate dalla partecipata?	Scegliere un elemento.		
	ACCERTATI	RISCOSSIONI C/COMPETENZA	RISCOSSIONI C/RESIDUI
Dividendi/utili distribuiti dalla Partecipata all'Amministrazione <sup>(8)</sup>			
Entrate per cessione quote <sup>(8)</sup>			
Altre entrate da organismi partecipati <sup>(8)</sup>			
Totale entrate <sup>(8)</sup>			
Crediti nei confronti della partecipata <sup>(9)</sup>			
Debiti nei confronti della partecipata <sup>(9)</sup>			
Accantonamenti al fondo perdite società partecipate			
Importo totale delle garanzie prestate (fidejussioni, lettere patronage, altre forme) al 31/12 <sup>(10)</sup>			

<sup>(7)</sup> Compilare il campo se l'Amministrazione ha risposto "sì" alla domanda precedente.

<sup>(8)</sup> Indicare la somma dei crediti/debiti in Conto Competenza e in Conto Residui.

<sup>(9)</sup> Indicare l'importo delle garanzie in essere al 31/12 (comprese quelle accese nell'esercizio).

NOME DEL CAMPO	Indicazioni per la compilazione
Note sulla partecipazione*	

\*Campo testuale con compilazione facoltativa.



***SCHEDE DI RILEVAZIONE  
PER LA  
REVISIONE PERIODICA DELLE PARTECIPAZIONI  
da approvarsi entro il 31/12/2024  
(Art. 20, c. 1, TUSP)***

**TRENTINO TRASPORTI S.P.A.**

**Dati relativi alle partecipazioni *indirette*  
detenute al 31/12/2023**

### DATI ANAGRAFICI DELLA PARTECIPATA

NOME DEL CAMPO	Indicazioni per la compilazione
Codice Fiscale	01235070222
Denominazione	RIVA DEL GARDA – FIERECONGRESSI S.P.A.
Data di costituzione della partecipata	1988
Forma giuridica	Società per azioni
Tipo di fondazione	Scegliere un elemento.
Altra forma giuridica	
Stato di attività della partecipata	attiva
Data di inizio della procedura <sup>(1)</sup>	
Società con azioni quotate in mercati regolamentati <sup>(2)</sup>	
Società che ha emesso strumenti finanziari quotati in mercati regolamentati (ex TUSP) <sup>(2)</sup>	
La società è un GAL <sup>(2)</sup>	

<sup>(1)</sup> Compilare solo se nel campo “stato di attività della partecipata” è stato indicato che sono in corso procedure di liquidazione oppure procedure concorsuali.

<sup>(2)</sup> Nell’applicativo le società con azioni quotate e quelle emittenti strumenti finanziari quotati in mercati regolamentati (“società quotate ex TUSP”) e i Gruppi di Azione Locale (GAL) sono individuati mediante elenchi ufficiali.

### SEDE LEGALE DELLA PARTECIPATA

NOME DEL CAMPO	Indicazioni per la compilazione
Stato	Italia
Provincia	TN
Comune	RIVA DEL GARDA
CAP*	38060
Indirizzo*	Parco Lido
Telefono*	0464.520000
FAX*	0464.555255
Email*	info@riva.fc.it

\* campo con compilazione facoltativa

### SETTORE DI ATTIVITÀ DELLA PARTECIPATA

Indicare il settore ATECO rappresentativo dell’attività svolta. Nel caso in cui i settori siano più di uno, indicarli in ordine decrescente di importanza. Non è più richiesto indicare il peso di ciascuna attività.

La lista dei codici Ateco è disponibile al link <http://www.istat.it/it/strumenti/definizioni-e-classificazioni/ateco-2007>

NOME DEL CAMPO	Indicazioni per la compilazione
Attività 1	82.3 organizzazione e gestione in proprio o tramite terzi di fiere, congressi, mostre e manifestazioni commerciali
Attività 2	
Attività 3	
Attività 4	

# ULTERIORI INFORMAZIONI SULLA PARTECIPATA \*

NOME DEL CAMPO	Indicazioni per la compilazione
Società in house	no
Previsione nello statuto di limiti sul fatturato <sup>(3)</sup>	Scegliere un elemento.
Società contenuta nell'allegato A al D.Lgs. n. 175/2016	
Società a partecipazione pubblica di diritto singolare (art.1, c. 4, lett. A) #	Scegliere un elemento.
Riferimento normativo società di diritto singolare <sup>(3)</sup>	no
La società adotta un sistema di contabilità analitica e separata per attività?	Scegliere un elemento.
Specificare se la disciplina applicata è stata dettata da:	Scegliere un elemento.
Società esclusa dall'applicazione dell'art. 4 con DPCM (art. 4, c. 9)	Scegliere un elemento.
Società esclusa dall'applicazione dell'art. 4 con provvedimento del Presidente della Regione o delle Prov. Autonome (art. 4, c. 9)	Scegliere un elemento.
Riferimento normativo atto esclusione <sup>(4)</sup>	

\* La compilazione della Sezione "Ulteriori Informazioni sulla partecipata" non è richiesta per "società quotate ex TUSP", se la società è un GAL oppure se lo stato di attività della società è "in liquidazione" o "soggetta a procedure concorsuali".

<sup>(3)</sup> Compilare il campo solo se nel campo precedente è stato scelto "sì"

<sup>(4)</sup> Compilare il campo solo se in uno dei campi precedenti è stato scelto "sì"

# Per la nozione giuridica di "società a partecipazione pubblica di diritto singolare" di cui all'art. 1, comma 4, del TUSP, si veda l'orientamento della Struttura di monitoraggio disponibile sul sito del DT al seguente link:

[http://www.dt.tesoro.it/export/sites/sitodt/modules/documenti\\_it/patrimonio\\_pubblico/patrimonio\\_pa/Orientamento\\_del\\_18\\_novembre\\_2019\\_xSocietx\\_a\\_partecipazione\\_pubblica\\_di\\_diritto\\_singolarex.pdf](http://www.dt.tesoro.it/export/sites/sitodt/modules/documenti_it/patrimonio_pubblico/patrimonio_pa/Orientamento_del_18_novembre_2019_xSocietx_a_partecipazione_pubblica_di_diritto_singolarex.pdf)

# **DATI DI BILANCIO PER LA VERIFICA TUSP\***

NOME DEL CAMPO	Anno 2023
Tipologia di attività svolta	Attività produttive di beni e servizi
Numero medio di dipendenti	45
Numero dei componenti dell'organo di amministrazione	7
Compenso dei componenti dell'organo di amministrazione	51.145
Numero dei componenti dell'organo di controllo	3 Collegio Sindacale (+2 sindaci supplenti) +1 società revisione
Compenso dei componenti dell'organo di controllo	37.245

NOME DEL CAMPO	2023	2022	2021	2020	2019
Approvazione bilancio	sì	sì	sì	sì	sì
Risultato d'esercizio	318.060	-2.443.766	+1.649.929	-1.042.238	+261.578

\* La compilazione della Sezione "Dati di bilancio per la verifica TUSP" non è richiesta per le "società quotate ex TUSP", se lo stato di attività della società è "in liquidazione" o "soggetta a procedure concorsuali".

**ATTENZIONE:** l'applicativo richiede la compilazione esclusivamente di una delle seguenti quattro sotto-sezioni di "DATI DI BILANCIO PER LA VERIFICA TUSP".

## **1. Attività produttive di beni e servizi o Distretti tecnologici**

Compilare la seguente sotto-sezione se la "Tipologia di attività svolta" dalla partecipata è: "Attività produttive di beni e servizi" o "**Attività di promozione e sviluppo di progetti di ricerca finanziati (Distretti tecnologici)**".

NOME DEL CAMPO	2023	2022	2021
A1) Ricavi delle vendite e delle prestazioni	17.182.970	10.432.522	3.244.297
A5) Altri Ricavi e Proventi	1.169.839	1.222.323	8.548.842
di cui Contributi in conto esercizio	569.568	634.514	6.433.365

## **2. Attività di Holding**

Compilare la seguente sotto-sezione se la "Tipologia di attività svolta" dalla partecipata è: "**Attività consistenti nell'assunzione di partecipazioni in società esercenti attività diverse da quella creditizia e finanziaria (Holding)**".

NOME DEL CAMPO	2023	2022	2021
A1) Ricavi delle vendite e delle prestazioni			
A5) Altri Ricavi e Proventi			
di cui Contributi in conto esercizio			
C15) Proventi da partecipazioni			
C16) Altri proventi finanziari			
C17 bis) Utili e perdite su cambi			
D18 a) Rettifiche di valore di attività finanziarie - Rivalutazioni di partecipazioni			



### 3. Attività bancarie e finanziarie

Compilare la seguente sotto-sezione se la “*Tipologia di attività svolta*” dalla partecipata è: “**Attività bancarie e finanziarie**”.

NOME DEL CAMPO	2023	2022	2021
Interessi attivi e proventi assimilati			
Commissioni attive			

### 4. Attività assicurative

Compilare la seguente sotto-sezione se la “*Tipologia di attività svolta*” dalla partecipata è: “**Attività assicurative**”.

NOME DEL CAMPO	2023	2022	2021
I.1 Conto Tecnico dei rami danni - Premi di competenza, al netto delle cessioni in riassicurazione			
I.3 Conto Tecnico dei rami danni - Altri proventi tecnici, al netto delle cessioni in riassicurazione			
II.1 Conto Tecnico dei rami vita - Premi dell'esercizio, al netto delle cessioni in riassicurazione			
II.4 Conto Tecnico dei rami vita - Altri proventi tecnici, al netto delle cessioni in riassicurazione			

### QUOTA DI POSSESSO (quota diretta e/o indiretta)

NOME DEL CAMPO	Indicazioni per la compilazione
Tipologia di Partecipazione	Partecipazione indiretta
Quota diretta <sup>(5)</sup>	
Codice Fiscale Tramite <sup>(6)</sup>	
Denominazione Tramite (organismo) <sup>(6)</sup>	Trentino Trasporti s.p.a.
Quota detenuta dalla Tramite nella società <sup>(7)</sup>	4,89%

<sup>(5)</sup> Se la partecipazione è diretta o sia diretta che indiretta, inserire la quota detenuta direttamente dall'Amministrazione nella società.

<sup>(6)</sup> Compilare se per “Tipologia di Partecipazione” è stato indicato “Partecipazione Indiretta” o “Partecipazione diretta e indiretta”. Inserire CF e denominazione dell'ultima tramite attraverso la quale la società è indirettamente partecipata dall'Amministrazione.

<sup>(7)</sup> Inserire la quota di partecipazione che la “tramite” detiene nella società.

### QUOTA DI POSSESSO – TIPO DI CONTROLLO

Indicare il tipo di controllo\* esercitato dall'Amministrazione sulla partecipata. Ai fini del controllo è necessario tener conto, oltre che della quota diretta, anche di eventuali quote indirette detenute dall'Amministrazione nella partecipata. Nel caso di società partecipata indirettamente, in via generale, inserire il tipo di controllo esercitato dall'Amministrazione sulla “tramite”.

NOME DEL CAMPO	Indicazioni per la compilazione
Tipo di controllo	nessuno

\*Per la definizione di controllo si rinvia all'atto di [orientamento del 15 febbraio 2018](#) emanato della Struttura di indirizzo, monitoraggio e controllo sull'attuazione del TUSP e alla deliberazione della Corte dei conti, Sezioni riunite in sede di controllo, 20 giugno 2019, n. 11/SSRRCO/QMIG/19.

#### INFORMAZIONI ED ESITO PER LA RAZIONALIZZAZIONE

NOME DEL CAMPO	Indicazioni per la compilazione
Partecipazione ancora detenuta alla data di adozione del provvedimento	Sì

Se la partecipazione è ancora detenuta alla data di adozione del provvedimento continuare con la compilazione dei campi di seguito riportati. Altrimenti, se la partecipazione non è più detenuta alla data di adozione del provvedimento, deve essere compilata la scheda "Partecipazione non più detenuta" in base alla tipologia della razionalizzazione realizzata.

Società controllata da una quotata	No
CF della società quotata controllante <sup>(8)</sup>	
Denominazione della società quotata controllante <sup>(8)</sup>	
La partecipata svolge un'attività di produzione di beni e servizi a favore dell'Amministrazione?	Scegliere un elemento.
Attività svolta dalla Partecipata	gestione di spazi fieristici e organizzazione di eventi fieristici (Art. 4, c. 7)
Descrizione dell'attività	Gestione di spazi fieristici e organizzazione di eventi fieristici
Quota % di partecipazione detenuta dal soggetto privato <sup>(9)</sup>	
Svolgimento di attività analoghe a quelle svolte da altre società (art.20, c.2 lett.c)	Scegliere un elemento.
Necessità di contenimento dei costi di funzionamento (art.20, c.2 lett.f)	no
Necessità di aggregazione di società (art.20, c.2 lett.g)	no
L'Amministrazione ha fissato, con proprio provvedimento, obiettivi specifici sui costi di funzionamento della partecipata? (art.19, c, 5) <sup>(10)</sup>	no
Esito della revisione periodica <sup>(11)</sup>	mantenimento senza interventi
Modalità (razionalizzazione) <sup>(12)</sup>	Scegliere un elemento.
Termine previsto per la razionalizzazione <sup>(12)</sup>	
Dichiarazione di Cessione a titolo oneroso in Revisione straordinaria <sup>(13)</sup>	Scegliere un elemento.
Applicazione dell'art.24, comma 5-ter <sup>(14)</sup> §	Scegliere un elemento.
Note*	Trattandosi di partecipazione indiretta, detenuta attraverso una Società di sistema soggetta ad indirizzo e coordinamento della Provincia autonoma di Trento, l'Ente locale si rimette – anche nel rispetto dei poteri riservati alla Giunta provinciale dalla vigente Convenzione di governance di Trentino Trasporti s.p.a. – alle valutazioni espresse dalla Provincia nel proprio Programma di razionalizzazione delle partecipazioni societarie, in ordine alle azioni da intraprendere rispetto alla partecipazione indiretta in oggetto.

<sup>(8)</sup> Compilare il campo solo se nel campo "Società controllata da una quotata" è stato scelto "sì".

<sup>(9)</sup> Compilare il campo se "Attività svolta dalla Partecipata" precedentemente selezionata è "Realizzazione e gestione di opera pubblica ovvero organizzazione e gestione di servizio di interesse generale tramite PPP (Art.4, c.2, lett.c)".

<sup>(10)</sup> Compilare il campo se "Tipo di controllo" è stato selezionato elemento diverso da "nessuno".

<sup>(11)</sup> La compilazione del campo non è richiesta per le società in liquidazione, per quelle soggette a procedure concorsuali e per i GAL.

<sup>(12)</sup> Campo obbligatorio se per "Esito della revisione periodica" è stato selezionato "Razionalizzazione".

<sup>(13)</sup> Nel campo l'Amministrazione deve specificare se nel provvedimento di revisione straordinaria, adottato ai sensi dell'art. 24 del TUSP, era stato indicato l'esito "Cessione a titolo oneroso". La compilazione non è richiesta se la società è in liquidazione, è soggetta a procedura concorsuale, è un GAL o nel caso in cui nel campo "Attività svolta dalla partecipata" sia stato

selezionato “Coordinamento e attuazione patti territoriali e contratti d'area ex delibera CIPE 21/03/1997 (Art. 26, c.7) oppure “Gestione delle case da gioco – società già costituita e autorizzata alla data del 23/09/2016 (art. 26, c. 12 sexies)”.

<sup>(14)</sup> Nel campo l'Amministrazione deve dichiarare se la misura di cessione a titolo oneroso non è stata attuata ai sensi dell'art. 24, comma 5-ter. Il campo va compilato nel caso in cui la risposta al campo precedente “Dichiarazione di Cessione a titolo oneroso in Revisione straordinaria” sia Sì.

§ Nuovo campo rispetto alla rilevazione precedente.

\* Campo con compilazione facoltativa.

## COMUNE DI TERRE D'ADIGE

### Provincia di Trento

Verbale n. 14

OGGETTO: parere del revisore sulla ricognizione ordinaria delle partecipazioni societarie possedute dal Comune alla data del 31/12/2023

Il revisore, visti la proposta di deliberazione e relativi allegati da sottoporre all'approvazione del Consiglio comunale, considerato che:

- ai sensi dell'art. 18, comma 3 bis 1, della L.P. 1 febbraio 2005 n. 1, come modificato dalla L.P. 29 dicembre 2016 n. 19, gli Enti locali della Provincia di Trento sono tenuti con atto triennale, eventualmente aggiornabile entro il 31 dicembre di ogni anno, a effettuare la ricognizione ordinaria delle partecipazioni societarie. Detta ricognizione tiene luogo alla razionalizzazione periodica delle partecipazioni pubbliche, di cui all'art. 20 d.lgs. n. 175/2016. Per la procedura è reso disponibile, dal competente Ministero, l'applicativo Partecipazioni del Dipartimento del Tesoro, che provvede sia alla raccolta dei dati relativi al censimento annuale, adempimento sempre in capo all'Ente, che all'acquisizione dei provvedimenti di razionalizzazione/ricognizione periodica delle partecipazioni. Il provvedimento deve essere trasmesso alla sezione di controllo territorialmente competente della Corte dei conti, attraverso l'applicativo ConTE ed alla Struttura per l'indirizzo, il controllo e il monitoraggio sull'attuazione del d.lgs. n. 175/2016, costituita presso il MEF, attraverso l'applicativo Partecipazioni suindicato, con le modalità comunicate agli utenti registrati;

- tali disposizioni assolvono, nel contesto locale, alle finalità di cui all'analogo adempimento, previsto dalla normativa statale all'art. 20 D.Lgs. 19 agosto 2016 n. 175 e trovano applicazione *"a partire dal 2018, con riferimento alla situazione del 31/12/2017"* (art. 7, co. 11, L.P. 29/12/2016 n. 19);

- ai sensi dell'art. 7 della L.P. 19/2016, il Comune ha provveduto ad effettuare una ricognizione di tutte le partecipazioni possedute al 31 dicembre 2016, data di entrata in vigore della suddetta legge provinciale:

- o il cessato Comune di Zambana, con deliberazione n. 30 di data 28.09.2017, modificata con successiva deliberazione del consiglio comunale n. 38 di data 22.12.2017, operava la ricognizione straordinaria ai sensi dell'articolo 7, comma 10, della L.P. 29 dicembre 2016 n. 19, delle partecipazioni dirette e indirette possedute alla data del 31.12.2016;
- o il cessato Comune di Nave San Rocco, con deliberazione n. 28 di data 28.09.2017, operava la ricognizione straordinaria ai sensi dell'articolo 7, comma 10, della L.P. 29 dicembre 2016 n. 19, delle partecipazioni dirette e indirette possedute alla data del 31.12.2016;

- con L.R. 19 ottobre 2016, nr. 12 è stato istituito il nuovo Comune di Terre d'Adige, mediante la fusione dei Comuni di Nave San Rocco e Zambana, a decorrere dal 1° gennaio 2019. La circoscrizione territoriale del Comune di Terre d'Adige è costituita dalle circoscrizioni territoriali dei Comuni di Nave San Rocco e Zambana e, ai sensi dell'articolo 3 della legge istitutiva, il Comune di Terre d'Adige subentra nella titolarità di tutti i beni mobili e immobili e di tutte le situazioni giuridiche attive e passive dei Comuni di origine di Nave San Rocco e Zambana. Con deliberazione del Consiglio comunale n. 57 del 22.12.2020 si operava la ricognizione ordinaria delle partecipazioni societarie e censimento annuale delle partecipazioni pubbliche al 31.12.2019 del Comune di Terre d'Adige e con la n. 43 del 29.12.2021 si procedeva alla ricognizione ordinaria delle partecipazioni societarie al 31.12.2020.
- nel provvedimento di ricognizione, di competenza del Consiglio comunale, vanno considerate esclusivamente le partecipazioni in società, come definite dall'art. 3 co. 1 lett. l) d.lgs. n. 175/2016, detenute in forma diretta ovvero indiretta, purché attraverso società o altri organismi soggetti a controllo, anche congiunto, da parte dell'amministrazione pubblica. Non sono prese in considerazione le partecipazioni in associazioni, fondazioni o altri enti di diritto privato, né le partecipazioni indirette detenute per il tramite di organismi non controllati dall'Ente locale.

Visti:

- il Decreto Legislativo 19 agosto 2016 n. 175 "Testo Unico in materia di società a partecipazione pubblica";
- il Decreto Legislativo 16 giugno 2017 n. 100;
- l'articolo 7 della L.P. 29 dicembre 2016 n. 19;
- la Legge 23 dicembre 2014, n. 190;
- La L.P. 19.07.1990, nr. 23;
- il Codice degli enti locali della Regione autonoma Trentino-Alto Adige, approvato con L.R. 03.05.2018 n. 2 e ss.mm.;
- lo Statuto comunale approvato con deliberazione del Consiglio comunale n. 10 del 05.03.2020;
- il Regolamento per la disciplina dei controlli interni approvato con decreto del Commissario Straordinario n. 36 del 08.02.2019.

Preso atto che:

- l'Ente ritiene di confermare il mantenimento, non sussistendo motivazioni per l'alienazione o la razionalizzazione, di tutte le società come indicato nel documento di ricognizione alla data del 31/12/2023

- Le partecipazioni possedute dal Comune di Terre d'Adige al 31.12.2023 risultano le seguenti:

### Partecipazioni dirette

Codice fiscale società	Denominazione società	Anno di costituzione	% Quota di partecipazione	Attività svolta
'01579450220	AIR AZIENDA INTERCOMUNALE ROTALIANA S.P.A. SOC. BENEFIT	1997	0,02%	35.11
'01533550222	CONSORZIO DEI COMUNI TRENINO SOC. COOP.	1996	0,54%	82.99.99
01614640223	DOLOMITI ENERGIA HOLDING SPA	1998	0,00064%	70.11 35.11 71.20.10
00320420227	PAGANELLA 2001 SPA	1976	7,18%	49.39.01
00990320228	TRENTINO DIGITALE s.p.a.	1983	0,0113%	62.02
02002380224	TRENTINO RISCOSSIONI S.P.A.	2006	0,0292%	82.99.1
01807370224	TRENTINO TRASPORTI S.P.A.	2002	0,00838%	49.31 68.20.01 58.11

### Partecipazioni indirette

Codice fiscale società	Denominazione società	Anno di costituzione	Denominazione società/organismo tramite	% Quota di partecipazione e indiretta	Attività svolta
01614640223	DOLOMITI ENERGIA HOLDING SPA	1998	A.I.R. SPA	0,99%	35.13
01812630224	DOLOMITI ENERGIA SPA	1998	A.I.R. SPA	3,68%	35.14
01699790224	PRIMIERO ENERGIA	1998	A.I.R. SPA	2,54%	35.13
01932800228	S.E.T. DISTRIBUZIONE	1998	A.I.R. SPA	1,17%	35.13
00107860223	BANCA PER IL TRENINO ALTO ADIGE SOC. COOP.	1898	CONSORZIO DEI COMUNI TRENINI SOC. COOP.	0,046%	64.19.1
00110640224	FEDERAZIONE TRENINA DELLA COOPERAZIONE SOC. COOP.	1945	CONSORZIO DEI COMUNI TRENINI SOC. COOP.	0,132%	82.99.99
01932800228	SET DISTRIBUZIONE SPA	2005	CONSORZIO DEI COMUNI TRENINI SOC. COOP.	0,046%	35.13.00
01850080225	A.p.t. Trento s.cons.a r.l. - Via Giannantonio Mancini 2 - TRENTO	2003	TRENTINO TRASPORTI SPA	1,075%	79.11
02313310241	CAF INTERREGIONALE DIPENDENTI SRL	1993	TRENTINO TRASPORTI SPA	0,0468%	69.20.1
02130300227	CAR SHARING TRENINO SOC. COOP.	2009	TRENTINO TRASPORTI SPA	9,597%	77.11
01235070222	RIVA DEL GARDA FIERE E CONGRESSI SPA - Parco Lido - RIVA DEL GARDA (TN)		TRENTINO TRASPORTI SPA	4,89%	82.3

Tutto ciò premesso, il Revisore **esprime parere favorevole** sulla proposta di deliberazione relativa alla ricognizione ordinaria delle partecipazioni possedute dal Comune alla data del 31/12/2023.

Mezzolombardo, 09/12/2024

Il revisore  
Lucia Corradini

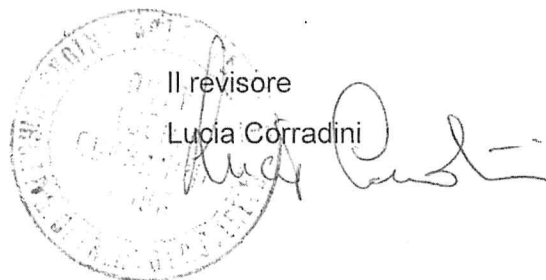
A circular official stamp of the Comune di Mezzolombardo is visible, partially overlapping the signature. The stamp contains the text "COMUNE DI MEZZOLOMBARDO" and "UFFICIO DEL REVISORE". To the right of the stamp is a handwritten signature in black ink, which appears to be "Lucia Corradini".

---

Data lettura del presente verbale, viene approvato e sottoscritto.

Il Presidente  
F.to Vanda Dallaserra

Il Segretario Comunale Reggente  
F.to Sabrina Setti

---

---

**Relazione di Pubblicazione**

Il presente verbale è in pubblicazione all'Albo Comunale di Terre d'Adige per dieci giorni consecutivi con decorrenza dal 30/12/2024.

Il Segretario Comunale Reggente  
F.to Sabrina Setti

Copia conforme all'originale, in carta libera per uso amministrativo.

Terre d'Adige li, 30/12/2024

Il Segretario Comunale Reggente  
Sabrina Setti

---

**Relazione di Pubblicazione**

Il presente verbale è stato pubblicato all'Albo Comunale di Terre d'Adige per dieci giorni consecutivi con decorrenza dal 30/12/2024 senza opposizioni.

Il Segretario Comunale Reggente  
Sabrina Setti

Deliberazione divenuta esecutiva il 10/01/2025 ai sensi dell'articolo 183 comma 3 del Codice degli enti locali della Regione autonoma Trentino-Alto Adige, approvato con L.R. 03.05.2018 n. 2.

Il Segretario Comunale Reggente  
Sabrina Setti

---