



NAVE SAN ROCCO

COMUNE DI TERRE D'ADIGE

Provincia di Trento



ZAMBANA

VERBALE DI DELIBERAZIONE N. 57 del Consiglio comunale

Adunanza di prima convocazione - Seduta pubblica

OGGETTO: Ricognizione ordinaria delle partecipazioni societarie e censimento annuale delle partecipazioni pubbliche al 31.12.2019 dal Comune di Terre d'Adige.

L'anno duemilaventi addì ventidue del mese di dicembre alle ore 19:30 nel teatro comunale, a seguito di regolari avvisi recapitati a termini di legge, si è convocato il Consiglio comunale.

Presenti i signori:

ASSENTE
giust. ingiust.

DALLASERRA Vanda	- Presidente
BONADIMAN Luca	- Consigliere
CASET Maria Rita	- Consigliere
CASTELLAN Katia	- Consigliere
CHISTÉ Alessio	- Consigliere
CHISTÉ Gabriele	- Consigliere
COVA Tullio	- Consigliere
DEVIGILI Christian	- Consigliere
FILIPPOZZI Christian	- Consigliere
GASPERI Giulia	- Consigliere
MOSER Davide	- Consigliere
PIAZZERA Chiara	- Consigliere
PILATI Giacomo	- Consigliere
RONCADOR Roberto	- Consigliere
TASIN Renato	- Sindaco
VALER Joseph	- Consigliere
ZADRA Sergio	- Consigliere
ZENI Marco	- Consigliere

Assiste il Segretario Comunale dott. Adriano BEVILACQUA.

Riconosciuto legale il numero degli intervenuti, Vanda DALLASERRA nella sua qualità di Presidente assume la presidenza e dichiara aperta la seduta per la trattazione dell'oggetto suindicato.

Pareri istruttori resi ai sensi degli articoli 185 e 187 del Codice degli Enti Locali della Regione Autonoma Trentino-Alto Adige approvato con L.R. 3 maggio 2018 nr. 2.

Oggetto: Ricognizione ordinaria delle partecipazioni societarie e censimento annuale delle partecipazioni pubbliche al 31.12.2019 dal Comune di Terre d'Adige.

PARERE DI REGOLARITA' TECNICO-AMMINISTRATIVA

Effettuata regolarmente l'istruttoria relativa alla proposta di provvedimento richiamata in oggetto, si esprime, ai sensi degli articoli 185 e 187 della L.R. 3 maggio 2018 n. 2, parere favorevole in ordine ai riflessi del medesimo sulla regolarità e sulla correttezza dell'azione amministrativa.

Terre d'Adige, 15/12/2020

IL SEGRETARIO COMUNALE

F.to (dott. Adriano Bevilacqua)

PARERE DI REGOLARITA' CONTABILE

Effettuata regolarmente l'istruttoria relativa alla proposta di provvedimento richiamata in oggetto, si esprime, ai sensi degli articoli 185 e 187 della L.R. 3 maggio 2018 n. 2, parere favorevole in ordine alla regolarità contabile della medesima.

Terre d'Adige, 15/12/2020

IL RESPONSABILE SERVIZI FINANZIARI

F.to (rag. Graziella Gentil)

Viene esaminata la proposta riguardante l'oggetto, corredata dei pareri favorevoli di regolarità tecnica e contabile resi dai responsabili delle strutture competenti per l'istruttoria, acquisiti ai sensi e per gli effetti degli articoli 185 e 187 del Codice degli enti locali della Regione autonoma Trentino Alto Adige approvato con Legge regionale n. 2 del 3 maggio 2018.

Premessa:

Il presente atto è assunto da questo organo deliberante ai sensi delle seguenti disposizioni:

- articolo 49 del Codice degli Enti locali della Regione autonoma Trentino-Alto adige, approvato con L.R. 03/05/2018 n. 2;
- D.Lgs. 19 agosto 2016 n. 175, emanato in attuazione dell'art. 18, legge 7 agosto 2015 n. 124, che costituisce il nuovo Testo unico in materia di Società a partecipazione Pubblica (TUSP), come integrato e modificato dal Decreto legislativo 16 giugno 2017, n. 100 (di seguito indicato con "Decreto correttivo");
- quanto disposto – ai fini dell'adeguamento dell'ordinamento locale alla normativa suddetta – dall'art. 7 della L.P. 29 dicembre 2016, n. 19;
- quanto disposto dall'art. 24 della L.P. 27 dicembre 2010, n. 27 – come modificato dal testé richiamato art. 7 L.P. n. 19/2016 cit.- secondo cui gli Enti locali della Provincia Autonoma di Trento non possono, direttamente o indirettamente, mantenere partecipazioni, anche di minoranza, in società aventi per oggetto attività di produzione di beni e servizi non strettamente necessarie al perseguimento delle proprie finalità istituzionali e comunque diverse da quelle prescritte dall'art. 4 D.lgs. n. 175/2016 cit.. Ai sensi dell'art. 24 co. 1 L.P. b. 27/2010 le condizioni di cui all'art. 4 co. 1 e 2 D.lgs. n. 175/2016 si intendono comunque rispettate qualora la partecipazione o la specifica attività da svolgere siano previste dalla normativa statale, regionale o provinciale;
- ai sensi dell'art. 18, co. 3 bis 1, l.p. 1 febbraio 2005, n. 1 e dell'art. 24 co. 4 l.p. 29 dicembre 2016, n. 19 e ss.mm.ii., gli Enti locali della Provincia di Trento sono tenuti, con atto triennale aggiornabile entro il 31 dicembre di ogni anno, alla ricognizione delle proprie partecipazioni societarie, dirette ed indirette, e ad adottare un programma di razionalizzazione, soltanto qualora siano detentrici di partecipazioni in società che integrino i presupposti indicati dalle norme citate. Tali disposizioni assolvono, nel contesto locale, alle finalità di cui all'analogo adempimento, previsto dalla normativa statale all'art. 20 d.lgs. 19 agosto 2016, n. 175 e trovano applicazione "a partire dal 2018, con riferimento alla situazione del 31 dicembre 2017" (art. 7 co. 11, l.p. 29 dicembre 2016, n. 19). Con messaggio d.d. 23 novembre u.s., pubblicato sul sito internet del Ministero dell'Economia e delle Finanze (<https://portaletesoro.mef.gov.it/it/singlenewspublic.wp?contentId=NWS184>), la Struttura ministeriale di cui all'art. 15 d.lgs. n. 175/2016, d'intesa con la Corte dei Conti, ha emanato una linea guida concernente la redazione del provvedimento di ricognizione ed eventuale razionalizzazione di cui sopra, *fatta salva la verifica di compatibilità di quanto ivi indicato con le peculiarità del contesto normativo locale*. Ciò in quanto, come è espressamente riconosciuto anche dal documento sopra citato, "le disposizioni del TUSP, adottate con atto avente forza di legge ordinaria, si applicano nelle Regioni a statuto speciale e nelle province autonome di Trento e di Bolzano solo se contengono una disciplina compatibile con quella eventualmente prevista, per la medesima materia, dai loro statuti, adottati con legge costituzionale, e dalle relative norme di attuazione."

Il Comune, fermo restando quanto sopra indicato, può mantenere partecipazioni in società:

- per lo svolgimento delle attività indicate dall'art. 4, c. 2, del TUSP, comunque nei limiti di cui al comma 1 del medesimo articolo:

- a) produzione di un servizio di interesse generale, ivi inclusa la realizzazione e la gestione delle reti e degli impianti funzionali ai servizi medesimi;
 - b) progettazione e realizzazione di un'opera pubblica sulla base di un accordo di programma fra amministrazioni pubbliche, ai sensi dell'articolo 193 del decreto legislativo n. 50 del 2016;
 - c) realizzazione e gestione di un'opera pubblica ovvero organizzazione e gestione di un servizio d'interesse generale attraverso un contratto di partenariato di cui all'articolo 180 del decreto legislativo n. 50 del 2016, con un imprenditore selezionato con le modalità di cui all'articolo 17, commi 1 e 2;
 - d) autoproduzione di beni o servizi strumentali all'ente o agli enti pubblici partecipanti o allo svolgimento delle loro funzioni, nel rispetto delle condizioni stabilite dalle direttive europee in materia di contratti pubblici e della relativa disciplina nazionale di recepimento;
 - e) servizi di committenza, ivi incluse le attività di committenza ausiliarie, apprestati a supporto di enti senza scopo di lucro e di amministrazioni aggiudicatrici di cui all'articolo 3, comma 1, lettera a), del decreto legislativo n. 50 del 2016";
- allo scopo di ottimizzare e valorizzare l'utilizzo di beni immobili facenti parte del proprio patrimonio, "in società aventi per oggetto sociale esclusivo la valorizzazione del patrimonio (...), tramite il conferimento di beni immobili allo scopo di realizzare un investimento secondo criteri propri di un qualsiasi operatore di mercato" (art. 4 co. 3);
 - qualora la società abbia per oggetto sociale prevalente la gestione di spazi fieristici e l'organizzazione di eventi fieristici, la realizzazione e la gestione di impianti di trasporto a fune per la mobilità turistico-sportiva eserciti in aree montane, nonché la produzione di energia da fonti rinnovabili (art. 4 co. 7).

È fatta salva la possibilità di mantenere partecipazioni in società che producono servizi economici di interesse generale a rete di cui all'art. 3-bis, D.L. n. 138/2011 e s.m.i., anche fuori dall'ambito territoriale del Comune.

Le società in house providing, sulle quali è esercitato il controllo analogo ai sensi dell'art. 16, D.lgs. n. 175/2016, che rispettano i vincoli in tema di partecipazione di capitali privati (co. 1) e soddisfano il requisito dell'attività prevalente producendo almeno l'80% del loro fatturato nell'ambito dei compiti affidati dagli enti soci (co.3), possono rivolgere la produzione ulteriore (rispetto a detto limite) anche a finalità diverse, fermo il rispetto dell'art.4, co. 1, d.lgs. n. 175/2016, a condizione che tale ulteriore produzione permetta di conseguire economie di scala od altri recuperi di efficienza sul complesso dell'attività principale della società.

Per effetto dell'art. 7 co. 10 l.p. n. 19/2016, entro il 30 settembre 2017, il Comune era tenuto a provvedere ad effettuare una ricognizione di tutte le partecipazioni possedute al 31 dicembre 2016, data di entrata in vigore della suddetta legge provinciale, individuando quelle che devono essere alienate.

Ai sensi dell'art. 18 co. 3 bis e 3 bis 1 L.P. 10 febbraio 2005, n. 1, tali disposizioni - applicabili agli Enti locali per effetto e nei modi stabiliti dall'art. 24 co. 4 l.p. n. 27/2010 cit. - devono essere fatte oggetto di un piano di razionalizzazione le partecipazioni per le quali si verifichi anche una sola delle seguenti condizioni:

- a) partecipazioni societarie che non possono essere detenute in conformità all'articolo 24 (Disposizioni in materia di società della Provincia e degli enti locali), comma 1, della legge provinciale 27 dicembre 2010, n. 27;
- b) società che risultano prive di dipendenti o che hanno un numero di amministratori superiore a quello dei dipendenti, con esclusione delle società che hanno come oggetto sociale esclusivo la gestione delle partecipazioni societarie;

- c) partecipazioni in società che svolgono attività analoghe o simili a quelle svolte da altre società controllate o da propri enti strumentali di diritto pubblico e privato;
- d) partecipazioni in società che, nel triennio precedente, hanno conseguito un fatturato medio non superiore a 250.000,00- Euro o in un'idonea misura alternativa di pari valore, computata sull'attività svolta nei confronti, per conto o a favore dei soci pubblici, quali, ad esempio, i costi sostenuti da questi ultimi per lo svolgimento dell'attività da parte della società o gli indicatori di rendicontabilità nell'ambito del bilancio sociale predisposto; ferma la possibilità di discostarsi, motivatamente;
- e) partecipazioni in società diverse da quelle costituite per la gestione di un servizio d'interesse generale che hanno prodotto un risultato negativo per quattro dei cinque esercizi precedenti;
- f) necessità di contenimento dei costi di funzionamento;
- g) necessità di aggregazione di società detenute in conformità all'articolo 24, comma 1, della legge provinciale n. 27 del 2010.

A tal fine l'ex Comune di Zambana, con deliberazione n. 30 di data 28.09.2017, modificata con successiva deliberazione del consiglio comunale n. 38 di data 22.12.2017, si operava la ricognizione straordinaria ai sensi dell'articolo 7, comma 10, della L.P. 29 dicembre 2016 n. 19, delle partecipazioni dirette e indirette possedute alla data del 31.12.2016, e precisamente:

Le *partecipazioni dirette* detenute dal Comune a quella data sono le seguenti:

Progressivo	Codice fiscale società	Denominazione società	Anno di costituzione	% Quota di partecipazione	Attività svolta	Partecipazione di controllo	Società in house	Quotata (ai sensi del d.lgs. n. 175/2016)	Holding pura
A	B	C	D	E	F	G	H	I	J
Dir_1	'01579450220	AZIENDA INTERCOMUNALE ROTALIANA S.P.A.	1997	0,01	35.1		SI		
Dir_2	'01533550222	CONSORZIO DEI COMUNI TRENTINI - SOCIETA'	1996	0,51	82.99.99		NO		
Dir_3	00990320228	INFORMATICA TRENTINA S.P.A.	1983	0,0142	62.01		SI		
Dir_4	02002380224	TRENTINO RISCOSSIONI S.P.A.	2006	0,016	82.99.1		SI		
Dir_5	'01807370224	TRENTINO TRASPORTI S.P.A.	1984	0,00885	68.20.01		SI		
Dir_6	01614640223	DOLOMITI ENERGIA HOLDING SPA	2009	0,00049	35.11.00		NO	*	NO
Dir_7	00320420227	PAGANELLA 2001 S.P.A.	1976	7,18	493.901		NO		

Le partecipazioni indirette del Comune erano:

Progressivo	Codice fiscale società	Denominazione società	Anno di costituzione	Denominazione società/organismo tramite	% Quota di partecipazione società/organismo tramite	% Quota di partecipazione indiretta Amministrazione	Attività svolta	Partecipazione di controllo	Società in house
A	B	C	D	E	F	G	H	I	J
Ind_1	01812630224	DOLOMITI ENERGIA S.P.A.		AIR S.P.A.	3,71		VENDITA ENERGIA ELETTRICA	NO	SI
Ind_2	01614640223	DOLOMITI ENERGIA HOLDING S.P.A.		AIR S.P.A.	0,99		DISTRIBUZIONE ENERGIA ELETTRICA, PRODUZIONE ENERGIA ELETTRICA	NO	SI
Ind_3	01932800228	SET DISTRIBUZIONE S.P.A.		AIR S.P.A.	1,27		DISTRIBUZIONE ENERGIA ELETTRICA, PRODUZIONE ENERGIA ELETTRICA	NO	SI
Ind_4	00124190224	PRIMIERO ENERGIA S.P.A.		AIR S.P.A.	2,54		PRODUZIONE ENERGIA ELETTRICA	NO	SI
Ind_5		PAGANELLA RIFUGI		PAGANELLA 2001 SPA	45,00		GESTIONE RIFUGI		
Ind_6		PAGANELLA SERVIZI SOC. CONS. ARL		PAGANELLA 2001 SPA	49,14		SERVIZI		
Ind_7		CONSORZIO SKIPASS PAGANELLA DOLOMITI		PAGANELLA 2001 SPA					
Ind_8		CONSORZIO ANDALO VACANZE		PAGANELLA 2001 SPA					
Ind_9		CONSORZIO F.A.I. VACANZE		PAGANELLA 2001 SPA					
Ind_10		FUNIVIE MOLVENO-PRADEL S.P.A.		PAGANELLA 2001 SPA					
Ind_11		CONFIDIMPRESA		PAGANELLA 2001 SPA					
Ind_12		ASSOENERGIA		PAGANELLA 2001 SPA					
Ind_13		CASSA RURALE GIUDICARIE VALSABBIA PAGANELLA		PAGANELLA 2001 SPA					
Ind_14		SET DISTRIBUZIONE S.P.A.		CONSORZIO DEI COMUNI TARENTINI					
Ind_15		CENTRO SERVIZI CONDIVISI SOC. CONS. R.L.		INFORMATICA TARENTINA S.P.A.					
Ind_16		CENTRO SERVIZI CONDIVISI SOC. CONS. R.L.		TRENTINO RISCOSSIONI S.P.A.					
Ind_17		CENTRO SERVIZI CONDIVISI SOC. CONS. R.L.		TRENTINO TRASPORTI S.P.A.					
Ind_18		APT Trento, Monte Bondone, Valle dei laghi, Soc. cons.r.l.		TRENTINO TRASPORTI S.P.A.					
Ind_19		Distretto tecnologico trentino soc.cons.r.l.		TRENTINO TRASPORTI S.P.A.					
Ind_20		Riva del Garda - Fierecongressi S.P.A.		TRENTINO TRASPORTI S.P.A.					
Ind_21		DOLOMITI TRADING SRL		DOLOMITI ENERGIA HOLDING S.P.A.					
Ind_22		DOLOMITI ENERGIE RINNOVABILI SRL		DOLOMITI ENERGIA HOLDING S.P.A.					
Ind_23		DOLOMITI RETI S.P.A.		DOLOMITI ENERGIA HOLDING S.P.A.					
Ind_24		DOLOMITI AMBIENTE SRL		DOLOMITI ENERGIA HOLDING S.P.A.					
Ind_25		MULTIUTILITY S.P.A.		DOLOMITI ENERGIA HOLDING S.P.A.					
Ind_26		TRENTA S.P.A.		DOLOMITI ENERGIA HOLDING S.P.A.					
Ind_27		SET DISTRIBUZIONE S.P.A.		DOLOMITI ENERGIA HOLDING S.P.A.					
Ind_28		DOLOMITI GNL SRL		DOLOMITI ENERGIA HOLDING S.P.A.					
Ind_29		DEPUR. TARENTINO CENTR. S. Cons. SRL		DOLOMITI ENERGIA HOLDING S.P.A.					
Ind_30		DOLOMITI EDISON ENERGY SRL		DOLOMITI ENERGIA HOLDING S.P.A.					
Ind_31		HYDRO DOLOMITI ENERGIA SRL		DOLOMITI ENERGIA HOLDING S.P.A.					
Ind_32		DOLOMITI ENERGY SAVING SRL		DOLOMITI ENERGIA HOLDING S.P.A.					
Ind_33		SF ENERGY SRL		DOLOMITI ENERGIA HOLDING S.P.A.					

A tal fine l'ex Comune di Nave San Rocco , con deliberazione n. 28 di data 28.09.2017 , si operava la ricognizione straordinaria ai sensi dell'articolo 7, comma 10, della L.P. 29 dicembre 2016 n. 19, delle partecipazioni dirette e indirette possedute alla data del 31.12.2016, e precisamente:

Progressivo A	Codice fiscale società B	Denominazione società C	Anno di costituzione D	% Quota di partecipazione E	Attività svolta F	Partecipazione di controllo G	Società in house H	Quotata (ai sensi del d.lgs. n. 175/2016) I	Holding pura J
Dir_1	01579450220	AIR AZIENDA INTERCOMUNALE ROTALIANA SPA	1997	0,01	gestione servizi di interesse generale: ciclo idrico integrato - illuminazione pubblica	SI	SI	NO	NO
Dir_2	01614640223	DOLOMITI ENERGIA HOLDING SPA	1998	0,00015	produzione servizio di interesse generale: distribuzione del gas metano in regime di proroga	NO	NO	NO	NO
Dir_3	01533550222	CONSORZIO DEI COMUNI TARENTINI società cooperativa	1996	0,51	autoproduzione di servizi strumentali agli enti pubblici partecipati attività di consulenza, supporto organizzativo e rappresentanza dell'Ente	NO	NO	NO	NO
Dir_4	00990320228	INFORMATICA TARENTINA SPA	1983	0,0117	autoproduzione di servizi strumentali agli enti pubblici partecipati in ambito informatico	SI	SI	NO	NO
Dir_5	02002380224	TARENTINO RISCOSSIONI SPA	2006	0,0132	autoproduzione di servizi strumentali agli enti pubblici partecipati nella gestione e riscossione delle entrate	SI	SI	NO	NO

Le partecipazioni indirette del Comune erano

Progressivo A	Codice fiscale società B	Denominazione società C	Anno di costituzione D	Denominazione società/organismo tramite E	% Quota di partecipazione società/organismo tramite F	% Quota di partecipazione indiretta Amministrazione G	Attività svolta H	Partecipazione e di controllo I	Società in house J
Ind_1	02307490223	Centro servizi condivisi società consortile a r.l.	2013	INFORMATICA TARENTINA S.p.A. TARENTINO RISCOSSIONI S.p.A. (TARENTINO TRASPORTI ESERCIZIO S.p.A. (che non è società partecipata del Comune))	8,33% attraverso Informatica Tarentina s.p.a. 8,33% attraverso Tarentino riscossioni s.p.a. 8,33% attraverso Tarentino trasporti esercizio s.p.a.	0,0021	prestazione di servizi organizzativi e gestionali a favore delle consorziate, società del sistema pubblico provinciale	SI	SI
Ind_2	01932800228	S.E.T. Distribuzione S.p.A.	2005	AIR AZIENDA INTERCOMUNALE ROTALIANA SPA	1,27	0,000127	Distribuzione energia elettrica, produzione energia elettrica	NO	NO
Ind_3	01812630224	DOLOMITI ENERGIA HOLDING SPA	1998	AIR AZIENDA INTERCOMUNALE ROTALIANA SPA	4,70	0,00047	Distribuzione del gas	NO	NO
Ind_4	01699790224	Primero Energia S.p.A.	2000	AIR AZIENDA INTERCOMUNALE ROTALIANA SPA	2,54	0,000254	produzione e distribuzione di energia elettrica	NO	NO

Con dette deliberazioni ricognitive si rinviava peraltro ulteriori decisioni in merito alle eventuali dismissioni, alienazioni e di razionalizzazione delle partecipazioni dirette e indirette possedute dai due Comuni al nuovo Ente per il quale era in corso il progetto di fusione;

Con il 1° gennaio 2019 il Comune di Nave San Rocco ed il Comune di Zambana si sono fusi nel nuovo Comune di Terre d'Adige. Per tale motivo si procede, ora, alla ricognizione delle partecipazioni societarie intestate al nuovo Comune di Terre d'Adige.

IL CONSIGLIO COMUNALE

Ciò premesso;

Richiamata la premessa quale parte integrante e sostanziale della presente deliberazione;

Rilevato che, ai sensi dell'articolo 18 comma 3 bis 1 L.P. 1°febbraio 2005 n. 1 e dell'articolo 24 comma 24 L.P. 29 dicembre 2016 n.19 e ss.mm., gli Enti locali della provincia sono tenuti, con atto triennale aggiornabile entro il 31 dicembre di ogni anno, alla ricognizione delle proprie partecipazioni societarie dirette ed indirette e ad adottare un programma di razionalizzazione;

Considerato altresì che le disposizioni del TULPS devono essere applicate avendo riguardo all'efficiente gestione delle partecipazioni pubbliche, alla tutela e promozione della concorrenza e del mercato, nonché alla razionalizzazione e riduzione della spesa pubblica;

Considerato quanto disposto dal D.Lgs. 19 agosto 2016 n. 175, emanato in attuazione dell'art. 18, legge 7 agosto 2015 n. 124, che costituisce il nuovo Testo unico in materia di Società a partecipazione Pubblica (TUSP), come integrato e modificato dal Decreto legislativo 16 giugno 2017, n. 100 (di seguito indicato con "Decreto correttivo"), nonché quanto disposto – ai fini

dell'adeguamento dell'ordinamento locale alla normativa suddetta – dall'art. 7 L.P. 29 dicembre 2016, n. 19;

Valutate pertanto le modalità di svolgimento delle attività e dei servizi oggetto delle società partecipate dall'Ente, con particolare riguardo all'efficienza, al contenimento dei costi di gestione ed alla tutela e promozione della concorrenza e del mercato;

Tenuto conto del miglior soddisfacimento dei bisogni della Comunità e del territorio amministrati a mezzo delle attività e dei servizi resi dalle società partecipate possedute dall'Ente;

Considerato che la ricognizione è adempimento obbligatorio anche nel caso in cui il Comune non possieda alcuna partecipazione, esito che comunque deve essere comunicato ai sensi dell'art. 24, c. 1, TUSP;

Tenuto conto che l'esame ricognitivo di tutte le partecipazioni detenute è stato istruito dai servizi e uffici comunali competenti, in conformità ai sopra indicati criteri e prescrizioni;

Visto l'esito della ricognizione effettuata come risultante **nell'allegato A** alla presente deliberazione, dettagliato per ciascuna partecipazione detenuta, allegato che ne costituisce parte integrante e sostanziale;

Considerato che ai sensi del citato art. 7 co. 10 L.P. n. 19/2016 occorre individuare le partecipazioni eventualmente soggette a piani di razionalizzazione ed alienazione, che devono essere individuate perseguendo, al contempo, la migliore efficienza, la più elevata razionalità, la massima riduzione della spesa pubblica e la più adeguata cura degli interessi della comunità e del territorio amministrati;

Verificato che, in base a quanto sopra, non sussiste ragione per l'alienazione o razionalizzazione di alcuna partecipazione detenuta da questa Amministrazione, per le motivazioni specificate nell'Allegato A, parte integrante e sostanziale della presente;

Considerato come gli ultimi bilanci approvati di tutte le società partecipate dal Comune si siano chiusi con la realizzazione di un utile d'esercizio;

Visto l'esito della ricognizione effettuata come risultante nella tabella allegata al presente atto quale parte integrante e sostanziale, dettagliata per ciascuna partecipazione detenuta e precisato che la tabella riporta anche i dati relativi all'Azienda Speciale di igiene ambientale di Lavis che, pur non rientrando tra le società soggette alla ricognizione, la stessa risulta in possesso di azioni della società Trentino Riscossioni Spa. A tal proposito viene compilata l'allegata scheda riferita alla società indirettamente partecipata dal Comune di Terre d'Adige per una percentuale dello 0,1%;

Visti:

- Il Decreto Legislativo 19 agosto 2016 n. 175 "Testo Unico in materia di società a partecipazione pubblica";
- Il Decreto Legislativo 16 giugno 2017 n. 100;
- l'articolo 7 della L.P. 29 dicembre 2016 n. 19;
- la Legge 23 dicembre 2014, n. 190;
- La L.P. 19.07.1990, nr. 23;
- il Codice degli enti locali della Regione autonoma Trentino-Alto Adige, approvato con L.R. 03.05.2018 n. 2;
- lo Statuto del Comune di Terre d'Adige;
- il Regolamento comunale per la disciplina dei controlli interni ;

Visti i seguenti pareri favorevoli espressi proposta di deliberazione, in ordine alla regolarità tecnico-amministrativa e contabile ai sensi dell'articolo 185 e 187 del Codice degli enti locali della Regione autonoma Trentino-Alto Adige, approvato con L.R. 03.05.2018 n. 2, che formano parte integrante e sostanziale della presente deliberazione, cui sono allegati in copia:

- dal Segretario comunale, quale Responsabile della struttura competente sulla regolarità tecnica del presente atto;
- dal Responsabile del servizio finanziario, in ordine alla regolarità contabile;

Mediante votazione palese espressa per alzata di mano, il cui esito, constatato e proclamato dal Sindaco-Presidente, ha dato il seguente risultato: voti favorevoli 18, contrari zero, astenuti zero, su 18 Consiglieri presenti e votanti;

DELIBERA

di approvare la seguente proposta di deliberazione:

1. DI DARE ATTO che, a seguito della fusione dei due Comuni di Zambana e Nave San Rocco le partecipazioni possedute dal nuovo Comune di Terre d'Adige risultano le seguenti:

Partecipazioni dirette:

Progressivo	Codice fiscale società	Denominazione società	Anno di costituzione	% Quota di partecipazione	Attività svolta	Partecipazione di controllo	Società in house	Quotata (ai sensi del d.lgs. n. 175/2016)	Holding pura
A	B	C	D	E	F	G	H	I	J
Dir_1	'01579450220	AZIENDA INTERCOMUNALE ROTALIANA S.P.A.	1998	0,02	35.11	SI	SI	NO	NO
Dir_2	'01533550222	CONSORZIO DEI COMUNI TARENTINI - SOCIETÀ	1996	0,51	82.99.99	SI	SI	NO	NO
Dir_3	00990320228	TRENTINO DIGITALE s.p.a.	1983	0,0141	62.02	SI	SI	NO	NO
Dir_4	02002380224	TRENTINO RISCOSSIONI S.P.A.	2006	0,029	84.11.10	SI	SI	NO	NO
Dir_5	'01807370224	TRENTINO TRASPORTI S.P.A.	2002	0,00838	49.31	SI	SI	NO	NO
Dir_6	01614640223	DOLOMITI ENERGIA HOLDING SPA	1998	0,00064	35.11.00	NO	NO		SI
Dir_7	00320420227	PAGANELLA 2001 S.P.A.	1976	7,19	49.39.01	NO	NO	NO	NO
Dir_8	01389620228	AZIENDA SPECIALE IGIENE AMBIENTALE	1995	3,59	38.11.00	NO	NO	NO	NO

Partecipazioni indirette:

Progressivo	Codice fiscale società	Denominazione società	Anno di costituzione	Denominazione società/organismo tramite	% Quota di partecipazione società/organismo tramite	% Quota di partecipazione indiretta Amministrazione	Attività svolta	Partecipazione di controllo	Società in house
A	B	C	D	E	F	G	H	I	J
Ind_1	02307390225	PAGANELLA RIFUGI SRL	2013	PAGANELLA 2001	51,00		56.10.11		NO
Ind_2	01850080225	AZIENDA PER IL TURISMO TRENTO, MONTE BONDONE, VALLE DEI LAGHI SOC. CON. ARL	2003	TRENTINO TRASPORTI SPA	0,93		79.11	NO	SI
Ind_3	02313310241	CAF INTERREGIONALE DIPENDENTI SRL	1993	TRENTINO TRASPORTI SPA	0,0002		69.20.1	NO	NO
Ind_4	02130300227	CAR SHARING TRENTINO SOC. COOP.	2009	TRENTINO TRASPORTI SPA	12,85		77.11	NO	NO
Ind_5	00337460224	CENTRO SERVIZI CONDIVISI SOC. CONS. R.L.	2013	TRENTINO TRASPORTI SPA	12,50		82.99.99	SI	SI
Ind_6	00337460224	CENTRO SERVIZI CONDIVISI SOC. CONS. R.L.	2013	TRENTINO DIGITALE SPA	12,50		82.99.99	SI	SI
Ind_7	00337460224	CENTRO SERVIZI CONDIVISI SOC. CONS. R.L.	2013	TRENTINO RISCOSSIONI SPA	12,50		82.99.99	SI	SI
Ind_8	01235070222	RIVA DEL GARDA FIERE E CONGRESSI SPA	1988	TRENTINO TRASPORTI SPA	4,89		82.3	NO	NO
Ind_9	01990440222	DISTRETTO TECNOLOGICO TRENTINO SOCIETA CONSORTILE A R.L.	2006	TRENTINO TRASPORTI SPA	2,49		74.90.9	NO	NO
Ind_10	01932800228	SET DISTRIBUZIONE SPA	2005	CONSORZIO DEI COMUNI TRENTINI SOC. COOP.	0,05		35.13.00	NO	NO
Ind_11	00110640224	FEDERAZIONE TRENTINA DELLA COOPERAZIONE SOC. COOP.	1945	CONSORZIO DEI COMUNI TRENTINI SOC. COOP.	0,139		82.99.99	NO	NO
Ind_12	00107860223	CASSA RURALE DI TRENTO, LAVIS, MEZZOCORONA E VALLE DI CEMBRA BANCA	1898	CONSORZIO DEI COMUNI TRENTINI SOC. COOP.	0,046		64.19.10	NO	NO
Ind_13	01699790224	PRIMIERO ENERGIA SPA	2000	A.I.R. SPA	2,54		35.11	SI	NO
Ind_14	01614640223	DOLOMITI ENERGIA HOLDING SPA	1998	A.I.R. SPA	0,99		35.13	NO	NO
Ind_15	01932800228	SET DISTRIBUZIONE SPA	2005	A.I.R. SPA	1,19		35.13.00	NO	NO
Ind_16	01812630224	DOLOMITI ENERGIA SPA	1998	A.I.R. SPA	3,68		34.14	NO	NO
Ind_17	01812630224	TRENTINO RISCOSSIONI SPA	2006	AZIENDA SPECIALE IGIENE AMBIENTALE	0,10		84.11.10	NO	SI

- DI APPROVARE, per i motivi espressi in premessa, la *ricognizione delle partecipazioni societarie dirette e indirette* possedute dal Comune di Terre d'Adige alla data del 31 dicembre 2019, *così come risultanti dall'unificazione delle partecipazioni possedute dai due precedenti Comuni di Zambana e Nave San Rocco* ai sensi dell'articolo 7, comma 10, della L.P. 29 dicembre 2016, n. 19, accertandole come da allegato redatto secondo le disposizioni di cui all'allegato 3) delle Linee Guida del Dipartimento del Tesoro – Corte dei Conti, e che costituisce parte integrante e sostanziale del presente atto;
- DI NON RITENERE, per le motivazioni indicate in premessa, di proporre alcuna dismissione o alienazione delle partecipazioni dirette medesime, autorizzando peraltro la società partecipata Consorzio dei Comuni Trenti Soc. coop alla dismissione dell'azioni, dalla stessa possedute, della Cassa di Trento;
- DI RIMETTERE, per quanto precisato in premessa, alla futura Amministrazione del Comune di Terre d'Adige ulteriori decisioni in merito ad eventuali dismissioni, alienazioni e/o razionalizzazioni delle partecipazioni dirette e indirette possedute dai due Comuni di Nave San Rocco e di Zambana;
- DI INCARICARE i competenti uffici comunali di predisporre le procedure amministrative per l'attuazione di quanto sopra deliberato;
- DI DEMANDARE alla Giunta comunale il coordinamento operativo e la vigilanza sull'attuazione di quanto deliberato, fatte salve le competenze consiliari di controllo;

7. DI DISPORRE che la presente deliberazione sia trasmessa a tutte le società partecipate dal Comune;
8. DI COMUNICARE l'esito della ricognizione di cui alla presente deliberazione ai sensi dell'articolo 17 del D.L. n. 90/2014 e s.m.i. con le modalità ex D.M. 25 gennaio 2015 e s.m.i., tenuto conto di quanto indicato all'articolo 21, Decreto correttivo;
9. DI INVIARE copia della presente deliberazione alla competente Sezione regionale di controllo della Corte dei Conti, con le modalità indicate dall'articolo 24, commi 1 e 3 del TULPS (TUSP), come integrato e modificato dal Decreto correttivo;
10. DI DARE evidenza, ai sensi dell'articolo 4 della L.P. 30.11.1992 n. 23, che avverso il presente provvedimento è ammessa opposizione alla Giunta comunale, durante il periodo di pubblicazione, da parte di ogni cittadino, ai sensi dell'articolo 183 del Codice degli enti locali della Regione autonoma Trentino-Alto Adige approvato con L.R. 03.05.2018 n. 2, nonché ricorso straordinario al Presidente della Repubblica entro 120 giorni ex articolo 8 del D.P.R. 24.11.1971 n. 1199 o, in alternativa, ricorso giurisdizionale avanti al T.R.G.A. di Trento entro 60 giorni ex articoli 13 e 29 del D.Lgs. 02.07.2010 n. 104, da parte di chi abbia un interesse concreto ed attuale;
11. DI DARE atto che la presente deliberazione diventa esecutiva ad avvenuta pubblicazione, ai sensi dell'articolo 183, comma 3 del Codice degli Enti Locali della Regione Autonoma Trentino Alto Adige, approvato con legge regionale 3 maggio 2018 nr. 2.

COMUNE DI TERRE D'ADIGE

art. 18, comma 3 bis 1, L.P. 01.02.2005 n. 1 e
art. 24 comma 4 L.P. 29.12.2016 n. 19

DATI RELATIVI ALL'ESERCIZIO 2019

Allegato alla deliberazione del Consiglio Comunale
n. _____ di data _____

**LINEE GUIDA PER LE RICOGNIZIONI E I PIANI DI RAZIONALIZZAZIONE
DEGLI ORGANISMI PARTECIPATI DAGLI ENTI TERRITORIALI
(ART. 24 D.LGS. N. 175/2016)**

01. SCHEDA ANAGRAFICA

Tipologia Ente: Comune

Denominazione Ente: TRENTINO ALTO-ADIGE TERRE D'ADIGE

Codice fiscale dell'Ente: 2527840223

L'ente ha già adottato il piano operativo di razionalizzazione ai sensi dell'art. 1 co. 612, l. n. 190/2014 ☐ SI

Dati del referente/responsabile per la compilazione del piano

Segretario comunale

Nome:

ADRIANO

Cognome:

BEVILACQUA

Recapiti:

Indirizzo:

PIAZZA SS FILIPPO E GIACOMO, 5

Telefono:

0461 246412

Fax:

0461 242084

Posta elettronica:

adriano.bevilacqua@comune.terredadige.tn.it

02. RICOGNIZIONE DELLE SOCIETÀ PARTECIPATE

Se l'ente partecipa al capitale di una società sia direttamente sia indirettamente, compilare sia la scheda 02.01. sia la scheda 02.02.

02.01. Ricognizione delle società a partecipazione diretta

Progressivo A	Codice fiscale società B	Denominazione società C	Anno di costituzione D	% Quota di partecipazione E	Attività svolta F	Partecipazione di controllo G	Società in house H	Quotata (ai sensi del d.lgs. n. 175/2016) I	Holding pura J
Dir_1	'01579450220	AZIENDA INTERCOMUNALE ROTALIANA S.P.A.	1998	0,02	35.11	SI	SI	NO	NO
Dir_2	'01533550222	CONSORZIO DEI COMUNI TRENTINI - SOCIETA'	1996	0,51	82.99.99	SI	SI	NO	NO
Dir_3	00990320228	TRENTINO DIGITALE s.p.a.	1983	0,0141	62.02	SI	SI	NO	NO
Dir_4	02002380224	TRENTINO RISCOSSIONI S.P.A.	2006	0,029	84.11.10	SI	SI	NO	NO
Dir_5	'01807370224	TRENTINO TRASPORTI S.P.A.	2002	0,00838	49.31	SI	SI	NO	NO
Dir_6	01614640223	DOLOMITI ENERGIA HOLDING SPA	1998	0,00064	35.11.00	NO	NO		SI
Dir_7	00320420227	PAGANELLA 2001 S.P.A.	1976	7,19	49.39.01	NO	NO	NO	NO
Dir_8	01389620228	AZIENDA SPECIALE IGIENE AMBIENTALE	1995	3,59	38.11.00	NO	NO	NO	NO

* L'art. 7 della LP n. 19/2016 ("Modificazioni della legge provinciale 10 febbraio 2005, n. 1, della legge provinciale 27 dicembre 2010, n. 27, della legge sul personale della Provincia 1997, della legge provinciale 17 giugno 2004, n. 6, e della legge provinciale 16 giugno 2006, n. 3 relative alle società partecipate dalla Provincia e dagli enti locali, al personale degli enti strumentali e ai servizi pubblici"), sancisce quanto segue: Comma 10: In prima applicazione di quest'articolo la Provincia e gli enti locali, anche in sede di verifica dei programmi e dei piani adottati in materia di riassetto societario, effettuano in via straordinaria, entro il 30 settembre 2017, una ricognizione di tutte le partecipazioni possedute alla data di entrata in vigore di questa legge, ai sensi dell'articolo 18, comma 3-bis, della legge provinciale n. 1 del 2005, individuando eventualmente le partecipazioni che devono essere alienate. Si applicano l'articolo 24, comma 3, del decreto legislativo 19 agosto 2016, n. 175 (Testo unico in materia di società a partecipazione pubblica) e l'articolo 1, commi 613 e 614, della legge 23 dicembre 2014, n. 190, relativi ad atti di scioglimento, dismissione e piani di razionalizzazione di società e partecipazioni societarie;

Comma 11 Fermo restando quanto previsto dal comma 10, alla razionalizzazione periodica prevista dall'articolo 18, comma 3-bis 1, della legge provinciale n. 1 del 2005 e dall'articolo 24, comma 2-bis, della legge provinciale n. 27 del 2010 si procede a partire dal 2018, con riferimento alla situazione del 31 dicembre 2017;

Comma 12 Fino al 22 marzo 2018 quest'articolo e, per quanto compatibile, il decreto legislativo n. 175 del 2016 non si applicano alle società in partecipazione pubblica per le quali entro lo stesso termine si è concluso il procedimento di quotazione di azioni o di altri strumenti finanziari in mercati regolamentati. Se entro il medesimo termine la società interessata ha presentato domanda di ammissione alla quotazione, quest'articolo e, per quanto compatibile, il decreto legislativo n. 175 del 2016 non si applicano alla stessa società fino alla conclusione del procedimento di quotazione. Comma 13 Le società controllate dalla Provincia e dagli enti locali già costituite all'entrata in vigore di questa legge adeguano i propri statuti a quest'articolo e, per quanto compatibile, al decreto legislativo n. 175 del 2016 entro il 31 dicembre 2017. La Dolomiti Energia Holding SpA, con atti già trasmessi alla Corte dei Conti ai sensi dell'art. 26, comma 5, decreto legislativo n. 175/2016, ha deliberato di porre in essere le attività per addivenire alla quotazione di strumenti finanziari diversi dalle azioni, e la domanda di quotazione è anteriore alla data prescritta ai sensi e con gli effetti di cui alla Legge Provinciale n. 19 del 29.12.2016, art. 7, comma 12, citato. Il processo di quotazione si è concluso.

Le società a partecipazione diretta (quotate e non quotate) sono sempre oggetto di ricognizione, anche se non controllate dall'ente.

Colonna B: Inserire codice di 11 cifre per le società aventi sede in Italia; codice di 11 cifre seguito da "E" per le società aventi sede all'estero.

Colonna C: Inserire la ragione sociale comprensiva della forma giuridica.

Colonna E: Inserire valori comprensivi di decimali.

Colonna F: Inserire una descrizione sintetica della/e attività effettivamente svolta/e.

Colonna G: Indicare se la partecipazione detenuta dall'amministrazione è di controllo ai sensi dell'art. 2359 c.c.

Colonna H: Indicare "SI" se l'Amministrazione esercita il controllo analogo o più Amministrazioni esercitano il controllo analogo congiunto.

Colonna I: Indicare "SI" se la società emette azioni quotate in mercati regolamentati; se ha emesso, al 31/12/2015, strumenti finanziari quotati in mercati regolamentati;
se sia partecipata da società quotate o che hanno emesso strumenti finanziari quotati.

Colonna J: Indicare "SI" se la società ha come oggetto sociale esclusivo la gestione delle partecipazioni societarie per conto dell'Amministrazione.

02. RICOGNIZIONE DELLE SOCIETÀ PARTECIPATE

02.02. Riconoscimento delle società a partecipazione indiretta

Progressivo	Codice fiscale società	Denominazione società	Anno di costituzione	Denominazione società/organismo tramite	% Quota di partecipazione società/organismo tramite	% Quota di partecipazione indiretta Amministrazione	Attività svolta	Partecipazione di controllo	Società in house
A	B	C	D	E	F	G	H	I	J
Ind_1	0230739025	PAGANELLA RIFUGI SRL	2013	PAGANELLA 2001	51,00		56.10.11		NO
Ind_2	0185008025	AZIENDA PER IL TURISMO TRENTO, MONTE BONDONE, VALLE DEI LAGHI SOC. CON. ARL	2003	TRENTINO TRASPORTI SPA	0,93		79.11	NO	SI
Ind_3	0231331041	CAF INTERREGIONALE DIPENDENTI SRL	1993	TRENTINO TRASPORTI SPA	0,0002		69.20.1	NO	NO
Ind_4	0213030027	CAR SHARING TRENTINO SOC. COOP.	2009	TRENTINO TRASPORTI SPA	12,85		77.11	NO	NO
Ind_5	0033746024	CENTRO SERVIZI CONDIVISI SOC. CONS. R.L.	2013	TRENTINO TRASPORTI SPA	12,50		82.99.99	SI	SI
Ind_6	0033746024	CENTRO SERVIZI CONDIVISI SOC. CONS. R.L.	2013	TRENTINO DIGITALE SPA	12,50		82.99.99	SI	SI
Ind_7	0033746024	CENTRO SERVIZI CONDIVISI SOC. CONS. R.L.	2013	TRENTINO RISCOSSIONI SPA	12,50		82.99.99	SI	SI
Ind_8	0123507022	RIVA DEL GARDA FIERE E CONGRESSI SPA	1988	TRENTINO TRASPORTI SPA	4,89		82.3	NO	NO
Ind_9	0199044022	DISTRETTO TECNOLOGICO TRENTINO SOCIETÀ CONSORTILE A R.L.	2006	TRENTINO TRASPORTI SPA	2,49		74.90.9	NO	NO
Ind_10	0193280028	SET DISTRIBUZIONE SPA	2005	CONSORZIO DEI COMUNI TRENTINI SOC. COOP.	0,05		35.13.00	NO	NO
Ind_11	0011064024	FEDERAZIONE TRENTINA DELLA COOPERAZIONE SOC. COOP.	1945	CONSORZIO DEI COMUNI TRENTINI SOC. COOP.	0,139		82.99.99	NO	NO
Ind_12	0010786023	CASSA RURALE DI TRENTO, LAVIS, MEZZOCORONA E VALLE DI CEMBRA BANCA DI CREDITO COOPERATIVO SOC. COOP.	1898	CONSORZIO DEI COMUNI TRENTINI SOC. COOP.	0,046		64.19.10	NO	NO
Ind_13	0169979024	PRIMIERO ENERGIA SPA	2000	A.I.R. SPA	2,54		35.11	SI	NO
Ind_14	0161464023	DOLOMITI ENERGIA HOLDING SPA	1998	A.I.R. SPA	0,99		35.13	NO	NO
Ind_15	0193280028	SET DISTRIBUZIONE SPA	2005	A.I.R. SPA	1,19		35.13.00	NO	NO
Ind_16	0181263024	DOLOMITI ENERGIA SPA	1998	A.I.R. SPA	3,68		34.14	NO	NO
Ind_17	0181263024	TRENTINO RISCOSSIONI SPA	2006	AZIENDA SPECIALE IGIENE AMBIENTALE	0,10		84.11.10	NO	SI

Le società a partecipazione indiretta (quotate e non quotate) sono oggetto di ricognizione solo se detenute dall'ente per il tramite di una società/organismo sottoposto a controllo
Colonna B: Inserire codice di 11 cifre per le società aventi sede in Italia; codice di 11 cifre seguito da "E" per le società aventi sede all'estero.

Colonna C: Inserire la ragione sociale comprensiva della forma giuridica.

Colonna E: Inserire la denominazione delle società/organismi (1 o +) attraverso le quali l'ente partecipa alle medesime. Per le indirette di livello successivo, inserire la denominazione delle partecipanti (1 o +) del livello immediatamente precedente.

Colonna F: indicare separatamente ciascuna quota di partecipazione (comprensiva di decimali) qualora la partecipazione sia detenuta attraverso 2 o + società/organismi tramite.

Colonna G: indicare una unica quota di partecipazione (comprensiva di decimali) determinata in proporzione alla quote di partecipazione dei livelli precedenti.

Colonna H: Inserire una descrizione sintetica della/e attività effettivamente svolta/e.

Colonna I: Indicare se la partecipazione detenuta dall'amministrazione è di controllo ai sensi dell'art. 2359 c.c.

Colonna J: Indicare "SI" se l'Amministrazione esercita il controllo analogo o più Amministrazioni esercitano il controllo analogo congiunto.

Colonna K: Indicare "SI" se la società emette azioni quotate in mercati regolamentati; se ha emesso, al 31/12/2015, strumenti finanziari quotati in mercati regolamentati; se sia partecipata da società quotate o che hanno emesso strumenti finanziari quotati.

Colonna L: Indicare "SI" se la società ha come oggetto sociale esclusivo la gestione delle partecipazioni societarie per conto dell'Amministrazione.

02. RICOGNIZIONE DELLE SOCIETÀ PARTECIPATE

02.03. Grafico delle relazioni tra partecipazioni

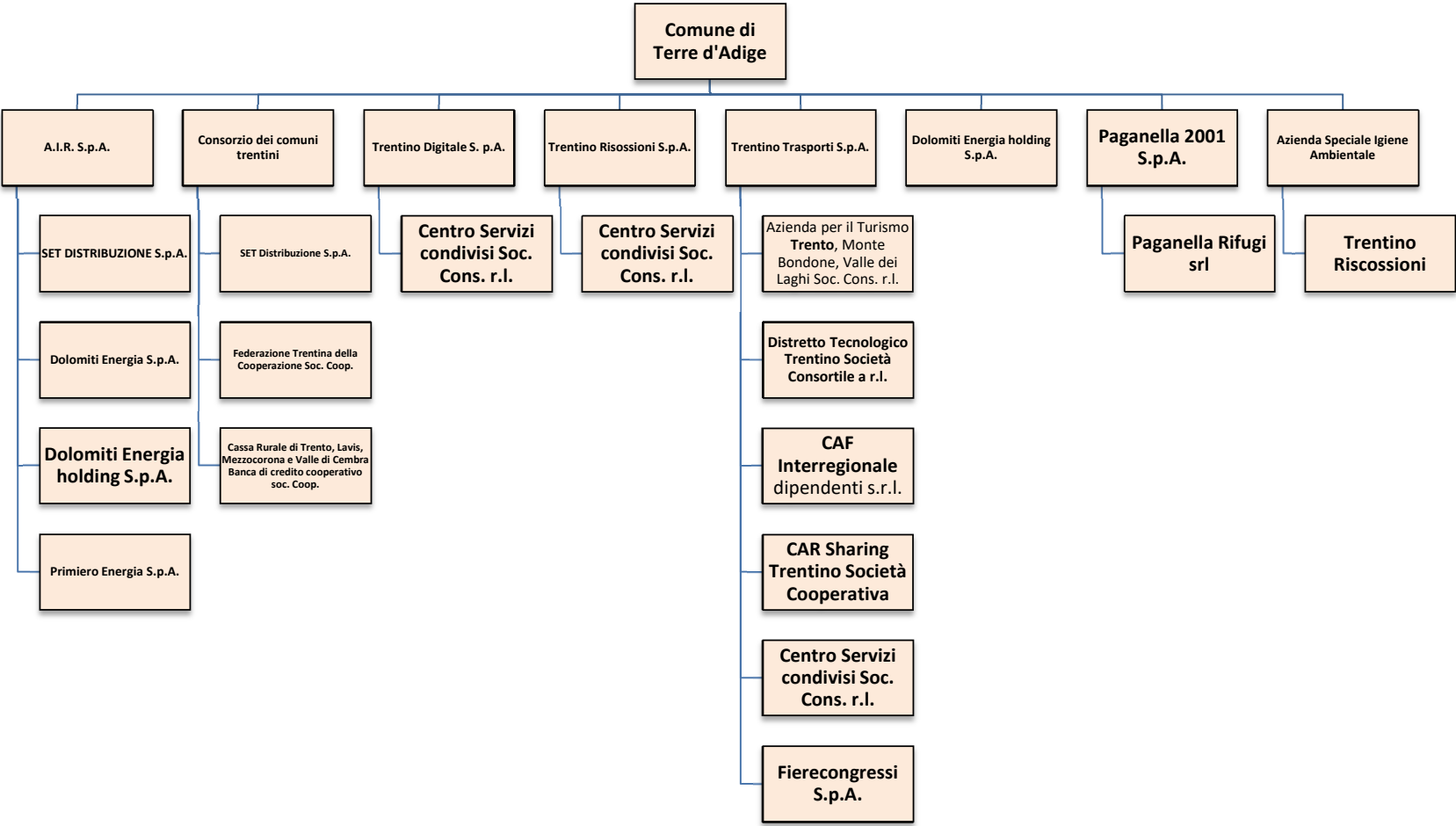

Nel grafico sopra riportato sono state inserite tutte le partecipazioni indirette per offrire un quadro completo ed esaustivo anche delle relazioni tra le stesse società partecipate dal Comune di Zambana, mentre, conformemente alle disposizioni di cui al Testo Unico in materia di società a partecipazione pubblica, non si procede ad una ricognizione delle “società indirette”, dal momento che nessuna è detenuta per il tramite di società controllate.

DATI ANAGRAFICI DELLA PARTECIPATA	
NOME DEL CAMPO	
Codice Fiscale	01614640223
Denominazione	DOLOMITI ENERGIA HOLDING SPA
Anno di costituzione della società	1998
Forma giuridica	Società per azioni
Tipo di fondazione	Scegliere un elemento.
Altra forma giuridica	
Stato della società	ATTIVA
Anno di inizio della procedura ⁽¹⁾	
Società con azioni quotate in mercati regolamentati ⁽²⁾	
Società che ha emesso strumenti finanziari quotati in mercati regolamentati TUSP ⁽²⁾	ex SOCIETA' HA EMESSO UN PRESTITO OBBLIGAZIONARIO SUL MERCATO IRLANDESE
La Società è un GAL	

⁽¹⁾ Compilare il campo "anno di inizio della procedura" solo se nel campo "stato della società" è stato selezionato un elemento diverso da "La società è attiva".

⁽²⁾ Le società emittenti azioni o strumenti finanziari in mercati regolamentati nell'applicativo sono individuate mediante elenchi ufficiali.

Ulteriori informazioni relative ai campi della Sezione
<p>Nel presente riquadro:</p> <ul style="list-style-type: none"> - con riferimento allo "Stato della società", spiegare i motivi delle eventuali situazioni di inattività o sospensione, ovvero chiarire lo stato della procedura di liquidazione e relativa data di presumibile conclusione; - con riferimento alle "Società con azioni quotate in mercati regolamentati", indicare il mercato in cui le azioni della società sono quotate.

SEDE LEGALE DELLA PARTECIPATA	
NOME DEL CAMPO	
Stato	ITALIA
Provincia	TRENTO
Comune	ROVERETO
CAP *	38068
Indirizzo*	VIA MANZONI N. 24
Telefono *	0464 456111
FAX *	0464 456222
Email *	info.holding@dolomitienergia.it

* campo con compilazione facoltativa

SETTORE DI ATTIVITA' DELLA PARTECIPATA	
La lista dei codici Ateco è disponibile al link http://www.istat.it/it/strumenti/definizioni-e-classificazioni/ateco-2007	
NOME DEL CAMPO	
Attività 1	35.11.00
Peso indicativo dell'attività %	17,80%
Attività 2 *	70.11.00
Peso indicativo dell'attività %	82%
Attività 3 *	
Peso indicativo dell'attività %	
Attività 4 *	
Peso indicativo dell'attività %	

* campo con compilazione facoltativa

ULTERIORI INFORMAZIONI SULLA PARTECIPATA	
NOME DEL CAMPO	
Società in house	NO
Previsione nello statuto di limiti sul fatturato ⁽³⁾	
Società contenuta nell'allegato A al D.Lgs. n. 175/2016	NO
Società a partecipazione pubblica di diritto singolare (art.1, c. 4, lett. A)	NO
Riferimento normativo società di diritto singolare ⁽³⁾	
La partecipata svolge attività economiche protette da diritti speciali o esclusivi insieme con altre attività svolte in regime di mercato	
Riferimento normativo società con diritti speciali o esclusivi insieme con altre attività svolte in regime di mercato ⁽³⁾	
Società esclusa dall'applicazione dell'art. 4 con DPCM (art. 4, c. 9)	NO
Società esclusa dall'applicazione dell'art. 4 con provvedimento del Presidente della Regione o delle Prov. Autonome (art. 4, c. 9)	NO
Riferimento normativo atto esclusione ⁽⁴⁾	

⁽³⁾ Compilare il campo solo se nel campo precedente è stato scelto "Sì".

⁽⁴⁾ Compilare il campo solo se in uno dei campi precedenti è stato scelto "Sì".

Ulteriori informazioni relative ai campi della Sezione

Nel presente riquadro:

- con riferimento a "Riferimento normativo società di diritto singolare", evidenziare le norme di diritto singolare che regolano la società e la loro vigenza anche a seguito della emanazione del TUSI

DATI DI BILANCIO PER LA VERIFICA TUSP					
NOME DEL CAMPO	Anno 2019				
Tipologia di attività svolta	Holding di partecipazioni e produzione energia elettrica da fonte rinnovabile				
Numero medio di dipendenti	188				
Numero dei componenti dell'organo di amministrazione	12				
Compenso dei componenti dell'organo di amministrazione	437.000				
Numero dei componenti dell'organo di controllo	5 (3 effettivi + 2 supplenti)				
Compenso dei componenti dell'organo di controllo	88.000				

NOME DEL CAMPO	2019	2018	2017	2016	2015
Approvazione bilancio	SI	SI	SI	SI	SI
Risultato d'esercizio	36.485.138	#####	#####	#####	#####

ATTENZIONE : l'applicativo richiede la compilazione esclusivamente di una delle seguenti quattro sotto-sezioni di "DATI DI BILANCIO PER LA VERIFICA TUSP".

Ulteriori informazioni relative ai campi della Sezione

Nel presente riquadro:

- con riferimento al "Numero dei dipendenti", indicarne la numerosità per ciascuna tipologia di rapporto di lavoro, così come risultante dall'eventuale nota integrativa al bilancio d'esercizio; indicare il numero del personale distaccato dalla società partecipata;
- con riferimento al "Numero dei componenti dell'organo di amministrazione", indicare eventuali variazioni rispetto alla data del 31/12/2017, ovvero alla data successiva; azionisti adeguamento del numero degli amministratori con riguardo all'art. 11 del TUSC;
- con riferimento ai "Compensi dei componenti dell'organo di amministrazione", indicare il compenso dei singoli amministratori e eventuali rimborsi spese e oneri di presenza;
- con riferimento alla "Approvazione bilancio" e "Risultato d'esercizio", inserire considerazioni in merito all'andamento della gestione.

ATTIVITA' PRODUTTIVE DI BENI E SERVIZI O DISTRETTI TECNOLOGICI			
Compilare la seguente sotto-sezione se la "Tipologia di attività svolta" dalla partecipata è: Attività produttive di beni e servizi o Attività di promozione e sviluppo di progetti di ricerca finanziati (Distretti tecnologici) .			
NOME DEL CAMPO	2019	2018	2017
A1) Ricavi delle vendite e delle prestazioni			
A5) Altri Ricavi e Proventi			
di cui Contributi in conto esercizio			

ATTIVITA' HOLDING			
Compilare la seguente sotto-sezione se la "Tipologia di attività svolta" dalla partecipata è: Attività consistenti nell'assunzione di partecipazioni in società esercenti attività diverse da quella creditizia e finanziaria (Holding) .			
NOME DEL CAMPO	2019	2018	2017
A1) Ricavi delle vendite e delle prestazioni	9.507.842	8.408.865	8.057.671
A5) Altri Ricavi e Proventi	30.903.089	#####	#####
di cui Contributi in conto esercizio	4.429	14.647	56.010
C15) Proventi da partecipazioni	45.011.505	#####	#####
C16) Altri proventi finanziari	1.963.664	2.259.769	1.747.880
C17 bis) Utili (e perdite) su cambi	-1.064	-427,34	2.422,74
D18 A) Rettifiche di valore di attività finanziarie - Rivalutazioni di partecipazioni	0	0	0

QUOTA DI POSSESSO	
NOME DEL CAMPO	INDICAZIONI PER LA COMPILAZIONE
Tipologia di Partecipazione	Partecipazione diretta e indiretta
Quota diretta ⁽⁵⁾	0,00064%
Codice Fiscale Tramite ⁽⁶⁾	01579450220
Denominazione Tramite (organismo) ⁽⁴⁾	AIR SPA
Quota detenuta dalla Tramite nella società ⁽²⁾	0,99%

- (5) Se la partecipazione è diretta o sia diretta che indiretta, inserire la quota detenuta direttamente dall'Amministrazione nella società
- (6) Compilare se per "Tipologia di Partecipazione" è stato indicato "Partecipazione Indiretta" o "Partecipazione diretta e indiretta". Inserire CF e denominazione dell'ultima tramite attraverso la quale la società è indirettamente partecipata dall'Amministrazione
- (7) Inserire la quota di partecipazione che la "tramite" detiene nella società

QUOTA DI POSSESSO TIPO DI CONTROLLO	
NOME DEL CAMPO	INDICAZIONI PER LA COMPILAZIONE
Tipo di controllo	nessuno

Ulteriori informazioni relative ai campi della sezione

Nel presente riquadro:

- con riferimento al "Tipo di controllo", se il controllo è indiretto indicare la "tramite" controllata/controllante; se il controllo sulla "tramite" è esercitato congiuntamente con altre amministrazioni, specificare le modalità di coordinamento tra i soci pubblici per l'esercizio del controllo

INFORMAZIONI ED ESITO PER LA RAZIONALIZZAZIONE	
NOME DEL CAMPO	INDICAZIONI PER LA COMPILAZIONE
Partecipazione ancora detenuta alla data di adozione del presente provvedimento	SI
società controllata da una quotata	
CF della società quotata controllata	
Denominazione della società quotata controllante	

La partecipata svolge un'attività di produzione di beni e servizi a favore dell'Amministrazione	NO
Attività svolta dalla partecipata	
Descrizione dell'attività	distribuzione del gas metano
Quota % di partecipazione detenuta dal soggetto privato	
Svolgimento di attività analoga a quelle svolte da altre società (art. 20, c. 2 lett. c)	NO
Necessità di contenimento dei costi di funzionamento (articolo 20 c.2 lett. f)	NO
Necessità di aggregazione di società (articolo 20 c.2 lett. g)	NO
L'Amministrazione ha fissato, con proprio provvedimento, obiettivi specifici costi di funzionamento della partecipata? (articolo 19, c.5)	NO
Esito della revisione periodica	mantenimento senza interventi
Modalità (razionalizzazione) ⁽⁹⁾	
Termine previsto per la razionalizzazione ⁽¹⁰⁾	
Note	Dolomiti Energia Spa gestisce, anche per il comune di Terre d'Adige il servizio di distribuzione del gas metano, servizio di fondamentale interesse pubblico a favore della Comunità. Con propria deliberazione consiliare n. 50 di data 13.11.2014 il Comune di Zambana ha disposto la proroga del termine di affidamento del servizio pubblico di distribuzione del gas naturale sul territorio comunale a Dolomiti Reti Spa (società controllata da Dolomiti Energia Spa), fino alla data in cui verrà espletata la gara d'ambito per il rinnovo della concessione e fatta salva ogni ulteriore e diversa disposizione normativa, anche di natura provinciale, che dovesse disporre diversamente a regolazione del periodo transitorio e/o degli ambiti. Si evidenzia peraltro che il servizio di distribuzione di gas naturale è qualificato dalla legge come servizio pubblico che la partecipazione societaria in Dolomiti Energia Spa risulta decisamente esigua e che la stessa non comporta alcun onere a carico del Bilancio Comunale. Valutata i costi e i benefici che possono essere ottenuti in relazione e eventuali diverse soluzioni si conferma pertanto la strategicità della partecipazione societaria in Dolomiti Energia Spa.

(9) Compilare il campo se "Attività svolta dalla Partecipata" precedentemente selezionata è "realizzazione e gestione di opera pubblica ovvero organizzazione e gestione di servizio di interesse generale tramite PPP (Art.4, c.2, lett. c)

(10) Compilare il campo se "Tipo di controllo" è stato selezionato elemento diverso da "nessuno"

(10) Campo obbligatorio se per "Esito della ricognizione" è stato selezionato "Razionalizzazione"

* Campo con compilazione facoltativa

Ulteriori informazioni relative ai campi della Sezione

Nel presente riquadro:

- con riferimento all'attività svolta dalla partecipata, indicare l'attività prevalente e se essa è svolta in favore dell'ente partecipante o della collettività di riferimento; in caso contrario, indicare altre entità beneficiarie della detta attività e le ragioni della originaria acquisizione e dell'eventuale mantenimento. Se la società gestisce partecipazioni, indicare eventuali servizi resi alle società della partecipata, nonché attività gestite in nome della partecipata
- con riferimento allo "Svolgimento di attività analoghe a quelle svolte da altre società", indicare le attività oggetto di duplicazione e le altre società partecipate in esse coinvolte

- con riferimento all'Esito della ricognizione e", indicare la motivazione un esito eventualmente diverso da quello della ricognizione straordinaria;

- con riferimento alle "Modalità (razionalizzazione)", indicare le motivazioni di modalità eventualmente diverse da quelle della ricognizione straordinaria. Nel caso di liquidazione, indicare il termine previsto per la conclusione della relativa procedura;

- con riferimento al Termine previsto per la razionalizzazione", indicare le motivazioni di un termine eventualmente diverso da quello della ricognizione straordinaria;

DATI ANAGRAFICI DELLA PARTECIPATA

NOME DEL CAMPO	
Codice Fiscale	01533550222
Denominazione	CONSORZIO DEI COMUNI TARENTINI SOC. COOP.
Anno di costituzione della società	1996
Forma giuridica	Società cooperativa
Tipo di fondazione	Scegliere un elemento.
Altra forma giuridica	
Stato della società	la società è attiva
Anno di inizio della procedura ⁽¹⁾	
Società con azioni quotate in mercati regolamentati ⁽²⁾	no
Società che ha emesso strumenti finanziari quotati in mercati regolamentati (ex TUSP) ⁽²⁾	no
La Società è un GAL	no

⁽¹⁾ Compilare il campo "anno di inizio della procedura" solo se nel campo "stato della società" è stato selezionato un elemento diverso da "La società è attiva"

⁽²⁾ Le società emittenti azioni o strumenti finanziari in mercati regolamentati nell'applicativo sono individuate mediante elenchi ufficiali.

Ulteriori informazioni relative ai campi della Sezione

Nel presente riquadro:

- con riferimento allo "Stato della società", spiegare i motivi delle eventuali situazioni di inattività o sospensione, ovvero chiarire lo stato della procedura di liquidazione e relativa data di presumibile conclusione
- con riferimento alle "Società con azioni quotate in mercati regolamentati", indicare il mercato in cui le azioni della società sono quotate;

SEDE LEGALE DELLA PARTECIPATA

NOME DEL CAMPO	
Stato	Italia
Provincia	Trento
Comune	Trento
CAP *	38122
Indirizzo *	Via Torre Verde n. 23
Telefono *	0461.987139
FAX *	
Email *	info@comunitrentini.it

*campo con compilazione facoltativa

SETTORE DI ATTIVITA' DELLA PARTECIPATA

[La lista dei codici Ateco è disponibile al link <http://www.istat.it/it/strumenti/definizioni-e-classificazioni/ateco-2007>](http://www.istat.it/it/strumenti/definizioni-e-classificazioni/ateco-2007)

NOME DEL CAMPO	
Attività 1	82.99.99
Peso indicativo dell'attività %	100%
Attività 2 *	
Peso indicativo dell'attività % *	
Attività 3 *	
Peso indicativo dell'attività % *	
Attività 4 *	
Peso indicativo dell'attività % *	

*campo con compilazione facoltativa

ULTERIORI INFORMAZIONI SULLA PARTECIPATA

NOME DEL CAMPO	
Società in house	sì
Previsione nello statuto di limiti sul fatturato ⁽³⁾	sì
Società contenuta nell'allegato A al D.Lgs. n. 175/2016	no
Società a partecipazione pubblica di diritto singolare (art.1, c. 4, lett. A)	no
Riferimento normativo società di diritto singolare ⁽³⁾	
La partecipata svolge attività economiche protette da diritti speciali o esclusivi insieme con altre attività svolte in regime di mercato	no
Riferimento normativo società con diritti speciali o esclusivi insieme con altre attività svolte in regime di mercato ⁽³⁾	
Società esclusa dall'applicazione dell'art. 4 con DPCM (art. 4, c. 9)	no
Società esclusa dall'applicazione dell'art. 4 con provvedimento del Presidente della Regione o delle Prov. Autonome (art. 4, c. 9)	no
Riferimento normativo atto esclusione ⁽⁴⁾	

⁽³⁾ Compilare il campo solo se nel campo precedente è stato scelto "sì"

⁽⁴⁾ Compilare il campo solo se in uno dei campi precedenti è stato scelto "sì"

Ulteriori informazioni relative ai campi della Sezione

Nel presente riquadro:

- con riferimento a “Riferimento normativo società di diritto singolare”, evidenziare le norme di diritto singolare che regolano la società e la loro vigenza anche a seguito della emanazione del TUSP.

DATI DI BILANCIO PER LA VERIFICA TUSP					
NOME DEL CAMPO		Anno 2019			
Tipologia di attività svolta		Attività produttive di beni e servizi			
Numero medio di dipendenti		27			
Numero dei componenti dell'organo di amministrazione		5			
Compenso dei componenti dell'organo di amministrazione		77.275			
Numero dei componenti dell'organo di controllo		3			
Compenso dei componenti dell'organo di controllo		18.358			

NOME DEL CAMPO					
2019					
2018					
2017					
2016					
2015					
Approvazione bilancio		sì			
Risultato d'esercizio		436.279			
		383.476			
		339.479			
		380.756			
		178.915			

ATTENZIONE: l'applicativo richiede la compilazione esclusivamente di una delle seguenti quattro sotto-sezioni di “DATI DI BILANCIO PER LA VERIFICA TUSP”.

Ulteriori informazioni relative ai campi della Sezione

Nel presente riquadro:

- con riferimento al “Numero dei dipendenti”, indicarne la numerosità per ciascuna tipologia di rapporto di lavoro, così come risultante dall’eventuale nota integrativa al bilancio d’esercizio; indicare il numero del personale distaccato dalla o presso la società partecipata;
- con riferimento al “Numero dei componenti dell’organo di amministrazione”, indicare eventuali variazioni rispetto alla data del 31/12/2017, ovvero a data successiva; azioni di adeguamento del numero degli amministratori con riguardo all’art. 11 del TUSP;
- con riferimento ai “Compensi dei componenti dell’organo di amministrazione”, indicare il compenso dei singoli amministratori e eventuali rimborsi spese, gettoni di presenza, ecc.
- con riferimento alla “Approvazione bilancio” e “Risultato d’esercizio”, inserire considerazioni in merito all’andamento della gestione della società.

ATTIVITA' PRODUTTIVE DI BENI E SERVIZI O DISTRETTI TECNOLOGICI			
Compilare la seguente sotto-sezione se la “Tipologia di attività svolta” dalla partecipata è: “Attività produttive di beni e servizi ” o “Attività di promozione e sviluppo di progetti di ricerca finanziati (Distretti tecnologici) ”.			
NOME DEL CAMPO		2019	2018
		2017	
A1) Ricavi delle vendite e delle prestazioni		1.705.201	1.517.548
A5) Altri Ricavi e Proventi		2.535.345	2.389.283
di cui Contributi in conto esercizio		2.512.660	2.387.945
			2.560.823

Compilare la seguente sotto-sezione se la “Tipologia di attività svolta” dalla partecipata è: “Attività consistenti nell'assunzione di partecipazioni in società esercenti attività diverse da quella creditizia e finanziaria (Holding) ”.			
NOME DEL CAMPO		2019	2018
		2017	
A1) Ricavi delle vendite e delle prestazioni			
A5) Altri Ricavi e Proventi			
di cui Contributi in conto esercizio			

QUOTA DI POSSESSO	
NOME DEL CAMPO	INDICAZIONI PER LA COMPILAZIONE
Tipologia di Partecipazione	Partecipazione diretta
Quota diretta ⁽⁵⁾	0,51%
Codice Fiscale Tramite ⁽⁶⁾	
Denominazione Tramite (organismo) ⁽⁶⁾	
Quota detenuta dalla Tramite nella società ⁽⁷⁾	

⁽⁵⁾ Se la partecipazione è diretta o sia diretta che indiretta, inserire la quota detenuta direttamente dall’Amministrazione nella società.

⁽⁶⁾ Compilare se per “Tipologia di Partecipazione” è stato indicato “Partecipazione Indiretta” o “Partecipazione diretta e indiretta”. Inserire CF e denominazione dell’ultima tramite attraverso la quale la società è indirettamente partecipata dall’Amministrazione.

⁽⁷⁾ Inserire la quota di partecipazione che la “tramite” detiene nella società.

QUOTA DI POSSESSO TIPO DI CONTROLLO	
NOME DEL CAMPO	INDICAZIONI PER LA COMPILAZIONE
Tipo di controllo	controllo analogo congiunto

Ulteriori informazioni relative ai campi della sezione

Nel presente riquadro:

- con riferimento al “**Tipo di controllo**”, se il controllo è indiretto indicare la “tramite” controllata/controllante; se il controllo sulla “tramite” è esercitato congiuntamente con altre amministrazioni, specificare le modalità di coordinamento tra i soci pubblici per l’esercizio del controllo.

INFORMAZIONI ED ESITO PER LA RAZIONALIZZAZIONE	
NOME DEL CAMPO	INDICAZIONI PER LA COMPILAZIONE
Partecipazione ancora detenuta alla data di adozione del presente provvedimento	si
società controllata da una quotata	no
CF della società quotata controllata	
Denominazione della società quotata controllante	
La partecipata svolge un'attività di produzione di beni e servizi a favore dell'Amministrazione	si
Attività svolta dalla partecipata	autoproduzione di beni o servizi strumentali all’ente o agli enti pubblici partecipanti o allo svolgimento delle loro funzioni (Art. 4, c. 2, lett. d)
Descrizione dell'attività	attività di consulenza e rappresentanza istituzionale, anche quale articolazione dell’ANCI e dell’UNCDEM per la Provincia autonoma di Trento; attività di formazione del personale; attività di supporto alla transizione digitale; gestione economico giuridica del personale
Quota % di partecipazione detenuta dal soggetto privato	
Svolgimento di attività analoga a quelle svolte da altre società (art. 20, c. 2 lett. C)	no
Necessità di contenimento dei costi di funzionamento (articolo 20 c.2 lett. f)	NO
Necessità di aggregazione di società (articolo 20 c.2 lett. g)	NO
L'Amministrazione ha fissato, con proprio provvedimento, obiettivi specifici sui costi di funzionamento della partecipata? (articolo 19, c.5)	NO
Esito della revisione periodica	mantenimento senza interventi
Modalità (razionalizzazione) ⁽¹⁰⁾	
Termine previsto per la razionalizzazione ⁽¹⁰⁾	
Note	L’Ente locale concorre alla definizione degli indirizzi di gestione della società, anche in relazione alle dinamiche di spesa, secondo le modalità di esercizio del controllo analogo congiunto, definite dallo Statuto sociale.

⁽⁸⁾ Compilare il campo se “Attività svolta dalla Partecipata” precedentemente selezionata è “realizzazione e gestione di opera pubblica ovvero organizzazione e gestione di servizio di interesse generale tramite PPP (Art.4, c.2, lett.c)”.

⁽⁹⁾ Compilare il campo se “Tipo di controllo” è stato selezionato elemento diverso da “nessuno”.

⁽¹⁰⁾ Campo obbligatorio se per “Esito della ricognizione” è stato selezionato “Razionalizzazione”.

* Campo con compilazione facoltativa

Ulteriori informazioni relative ai campi della Sezione

Nel presente riquadro:

- con riferimento all’ “**Attività svolta dalla partecipata**”, indicare l’attività prevalente e se essa è svolta in favore dell’ente partecipante o della collettività di riferimento; in caso contrario, indicare altre entità beneficiarie di detta attività e le ragioni della originaria acquisizione e dell’eventuale mantenimento. Se la società gestisce partecipazioni, indicare eventuali servizi resi alle o ricevuti dalle partecipate, nonché attività operative svolte dalla holding;
- con riferimento allo “**Svolgimento di attività analoghe a quelle svolte da altre società**”, indicare le attività oggetto di duplicazione e le altre società partecipate in esse coinvolte;
- con riferimento all’ “**Esito della ricognizione**”, indicare la motivazione di un esito eventualmente diverso da quello della ricognizione straordinaria;
- con riferimento alle “**Modalità (razionalizzazione)**”, indicare le motivazioni di modalità eventualmente diverse da quelle della ricognizione straordinaria. Nel caso di liquidazione, indicare il termine previsto per la conclusione della relativa procedura;
- con riferimento al “**Termine previsto per la razionalizzazione**”, indicare le motivazioni di un termine eventualmente diverso da quello della ricognizione straordinaria.

DATI ANAGRAFICI DELLA PARTECIPATA	
NOME DEL CAMPO	
Codice Fiscale	01932800228
Denominazione	S.E.T. DISTRIBUZIONE
Anno di costituzione della società	2005
Forma giuridica	Società per azioni
Tipo di fondazione	Scegliere un elemento.
Altra forma giuridica	
Stato della società	attiva
Anno di inizio della procedura ⁽¹⁾	
Società con azioni quotate in mercati regolamentati ⁽²⁾	
Società che ha emesso strumenti finanziari quotati in mercati regolamentati (ex TUSP) ⁽²⁾	Si (la società ha emesso un prestito obbligazionario sul mercato irlandese)
La Società è un GAL	no

⁽¹⁾ Compilare il campo "anno di inizio della procedura" solo se nel campo "stato della società" è stato selezionato un elemento diverso da "La società è attiva"

⁽²⁾ Le società emittenti azioni o strumenti finanziari in mercati regolamentati nell'applicativo sono individuate mediante elenchi ufficiali.

Ulteriori informazioni relative ai campi della Sezione

Nel presente riquadro:

- con riferimento allo "Stato della società", spiegare i motivi delle eventuali situazioni di inattività o sospensione, ovvero chiarire lo stato della procedura di liquidazione e relativa data di presumibile conclusione
- con riferimento alle "Società con azioni quotate in mercati regolamentati", indicare il mercato in cui le azioni della società sono quotate;

SEDE LEGALE DELLA PARTECIPATA	
NOME DEL CAMPO	
Stato	italia
Provincia	TRENTO
Comune	Rovreto
CAP *	38068
Indirizzo *	Via Manzoni, 24
Telefono *	
FAX *	
Email *	

*campo con compilazione facoltativa

SETTORE DI ATTIVITA' DELLA PARTECIPATA	
La lista dei codici Ateco è disponibile al link http://www.istat.it/it/strumenti/definizioni-e-classificazioni/ateco-2007	
NOME DEL CAMPO	
Attività 1	35.13.00
Peso indicativo dell'attività %	100%
Attività 2 *	
Peso indicativo dell'attività % *	
Attività 3 *	
Peso indicativo dell'attività % *	
Attività 4 *	
Peso indicativo dell'attività % *	

*campo con compilazione facoltativa

ULTERIORI INFORMAZIONI SULLA PARTECIPATA	
NOME DEL CAMPO	
Società in house	no
Previsione nello statuto di limiti sul fatturato ⁽³⁾	
Società contenuta nell'allegato A al D.Lgs. n. 175/2016	no
Società a partecipazione pubblica di diritto singolare (art.1, c. 4, lett. A)	no
Riferimento normativo società di diritto singolare ⁽³⁾	
La partecipata svolge attività economiche protette da diritti speciali o esclusivi insieme con altre attività svolte in regime di mercato	no
Riferimento normativo società con diritti speciali o esclusivi insieme con altre attività svolte in regime di mercato ⁽³⁾	
Società esclusa dall'applicazione dell'art. 4 con DPCM (art. 4, c. 9)	no
Società esclusa dall'applicazione dell'art. 4 con provvedimento del Presidente della Regione o delle Prov. Autonome (art. 4, c. 9)	no
Riferimento normativo atto esclusione ⁽⁴⁾	

⁽³⁾ Compilare il campo solo se nel campo precedente è stato scelto "sì"

⁽⁴⁾ Compilare il campo solo se in uno dei campi precedenti è stato scelto "sì"

Ulteriori informazioni relative ai campi della Sezione

Nel presente riquadro:

- con riferimento a “**Riferimento normativo società di diritto singolare**”, evidenziare le norme di diritto singolare che regolano la società e la loro vigenza anche a seguito della emanazione del TUSP.

DATI DI BILANCIO PER LA VERIFICA TUSP	
NOME DEL CAMPO	Anno 2019
Tipologia di attività svolta	Attività produttive di beni e servizi
Numero medio di dipendenti	271
Numero dei componenti dell'organo di amministrazione	6
Compenso dei componenti dell'organo di amministrazione	126.000
Numero dei componenti dell'organo di controllo	3
Compenso dei componenti dell'organo di controllo	36.000

NOME DEL CAMPO	2019	2018	2017	2016	2015
Approvazione bilancio	sì	sì	sì	sì	sì
Risultato d'esercizio	15.963.333	20.153.626	11.625.032	10.696.150	12.080.108

ATTENZIONE: l'applicativo richiede la compilazione esclusivamente di una delle seguenti quattro sotto-sezioni di “DATI DI BILANCIO PER LA VERIFICA TUSP”.

Ulteriori informazioni relative ai campi della Sezione

Nel presente riquadro:

- con riferimento al “**Numero dei dipendenti**”, indicarne la numerosità per ciascuna tipologia di rapporto di lavoro, così come risultante dall'eventuale nota integrativa al bilancio d'esercizio; indicare il numero del personale distaccato dalla o presso la società partecipata;
- con riferimento al “**Numero dei componenti dell'organo di amministrazione**”, indicare eventuali variazioni rispetto alla data del 31/12/2017, ovvero a data successiva; azioni di adeguamento del numero degli amministratori con riguardo all'art. 11 del TUSP;
- con riferimento ai “**Compensi dei componenti dell'organo di amministrazione**”, indicare il compenso dei singoli amministratori e eventuali rimborsi spese, gettoni di presenza, ecc.
- con riferimento alla “**Approvazione bilancio**” e “**Risultato d'esercizio**”, inserire considerazioni in merito all'andamento della gestione della società.

Compilare la seguente sotto-sezione se la “*Tipologia di attività svolta*” dalla partecipata è: “**Attività produttive di beni e servizi**” o “**Attività di promozione e sviluppo di progetti di ricerca finanziati (Distretti tecnologici)**”.

NOME DEL CAMPO	2019	2018	2017
A1) Ricavi delle vendite e delle prestazioni	81.165.455	78.627.442	75.712.489
A5) Altri Ricavi e Proventi	13.954.178	24.117.503	17.102.449
di cui Contributi in conto esercizio	33.478	28.284	26.540

QUOTA DI POSSESSO	
NOME DEL CAMPO	INDICAZIONI PER LA COMPILAZIONE
Tipologia di Partecipazione	Partecipazione indiretta
Quota diretta ⁽⁵⁾	
Codice Fiscale Tramite ⁽⁶⁾	1533550222
Denominazione Tramite (organismo) ⁽⁶⁾	Consorzio dei Comuni Trentini soc.coop.
Quota detenuta dalla Tramite nella società ⁽⁷⁾	0,05%

⁽⁵⁾ Se la partecipazione è diretta o sia diretta che indiretta, inserire la quota detenuta direttamente dall'Amministrazione nella società.

⁽⁶⁾ Compilare se per “Tipologia di Partecipazione” è stato indicato “Partecipazione Indiretta” o “Partecipazione diretta e indiretta”. Inserire CF e denominazione dell'ultima tramite attraverso la quale la società è indirettamente partecipata dall'Amministrazione.

⁽⁷⁾ Inserire la quota di partecipazione che la “tramite” detiene nella società.

QUOTA DI POSSESSO TIPO DI CONTROLLO	
NOME DEL CAMPO	INDICAZIONI PER LA COMPILAZIONE
Tipo di controllo	nessuno

Ulteriori informazioni relative ai campi della sezione

Nel presente riquadro:

- con riferimento al “**Tipo di controllo**”, se il controllo è indiretto indicare la “tramite” controllata/controllante; se il controllo sulla “tramite” è esercitato congiuntamente con altre amministrazioni, specificare le modalità di coordinamento tra i soci pubblici per l'esercizio del controllo.

INFORMAZIONI ED ESITO PER LA RAZIONALIZZAZIONE	
NOME DEL CAMPO	INDICAZIONI PER LA COMPILAZIONE
Partecipazione ancora detenuta alla data di adozione del presente provvedimento	si
società controllata da una quotata	no
CF della società quotata controllata	
Denominazione della società quotata controllante	
La partecipata svolge un'attività di produzione di beni e servizi a favore dell'Amministrazione	no
Attività svolta dalla partecipata	attività diversa dalle precedenti
Descrizione dell'attività	attività di distribuzione dell'energia elettrica – società che svolge attività elettrica, la cui detenibilità è ammessa dall'art. 24 co. 1 l.p. n. 27/2010
Quota % di partecipazione detenuta dal soggetto privato	
Svolgimento di attività analoga a quelle svolte da altre società (art. 20, c. 2 lett. C)	no
Necessità di contenimento dei costi di funzionamento (articolo 20 c.2 lett. f)	no
Necessità di aggregazione di società (articolo 20 c.2 lett. g)	no
L'Amministrazione ha fissato, con proprio provvedimento, obiettivi specifici sui costi di funzionamento della partecipata? (articolo 19, c.5)	no
Esito della revisione periodica	mantenimneto senza interventi
Modalità (razionalizzazione) ⁽¹⁰⁾	
Termine previsto per la razionalizzazione ⁽¹⁰⁾	
Note	

⁽⁸⁾ Compilare il campo se “Attività svolta dalla Partecipata” precedentemente selezionata è “realizzazione e gestione di opera pubblica ovvero organizzazione e gestione di servizio di interesse generale tramite PPP (Art.4, c.2, lett.c)”.

⁽⁹⁾ Compilare il campo se “Tipo di controllo” è stato selezionato elemento diverso da “nessuno”.

⁽¹⁰⁾ Campo obbligatorio se per “Esito della ricognizione” è stato selezionato “Razionalizzazione”.

* Campo con compilazione facoltativa

Ulteriori informazioni relative ai campi della Sezione

Nel presente riquadro:

- con riferimento all’ “Attività svolta dalla partecipata”, indicare l’attività prevalente e se essa è svolta in favore dell’ente partecipante o della collettività di riferimento; in caso contrario, indicare altre entità beneficiarie di detta attività e le ragioni della originaria acquisizione e dell’eventuale mantenimento. Se la società gestisce partecipazioni, indicare eventuali servizi resi alle o ricevuti dalle partecipate, nonché attività operative svolte dalla holding;
- con riferimento allo “Svolgimento di attività analoghe a quelle svolte da altre società”, indicare le attività oggetto di duplicazione e le altre società partecipate in esse coinvolte;
- con riferimento all’ “Esito della ricognizione”, indicare la motivazione di un esito eventualmente diverso da quello della ricognizione straordinaria;
- con riferimento alle “Modalità (razionalizzazione)”, indicare le motivazioni di modalità eventualmente diverse da quelle della ricognizione straordinaria. Nel caso di liquidazione, indicare il termine previsto per la conclusione della relativa procedura;
- con riferimento al “Termine previsto per la razionalizzazione”, indicare le motivazioni di un termine eventualmente diverso da quello della ricognizione straordinaria.

DATI ANAGRAFICI DELLA PARTECIPATA

NOME DEL CAMPO	
Codice Fiscale	00110640224
Denominazione	Federazione trentina della cooperazione soc. coop.
Anno di costituzione della società	1945
Forma giuridica	Società cooperativa
Tipo di fondazione	Scegliere un elemento.
Altra forma giuridica	
Stato della società	la società è attiva
Anno di inizio della procedura ⁽¹⁾	
Società con azioni quotate in mercati regolamentati ⁽²⁾	no
Società che ha emesso strumenti finanziari quotati in mercati regolamentati (ex TUSP) ⁽²⁾	no
La Società è un GAL	no

⁽¹⁾ Compilare il campo "anno di inizio della procedura" solo se nel campo "stato della società" è stato selezionato un elemento diverso da "La società è attiva"

⁽²⁾ Le società emittenti azioni o strumenti finanziari in mercati regolamentati nell'applicativo sono individuate mediante elenchi ufficiali.

Ulteriori informazioni relative ai campi della Sezione

Nel presente riquadro:

- con riferimento allo "Stato della società", spiegare i motivi delle eventuali situazioni di inattività o sospensione, ovvero chiarire lo stato della procedura di liquidazione e relativa data di presumibile conclusione
- con riferimento alle "Società con azioni quotate in mercati regolamentati", indicare il mercato in cui le azioni della società sono quotate;

SEDE LEGALE DELLA PARTECIPATA	
NOME DEL CAMPO	
Stato	Italia
Provincia	Trento
Comune	Trento
CAP *	38122
Indirizzo *	Via Segantini, 10
Telefono *	
FAX *	
Email *	

*campo con compilazione facoltativa

SETTORE DI ATTIVITA' DELLA PARTECIPATA

[La lista dei codici Ateco è disponibile al link http://www.istat.it/it/strumenti/definizioni-e-classificazioni/ateco-2007](http://www.istat.it/it/strumenti/definizioni-e-classificazioni/ateco-2007)

NOME DEL CAMPO	
Attività 1	82.99.99
Peso indicativo dell'attività %	100%
Attività 2 *	
Peso indicativo dell'attività % *	
Attività 3 *	
Peso indicativo dell'attività % *	
Attività 4 *	
Peso indicativo dell'attività % *	

*campo con compilazione facoltativa

ULTERIORI INFORMAZIONI SULLA PARTECIPATA

NOME DEL CAMPO	
Società in house	no
Previsione nello statuto di limiti sul fatturato ⁽³⁾	
Società contenuta nell'allegato A al D.Lgs. n. 175/2016	no
Società a partecipazione pubblica di diritto singolare (art.1, c. 4, lett. A)	no
Riferimento normativo società di diritto singolare ⁽³⁾	
La partecipata svolge attività economiche protette da diritti speciali o esclusivi insieme con altre attività svolte in regime di mercato	no
Riferimento normativo società con diritti speciali o esclusivi insieme con altre attività svolte in regime di mercato ⁽³⁾	
Società esclusa dall'applicazione dell'art. 4 con DPCM (art. 4, c. 9)	no
Società esclusa dall'applicazione dell'art. 4 con provvedimento del Presidente della Regione o delle Prov. Autonome (art. 4, c. 9)	no
Riferimento normativo atto esclusione ⁽⁴⁾	

⁽³⁾ Compilare il campo solo se nel campo precedente è stato scelto "sì"

⁽⁴⁾ Compilare il campo solo se in uno dei campi precedenti è stato scelto "sì"

Ulteriori informazioni relative ai campi della Sezione

Nel presente riquadro:

- con riferimento a “**Riferimento normativo società di diritto singolare**”, evidenziare le norme di diritto singolare che regolano la società e la loro vigenza anche a seguito della emanazione del TUSP.

DATI DI BILANCIO PER LA VERIFICA TUSP	
NOME DEL CAMPO	Anno 2019
Tipologia di attività svolta	Attività produttive di beni e servizi
Numero medio di dipendenti	153
Numero dei componenti dell'organo di amministrazione	23
Compenso dei componenti dell'organo di amministrazione	256.548
Numero dei componenti dell'organo di controllo	3
Compenso dei componenti dell'organo di controllo	33.218

NOME DEL CAMPO	2019	2018	2017	2016	2015
Approvazione bilancio	sì	sì	sì	sì	sì
Risultato d'esercizio	212.269	575.068	242.389	215.035	188.599

ATTENZIONE: l'applicativo richiede la compilazione esclusivamente di una delle seguenti quattro sotto-sezioni di “DATI DI BILANCIO PER LA VERIFICA TUSP”.

Ulteriori informazioni relative ai campi della Sezione

Nel presente riquadro:

- con riferimento al “**Numero dei dipendenti**”, indicarne la numerosità per ciascuna tipologia di rapporto di lavoro, così come risultante dall'eventuale nota integrativa al bilancio d'esercizio; indicare il numero del personale distaccato dalla o presso la società partecipata;
- con riferimento al “**Numero dei componenti dell'organo di amministrazione**”, indicare eventuali variazioni rispetto alla data del 31/12/2017, ovvero a data successiva; azioni di adeguamento del numero degli amministratori con riguardo all'art. 11 del TUSP;
- con riferimento ai “**Compensi dei componenti dell'organo di amministrazione**”, indicare il compenso dei singoli amministratori e eventuali rimborsi spese, gettoni di presenza, ecc.
- con riferimento alla “**Approvazione bilancio**” e “**Risultato d'esercizio**”, inserire considerazioni in merito all'andamento della gestione della società.

Compilare la seguente sotto-sezione se la “*Tipologia di attività svolta*” dalla partecipata è: “*Attività produttive di beni e servizi* ” o “*Attività di promozione e sviluppo di progetti di ricerca finanziati (Distretti tecnologici)* ”.

NOME DEL CAMPO	2019	2018	2017
A1) Ricavi delle vendite e delle prestazioni	11.189.707	15.191.413	16.471.221
A5) Altri Ricavi e Proventi	6.243.780	4.857.597	4.489.825
di cui Contributi in conto esercizio	4.138.179	3.572.111	3.300.178

QUOTA DI POSSESSO	
NOME DEL CAMPO	INDICAZIONI PER LA COMPILAZIONE
Tipologia di Partecipazione	Partecipazione indiretta
Quota diretta ⁽⁵⁾	
Codice Fiscale Tramite ⁽⁶⁾	01533550222
Denominazione Tramite (organismo) ⁽⁶⁾	Consorzio dei Comuni Trentini soc. coop.
Quota detenuta dalla Tramite nella società ⁽⁷⁾	0,139%

⁽⁵⁾ Se la partecipazione è diretta o sia diretta che indiretta, inserire la quota detenuta direttamente dall'Amministrazione nella società.

⁽⁶⁾ Compilare se per “Tipologia di Partecipazione” è stato indicato “Partecipazione Indiretta” o “Partecipazione diretta e indiretta”. Inserire CF e denominazione dell'ultima tramite attraverso la quale la società è indirettamente partecipata dall'Amministrazione.

⁽⁷⁾ Inserire la quota di partecipazione che la “tramite” detiene nella società.

QUOTA DI POSSESSO TIPO DI CONTROLLO	
NOME DEL CAMPO	INDICAZIONI PER LA COMPILAZIONE
Tipo di controllo	nessuno

Ulteriori informazioni relative ai campi della sezione

Nel presente riquadro:

- con riferimento al “**Tipo di controllo**”, se il controllo è indiretto indicare la “tramite” controllata/controllante; se il controllo sulla “tramite” è esercitato congiuntamente con altre amministrazioni, specificare le modalità di coordinamento tra i soci pubblici per l'esercizio del controllo.

INFORMAZIONI ED ESITO PER LA RAZIONALIZZAZIONE	
NOME DEL CAMPO	INDICAZIONI PER LA COMPILAZIONE
Partecipazione ancora detenuta alla data di adozione del presente provvedimento	sì
società controllata da una quotata	no
CF della società quotata controllata	
Denominazione della società quotata controllante	

La partecipata svolge un'attività di produzione di beni e servizi a favore dell'Amministrazione	no
Attività svolta dalla partecipata	nessuna attività
Descrizione dell'attività	Ente di rappresentanza del movimento cooperativo ai sensi dell'art. 7 l.r. n. 5/2008, con funzioni di tutela, consulenza, assistenza e sviluppo in favore diretto o indiretto dei propri aderenti, tra i quali figura il Consorzio dei Comuni Trentini soc.coop.
Quota % di partecipazione detenuta dal soggetto privato	
Svolgimento di attività analoga a quelle svolte da altre società (art. 20, c. 2 lett. C)	no
Necessità di contenimento dei costi di funzionamento (articolo 20 c.2 lett. f)	no
Necessità di aggregazione di società (articolo 20 c.2 lett. g)	no
L'Amministrazione ha fissato, con proprio provvedimento, obiettivi specifici sui costi di funzionamento della partecipata? (articolo 19, c.5)	no
Esito della revisione periodica	mantenimento senza interventi
Modalità (razionalizzazione) ⁽¹⁰⁾	
Termine previsto per la razionalizzazione ⁽¹⁰⁾	
Note	

⁽⁸⁾ Compilare il campo se “Attività svolta dalla Partecipata” precedentemente selezionata è “realizzazione e gestione di opera pubblica ovvero organizzazione e gestione di servizio di interesse generale tramite PPP (Art.4, c.2, lett.c)”.

⁽⁹⁾ Compilare il campo se “Tipo di controllo” è stato selezionato elemento diverso da “nessuno”.

⁽¹⁰⁾ Campo obbligatorio se per “Esito della ricognizione” è stato selezionato “Razionalizzazione”.

* Campo con compilazione facoltativa

Ulteriori informazioni relative ai campi della Sezione

Nel presente riquadro:

- con riferimento all’ “Attività svolta dalla partecipata”, indicare l’attività prevalente e se essa è svolta in favore dell’ente partecipante o della collettività di riferimento; in caso contrario, indicare altre entità beneficiarie di detta attività e le ragioni della originaria acquisizione e dell’eventuale mantenimento. Se la società gestisce partecipazioni, indicare eventuali servizi resi alle o ricevuti dalle partecipate, nonché attività operative svolte dalla holding;
- con riferimento allo “Svolgimento di attività analoghe a quelle svolte da altre società”, indicare le attività oggetto di duplicazione e le altre società partecipate in esse coinvolte;
- con riferimento all’ “Esito della ricognizione”, indicare la motivazione di un esito eventualmente diverso da quello della ricognizione straordinaria;
- con riferimento alle “Modalità (razionalizzazione)”, indicare le motivazioni di modalità eventualmente diverse da quelle della ricognizione straordinaria. Nel caso di liquidazione, indicare il termine previsto per la conclusione della relativa procedura;
- con riferimento al “Termine previsto per la razionalizzazione”, indicare le motivazioni di un termine eventualmente diverso da quello della ricognizione straordinaria.

DATI ANAGRAFICI DELLA PARTECIPATA

NOME DEL CAMPO	
Codice Fiscale	00107860223
Denominazione	Cassa rurale di Trento, Lavis, Mezzocorona e Valle di Cembra - Banca di Credito Cooperativo soc. coop.
Anno di costituzione della società	1898
Forma giuridica	Società cooperativa
Tipo di fondazione	Scegliere un elemento.
Altra forma giuridica	
Stato della società	la società è attiva
Anno di inizio della procedura ⁽¹⁾	
Società con azioni quotate in mercati regolamentati ⁽²⁾	Sì
Società che ha emesso strumenti finanziari quotati in mercati regolamentati (ex TUSP) ⁽²⁾	no
La Società è un GAL	no

⁽¹⁾ Compilare il campo "anno di inizio della procedura" solo se nel campo "stato della società" è stato selezionato un elemento diverso da "La società è attiva"

⁽²⁾ Le società emittenti azioni o strumenti finanziari in mercati regolamentati nell'applicativo sono individuate mediante elenchi ufficiali.

Ulteriori informazioni relative ai campi della Sezione

Nel presente riquadro:

- con riferimento allo "Stato della società", spiegare i motivi delle eventuali situazioni di inattività o sospensione, ovvero chiarire lo stato della procedura di liquidazione e relativa data di presumibile conclusione
- con riferimento alle "Società con azioni quotate in mercati regolamentati", indicare il mercato in cui le azioni della società sono quotate;

SEDE LEGALE DELLA PARTECIPATA

NOME DEL CAMPO	
Stato	Italia
Provincia	Trento
Comune	Trento
CAP *	38122
Indirizzo *	Via Belenzano Rodolfo, 12
Telefono *	
FAX *	
Email *	

*campo con compilazione facoltativa

SETTORE DI ATTIVITA' DELLA PARTECIPATA

[La lista dei codici Ateco è disponibile al link http://www.istat.it/it/strumenti/definizioni-e-classificazioni/ateco-2007](http://www.istat.it/it/strumenti/definizioni-e-classificazioni/ateco-2007)

NOME DEL CAMPO	
Attività 1	64.19.1
Peso indicativo dell'attività %	100%
Attività 2 *	
Peso indicativo dell'attività % *	
Attività 3 *	
Peso indicativo dell'attività % *	
Attività 4 *	
Peso indicativo dell'attività % *	

*campo con compilazione facoltativa

ULTERIORI INFORMAZIONI SULLA PARTECIPATA

NOME DEL CAMPO	
Società in house	no
Previsione nello statuto di limiti sul fatturato ⁽³⁾	
Società contenuta nell'allegato A al D.Lgs. n. 175/2016	no
Società a partecipazione pubblica di diritto singolare (art.1, c. 4, lett. A)	no
Riferimento normativo società di diritto singolare ⁽³⁾	
La partecipata svolge attività economiche protette da diritti speciali o esclusivi insieme con altre attività svolte in regime di mercato	no
Riferimento normativo società con diritti speciali o esclusivi insieme con altre attività svolte in regime di mercato ⁽³⁾	
Società esclusa dall'applicazione dell'art. 4 con DPCM (art. 4, c. 9)	no
Società esclusa dall'applicazione dell'art. 4 con provvedimento del Presidente della Regione o delle Prov. Autonome (art. 4, c. 9)	no
Riferimento normativo atto esclusione ⁽⁴⁾	

⁽³⁾ Compilare il campo solo se nel campo precedente è stato scelto "sì"

⁽⁴⁾ Compilare il campo solo se in uno dei campi precedenti è stato scelto "sì"

Ulteriori informazioni relative ai campi della Sezione

Nel presente riquadro:
 - con riferimento a “**Riferimento normativo società di diritto singolare**”, evidenziare le norme di diritto singolare che regolano la società e la loro vigenza anche a seguito della emanazione del TUSP.

DATI DI BILANCIO PER LA VERIFICA TUSP	
NOME DEL CAMPO	Anno 2019
Tipologia di attività svolta	Attività bancarie e finanziarie
Numero medio di dipendenti	255
Numero dei componenti dell'organo di amministrazione	13
Compenso dei componenti dell'organo di amministrazione	299.000
Numero dei componenti dell'organo di controllo	3
Compenso dei componenti dell'organo di controllo	109.000

NOME DEL CAMPO	2019	2018	2017	2016	2015
Approvazione bilancio	sì	sì	sì	sì	sì
Risultato d'esercizio	3.172.278	4.717.893	4.153.469	2.197.997	2.753.668

ATTENZIONE: l’applicativo richiede la compilazione esclusivamente di una delle seguenti quattro sotto-sezioni di “DATI DI BILANCIO PER LA VERIFICA TUSP”.

Ulteriori informazioni relative ai campi della Sezione

Nel presente riquadro:
 - con riferimento al “**Numero dei dipendenti**”, indicarne la numerosità per ciascuna tipologia di rapporto di lavoro, così come risultante dall’eventuale nota integrativa al bilancio d’esercizio; indicare il numero del personale distaccato dalla o presso la società partecipata;
 - con riferimento al “**Numero dei componenti dell’organo di amministrazione**”, indicare eventuali variazioni rispetto alla data del 31/12/2017, ovvero a data successiva; azioni di adeguamento del numero degli amministratori con riguardo all’art. 11 del TUSP;
 - con riferimento ai “**Compensi dei componenti dell’organo di amministrazione**”, indicare il compenso dei singoli amministratori e eventuali rimborsi spese, gettoni di presenza, ecc.
 - con riferimento alla “**Approvazione bilancio**” e “**Risultato d’esercizio**”, inserire considerazioni in merito all’andamento della gestione della società.

Compilare la seguente sotto-sezione se la “*Tipologia di attività svolta*” dalla partecipata è: “**Attività produttive di beni e servizi** ” o “**Attività di promozione e sviluppo di progetti di ricerca finanziati (Distretti tecnologici)** ”.

NOME DEL CAMPO	2019	2018	2017
Interessi attivi e proventi assimilati	26.652.781	33.374.622	32.307.151
Commissioni attive	19.488.547	18.626.191	15.427.577

QUOTA DI POSSESSO	
NOME DEL CAMPO	INDICAZIONI PER LA COMPILAZIONE
Tipologia di Partecipazione	Partecipazione indiretta
Quota diretta ⁽⁵⁾	
Codice Fiscale Tramite ⁽⁶⁾	01533550222
Denominazione Tramite (organismo) ⁽⁶⁾	Consorzio dei Comuni Trentini soc. coop.
Quota detenuta dalla Tramite nella società ⁽⁷⁾	0,046%

⁽⁵⁾ Se la partecipazione è diretta o sia diretta che indiretta, inserire la quota detenuta direttamente dall’Amministrazione nella società.

⁽⁶⁾ Compilare se per “Tipologia di Partecipazione” è stato indicato “Partecipazione Indiretta” o “Partecipazione diretta e indiretta”. Inserire CF e denominazione dell’ultima tramite attraverso la quale la società è indirettamente partecipata dall’Amministrazione.

⁽⁷⁾ Inserire la quota di partecipazione che la “tramite” detiene nella società.

QUOTA DI POSSESSO TIPO DI CONTROLLO	
NOME DEL CAMPO	INDICAZIONI PER LA COMPILAZIONE
Tipo di controllo	nessuno

Ulteriori informazioni relative ai campi della sezione

Nel presente riquadro:
 - con riferimento al “**Tipo di controllo**”, se il controllo è indiretto indicare la “tramite” controllata/controllante; se il controllo sulla “tramite” è esercitato congiuntamente con altre amministrazioni, specificare le modalità di coordinamento tra i soci pubblici per l’esercizio del controllo.

INFORMAZIONI ED ESITO PER LA RAZIONALIZZAZIONE	
NOME DEL CAMPO	INDICAZIONI PER LA COMPILAZIONE
Partecipazione ancora detenuta alla data di adozione del presente provvedimento	sì
società controllata da una quotata	no
CF della società quotata controllata	

Denominazione della società quotata controllante	
La partecipata svolge un'attività di produzione di beni e servizi a favore dell'Amministrazione	NO
Attività svolta dalla partecipata	nessuna attività
Descrizione dell'attività	attività bancaria
Quota % di partecipazione detenuta dal soggetto privato	
Svolgimento di attività analoga a quelle svolte da altre società (art. 20, c. 2 lett. C)	
Necessità di contenimento dei costi di funzionamento (articolo 20 c.2 lett. f)	no
Necessità di aggregazione di società (articolo 20 c.2 lett. g)	no
L'Amministrazione ha fissato, con proprio provvedimento, obiettivi specifici sui costi di funzionamento della partecipata? (articolo 19, c.5)	no
Esito della revisione periodica	razionalizzazione
Modalità (razionalizzazione) ⁽¹⁰⁾	cessione della partecipazione a titolo oneroso
Termine previsto per la razionalizzazione ⁽¹⁰⁾	30 novembre 2021
Note	<p>Il Consorzio dei Comuni Trentini deteneva, al 31.12.2019 la partecipazione in oggetto nell'allora Cassa rurale di Trento BCC soc. coop. A decorrere dal 01.01.2020, la predetta società ha incorporato la Cassa rurale di Lavis, Mezzocorona e Valle di Cembra BCC soc. coop., assumendo l'attuale denominazione, riportata in epigrafe.</p> <p>L'Ente locale, congiuntamente alle altre amministrazioni che condividono il controllo sul Consorzio dei Comuni Trentini, ha dato indirizzo a quest'ultimo di procedere alla dismissione della partecipazione nell'allora Cassa rurale di Trento, entro il 30 novembre 2021. L'Ente locale darà conto delle azioni intraprese mediante apposita relazione, da adottarsi - ai sensi dell'art. 18 co. 3 bis l.p. n. 1/2005, entro il 31 dicembre 2021.</p> <p>Tenuto conto che, a seguito un apposito avviso pubblico emanato dal Consorzio dei Comuni Trentini in data 29 maggio 2020, nessun soggetto ha manifestato interesse a rilevare la partecipazione, il Consorzio tenterà di dismettere la stessa, mediante altre strategie che ne consentano una equa monetizzazione, ivi compresa l'alienazione a trattativa privata, in presenza di un eventuale compratore, l'esercizio del diritto di recesso o la vendita della partecipazione alla stessa Cassa di Trento, ove consentito dallo Statuto sociale.</p>

⁽⁸⁾ Compilare il campo se "Attività svolta dalla Partecipata" precedentemente selezionata è "realizzazione e gestione di opera pubblica ovvero organizzazione e gestione di servizio di interesse generale tramite PPP (Art.4, c.2, lett.c)".

⁽⁹⁾ Compilare il campo se "Tipo di controllo" è stato selezionato elemento diverso da "nessuno".

⁽¹⁰⁾ Campo obbligatorio se per "Esito della ricognizione" è stato selezionato "Razionalizzazione".

* Campo con compilazione facoltativa

Ulteriori informazioni relative ai campi della Sezione

Nel presente riquadro:

- con riferimento all' "**Attività svolta dalla partecipata**", indicare l'attività prevalente e se essa è svolta in favore dell'ente partecipante o della collettività di riferimento; in caso contrario, indicare altre entità beneficiarie di detta attività e le ragioni della originaria acquisizione e dell'eventuale mantenimento. Se la società gestisce partecipazioni, indicare eventuali servizi resi alle o ricevuti dalle partecipate, nonché attività operative svolte dalla holding;
- con riferimento allo "**Svolgimento di attività analoghe a quelle svolte da altre società**", indicare le attività oggetto di duplicazione e le altre società partecipate in esse coinvolte;
- con riferimento all' "**Esito della ricognizione**", indicare la motivazione di un esito eventualmente diverso da quello della ricognizione straordinaria;
- con riferimento alle "**Modalità (razionalizzazione)**", indicare le motivazioni di modalità eventualmente diverse da quelle della ricognizione straordinaria. Nel caso di liquidazione, indicare il termine previsto per la conclusione della relativa procedura;
- con riferimento al "**Termine previsto per la razionalizzazione**", indicare le motivazioni di un termine eventualmente diverso da quello della ricognizione straordinaria.

DATI ANAGRAFICI DELLA PARTECIPATA

NOME DEL CAMPO	
Codice Fiscale	00320420227
Denominazione	PAGANELLA 2001 SPA
Anno di costituzione della società	1976
Forma giuridica	Società per azioni
Tipo di fondazione	Scegliere un elemento.
Altra forma giuridica	
Stato della società	la società è attiva
Anno di inizio della procedura ⁽¹⁾	
Società con azioni quotate in mercati regolamentati ⁽²⁾	no
Società che ha emesso strumenti finanziari quotati in mercati regolamentati (ex TUSP) ⁽²⁾	no
La Società è un GAL	no

⁽¹⁾ Compilare il campo "anno di inizio della procedura" solo se nel campo "stato della società" è stato selezionato un elemento diverso da "La società è attiva"

⁽²⁾ Le società emittenti azioni o strumenti finanziari in mercati regolamentati nell'applicativo sono individuate mediante elenchi ufficiali.

Ulteriori informazioni relative ai campi della Sezione

Nel presente riquadro:

- con riferimento allo "Stato della società", spiegare i motivi delle eventuali situazioni di inattività o sospensione, ovvero chiarire lo stato della procedura di liquidazione e relativa data di presumibile conclusione
- con riferimento alle "Società con azioni quotate in mercati regolamentati", indicare il mercato in cui le azioni della società sono quotate;

SEDE LEGALE DELLA PARTECIPATA

NOME DEL CAMPO	
Stato	Italia
Provincia	Trento
Comune	Andalo
CAP *	38010
Indirizzo *	Via Rindole n. 3
Telefono *	0461.585538
FAX *	
Email *	info@paganella2001.com

*campo con compilazione facoltativa

SETTORE DI ATTIVITA' DELLA PARTECIPATA

[La lista dei codici Ateco è disponibile al link http://www.istat.it/it/strumenti/definizioni-e-classificazioni/ateco-2007](http://www.istat.it/it/strumenti/definizioni-e-classificazioni/ateco-2007)

NOME DEL CAMPO	
Attività 1	49.39.01
Peso indicativo dell'attività %	100%
Attività 2 *	
Peso indicativo dell'attività % *	
Attività 3 *	
Peso indicativo dell'attività % *	
Attività 4 *	
Peso indicativo dell'attività % *	

*campo con compilazione facoltativa

ULTERIORI INFORMAZIONI SULLA PARTECIPATA

NOME DEL CAMPO	
Società in house	no
Previsione nello statuto di limiti sul fatturato ⁽³⁾	
Società contenuta nell'allegato A al D.Lgs. n. 175/2016	no
Società a partecipazione pubblica di diritto singolare (art.1, c. 4, lett. A)	no
Riferimento normativo società di diritto singolare ⁽³⁾	
La partecipata svolge attività economiche protette da diritti speciali o esclusivi insieme con altre attività svolte in regime di mercato	no
Riferimento normativo società con diritti speciali o esclusivi insieme con altre attività svolte in regime di mercato ⁽³⁾	
Società esclusa dall'applicazione dell'art. 4 con DPCM (art. 4, c. 9)	no
Società esclusa dall'applicazione dell'art. 4 con provvedimento del Presidente della Regione o delle Prov. Autonome (art. 4, c. 9)	no
Riferimento normativo atto esclusione ⁽⁴⁾	

⁽³⁾ Compilare il campo solo se nel campo precedente è stato scelto "sì"

⁽⁴⁾ Compilare il campo solo se in uno dei campi precedenti è stato scelto "sì"

Ulteriori informazioni relative ai campi della Sezione

Nel presente riquadro:

- con riferimento a “Riferimento normativo società di diritto singolare”, evidenziare le norme di diritto singolare che regolano la società e la loro vigenza anche a seguito della emanazione del TUSP.

DATI DI BILANCIO PER LA VERIFICA TUSP	
NOME DEL CAMPO	Anno 2019
Tipologia di attività svolta	Attività produttive di beni e servizi
Numero medio di dipendenti	39
Numero dei componenti dell'organo di amministrazione	10
Compenso dei componenti dell'organo di amministrazione	77.760
Numero dei componenti dell'organo di controllo	3
Compenso dei componenti dell'organo di controllo	31.200

NOME DEL CAMPO	2018/2019	2017/2018	2016/2017	2015/2016	2014/2015
Approvazione bilancio	sì	sì	sì	sì	sì
Risultato d'esercizio	1.835.480	1.868.427	1.055.673	1.337.939	44.759

ATTENZIONE: l'applicativo richiede la compilazione esclusivamente di una delle seguenti quattro sotto-sezioni di “DATI DI BILANCIO PER LA VERIFICA TUSP”.

Ulteriori informazioni relative ai campi della Sezione

Nel presente riquadro:

- con riferimento al “Numero dei dipendenti”, indicarne la numerosità per ciascuna tipologia di rapporto di lavoro, così come risultante dall'eventuale nota integrativa al bilancio d'esercizio; indicare il numero del personale distaccato dalla o presso la società partecipata;
- con riferimento al “Numero dei componenti dell'organo di amministrazione”, indicare eventuali variazioni rispetto alla data del 31/12/2017, ovvero a data successiva; azioni di adeguamento del numero degli amministratori con riguardo all'art. 11 del TUSP;
- con riferimento ai “Compensi dei componenti dell'organo di amministrazione”, indicare il compenso dei singoli amministratori e eventuali rimborsi spese, gettoni di presenza, ecc.
- con riferimento alla “Approvazione bilancio” e “Risultato d'esercizio”, inserire considerazioni in merito all'andamento della gestione della società.

Compilare la seguente sotto-sezione se la “Tipologia di attività svolta” dalla partecipata è: “Attività produttive di beni e servizi ” o “Attività di promozione e sviluppo di progetti di ricerca finanziati (Distretti tecnologici) ”.

NOME DEL CAMPO	2018/2019	2017/2018	2016/2017
A1) Ricavi delle vendite e delle prestazioni	10.944.874	10.259.626	8.636.244
A5) Altri Ricavi e Proventi	761.159	723.563	741.415
di cui Contributi in conto esercizio	33.787	47.529	30.546

ATTIVITA' PRODUTTIVE DI BENI E SERVIZI O DISTRETTI TECNOLOGICI

Compilare la seguente sotto-sezione se la “Tipologia di attività svolta” dalla partecipata è: “Attività consistenti nell'assunzione di partecipazioni in società esercenti attività diverse da quella creditizia e finanziaria (Holding) ”.

NOME DEL CAMPO	2019	2018	2017
A1) Ricavi delle vendite e delle prestazioni			
A5) Altri Ricavi e Proventi			
di cui Contributi in conto esercizio			

QUOTA DI POSSESSO	
NOME DEL CAMPO	INDICAZIONI PER LA COMPILAZIONE
Tipologia di Partecipazione	Partecipazione diretta
Quota diretta ⁽⁵⁾	7,19
Codice Fiscale Tramite ⁽⁶⁾	
Denominazione Tramite (organismo) ⁽⁶⁾	
Quota detenuta dalla Tramite nella società ⁽⁷⁾	

⁽⁵⁾ Se la partecipazione è diretta o sia diretta che indiretta, inserire la quota detenuta direttamente dall'Amministrazione nella società.

⁽⁶⁾ Compilare se per “Tipologia di Partecipazione” è stato indicato “Partecipazione Indiretta” o “Partecipazione diretta e indiretta”. Inserire CF e denominazione dell'ultima tramite attraverso la quale la società è indirettamente partecipata dall'Amministrazione.

⁽⁷⁾ Inserire la quota di partecipazione che la “tramite” detiene nella società.

QUOTA DI POSSESSO TIPO DI CONTROLLO	
NOME DEL CAMPO	INDICAZIONI PER LA COMPILAZIONE
Tipo di controllo	

Ulteriori informazioni relative ai campi della sezione

Nel presente riquadro:
 - con riferimento al “**Tipo di controllo**”, se il controllo è indiretto indicare la “tramite” controllata/controllante; se il controllo sulla “tramite” è esercitato congiuntamente con altre amministrazioni, specificare le modalità di coordinamento tra i soci pubblici per l’esercizio del controllo.

INFORMAZIONI ED ESITO PER LA RAZIONALIZZAZIONE	
NOME DEL CAMPO	INDICAZIONI PER LA COMPILAZIONE
Partecipazione ancora detenuta alla data di adozione del presente provvedimento	si
società controllata da una quotata	
CF della società quotata controllata	
Denominazione della società quotata controllante	
La partecipata svolge un'attività di produzione di beni e servizi a favore dell'Amministrazione	no
Attività svolta dalla partecipata	Servizio trasporti a fune
Descrizione dell'attività	
Quota % di partecipazione detenuta dal soggetto privato	
Svolgimento di attività analoga a quelle svolte da altre società (art. 20, c. 2 lett. C)	no
Necessità di contenimento dei costi di funzionamento (articolo 20 c.2 lett. f)	NO
Necessità di aggregazione di società (articolo 20 c.2 lett. g)	NO
L'Amministrazione ha fissato, con proprio provvedimento, obiettivi specifici sui costi di funzionamento della partecipata? (articolo 19, c.5)	NO
Esito della revisione periodica	mantenimento senza interventi
Modalità (razionalizzazione) ⁽¹⁰⁾	
Termine previsto per la razionalizzazione ⁽¹⁰⁾	
Note	In esecuzione dell'art. 3,commi 27,28 e 29 della legge 244/2007 il Consiglio Comunale di Zambana con la deliberazione n. 42 di data 29.12.2010 ha autorizzato il mantenimento della partecipazione in quanto: le attività svolte dalla società costituiscono servizio di interesse generale, come da delibera della Corte dei Conti n. 3 del 2009 del 14/01/2009, ed in ogni caso, in quanto volte alla gestione degli impianti di risalita, presentano una forte connessione con il territorio e sono valutate dall'amministrazione quale strategiche per la promozione dello sviluppo della popolazione locale sotto il profilo culturale/sociale/economico, costituendo pertanto attività strettamente legate al perseguimento delle finalità istituzionali dell'ente ai sensi dell'articolo 3, comma 27 della legge finanziaria 2008. Nel corso degli ultimi anni il Comune di Zambana, e successivamente il comune di Terre d'Adige, non hanno effettuato ripiani di perdite a favore della società Paganella 2001 spa e pertanto la situazione di criticità della società stessa non ha determinato e non dovrebbe determinare aggravii per il bilancio comunale, fatta eccezione per eventuali perdite patrimoniali. Anzi, i bilanci societari dimostrano nel corso degli anni una crescita sempre maggiore ed un progressivo ripianamento dei debiti. Stante la strategicità della partecipazione nella Società, che svolge un importante funzione di promozione dello sviluppo sociale ed economico di tutto il territorio ed operata una attenta valutazione di costi e dei benefici che possono essere ottenuti in relazione alle possibili soluzioni adottate, si ritiene di confermare la partecipazione azionaria in Paganella 2001 Spa.

(8) Compilare il campo se “Attività svolta dalla Partecipata” precedentemente selezionata è “realizzazione e gestione di opera pubblica ovvero organizzazione e gestione di servizio di interesse generale tramite PPP (Art.4, c.2, lett.c)”

(9) Compilare il campo se “Tipo di controllo” è stato selezionato elemento diverso da “nessuno”.

(10) Campo obbligatorio se per “Esito della ricognizione” è stato selezionato “Razionalizzazione”.

* Campo con compilazione facoltativa

Ulteriori informazioni relative ai campi della Sezione

Nel presente riquadro:
 - con riferimento all’ “**Attività svolta dalla partecipata**”, indicare l’attività prevalente e se essa è svolta in favore dell’ente partecipante o della collettività di riferimento; in caso contrario, indicare altre entità beneficiarie di detta attività e le ragioni della originaria acquisizione e dell’eventuale mantenimento. Se la società gestisce partecipazioni, indicare eventuali servizi resi alle o ricevuti dalle partecipate, nonché attività operative svolte dalla holding;
 - con riferimento allo “**Svolgimento di attività analoghe a quelle svolte da altre società**”, indicare le attività oggetto di duplicazione e le altre società partecipate in esse coinvolte;
 - con riferimento all’ “**Esito della ricognizione**”, indicare la motivazione di un esito eventualmente diverso da quello della ricognizione straordinaria;

- con riferimento alle “**Modalità (razionalizzazione)**”, indicare le motivazioni di modalità eventualmente diverse da quelle della ricognizione straordinaria. Nel caso di liquidazione, indicare il termine previsto per la conclusione della relativa procedura;

- con riferimento al “**Termine previsto per la razionalizzazione**”, indicare le motivazioni di un termine eventualmente diverso da quello della ricognizione straordinaria.

DATI ANAGRAFICI DELLA PARTECIPATA

NOME DEL CAMPO	
Codice Fiscale	02307390225
Denominazione	PAGANELLA RIFUGI SRL
Anno di costituzione della società	2013
Forma giuridica	società a responsabilità limitata
Tipo di fondazione	Scegliere un elemento.
Altra forma giuridica	
Stato della società	la società è attiva
Anno di inizio della procedura ⁽¹⁾	
Società con azioni quotate in mercati regolamentati ⁽²⁾	
Società che ha emesso strumenti finanziari quotati in mercati regolamentati (ex TUSP) ⁽²⁾	
La Società è un GAL	

⁽¹⁾ Compilare il campo "anno di inizio della procedura" solo se nel campo "stato della società" è stato selezionato un elemento diverso da "La società è attiva"

⁽²⁾ Le società emittenti azioni o strumenti finanziari in mercati regolamentati nell'applicativo sono individuate mediante elenchi ufficiali.

Ulteriori informazioni relative ai campi della Sezione

Nel presente riquadro:

- con riferimento allo "Stato della società", spiegare i motivi delle eventuali situazioni di inattività o sospensione, ovvero chiarire lo stato della procedura di liquidazione e relativa data di presumibile conclusione
- con riferimento alle "Società con azioni quotate in mercati regolamentati", indicare il mercato in cui le azioni della società sono quotate;

SEDE LEGALE DELLA PARTECIPATA

NOME DEL CAMPO	
Stato	Italia
Provincia	Trento
Comune	Andalo
CAP *	38010
Indirizzo *	Via Rindole n. 3
Telefono *	0461.585538
FAX *	
Email *	info@paganellarifugi.it

*campo con compilazione facoltativa

SETTORE DI ATTIVITA' DELLA PARTECIPATA

[La lista dei codici Ateco è disponibile al link <http://www.istat.it/it/strumenti/definizioni-e-classificazioni/ateco-2007>](http://www.istat.it/it/strumenti/definizioni-e-classificazioni/ateco-2007)

NOME DEL CAMPO	
Attività 1	56.10.11
Peso indicativo dell'attività %	100%
Attività 2 *	
Peso indicativo dell'attività % *	
Attività 3 *	
Peso indicativo dell'attività % *	
Attività 4 *	
Peso indicativo dell'attività % *	

*campo con compilazione facoltativa

ULTERIORI INFORMAZIONI SULLA PARTECIPATA

NOME DEL CAMPO	
Società in house	no
Previsione nello statuto di limiti sul fatturato ⁽³⁾	no
Società contenuta nell'allegato A al D.Lgs. n. 175/2016	no
Società a partecipazione pubblica di diritto singolare (art.1, c. 4, lett. A)	no
Riferimento normativo società di diritto singolare ⁽³⁾	
La partecipata svolge attività economiche protette da diritti speciali o esclusivi insieme con altre attività svolte in regime di mercato	no
Riferimento normativo società con diritti speciali o esclusivi insieme con altre attività svolte in regime di mercato ⁽³⁾	
Società esclusa dall'applicazione dell'art. 4 con DPCM (art. 4, c. 9)	no
Società esclusa dall'applicazione dell'art. 4 con provvedimento del Presidente della Regione o delle Prov. Autonome (art. 4, c. 9)	no
Riferimento normativo atto esclusione ⁽⁴⁾	

⁽³⁾ Compilare il campo solo se nel campo precedente è stato scelto "sì"

⁽⁴⁾ Compilare il campo solo se in uno dei campi precedenti è stato scelto "sì"

Ulteriori informazioni relative ai campi della Sezione

Nel presente riquadro:

- con riferimento a “Riferimento normativo società di diritto singolare”, evidenziare le norme di diritto singolare che regolano la società e la loro vigenza anche a seguito della emanazione del TUSP.

DATI DI BILANCIO PER LA VERIFICA TUSP	
NOME DEL CAMPO	Anno 2019
Tipologia di attività svolta	Attività produttive di beni e servizi
Numero medio di dipendenti	21
Numero dei componenti dell'organo di amministrazione	10
Compenso dei componenti dell'organo di amministrazione	5.000
Numero dei componenti dell'organo di controllo	1
Compenso dei componenti dell'organo di controllo	3.120

NOME DEL CAMPO	2019/2020	2018/2019	2017/2018	2016/2017	2015/2016
Approvazione bilancio	sì	sì	sì	sì	sì
Risultato d'esercizio	140.496	153.994	112.863	-4.663	-72.919

ATTENZIONE: l'applicativo richiede la compilazione esclusivamente di una delle seguenti quattro sotto-sezioni di “DATI DI BILANCIO PER LA VERIFICA TUSP”.

Ulteriori informazioni relative ai campi della Sezione

Nel presente riquadro:

- con riferimento al “Numero dei dipendenti”, indicarne la numerosità per ciascuna tipologia di rapporto di lavoro, così come risultante dall'eventuale nota integrativa al bilancio d'esercizio; indicare il numero del personale distaccato dalla o presso la società partecipata;
- con riferimento al “Numero dei componenti dell'organo di amministrazione”, indicare eventuali variazioni rispetto alla data del 31/12/2017, ovvero a data successiva; azioni di adeguamento del numero degli amministratori con riguardo all'art. 11 del TUSP;
- con riferimento ai “Compensi dei componenti dell'organo di amministrazione”, indicare il compenso dei singoli amministratori e eventuali rimborsi spese, gettoni di presenza, ecc.
- con riferimento alla “Approvazione bilancio” e “Risultato d'esercizio”, inserire considerazioni in merito all'andamento della gestione della società.

Compilare la seguente sotto-sezione se la “Tipologia di attività svolta” dalla partecipata è: “Attività produttive di beni e servizi” o “Attività di promozione e sviluppo di progetti di ricerca finanziati (Distretti tecnologici) ”.

NOME DEL CAMPO	2019/2020	2018/2019	2017/2018
A1) Ricavi delle vendite e delle prestazioni	2.665.103	2.579.670	2.395.471
A5) Altri Ricavi e Proventi	72.376	88.888	82.955
di cui Contributi in conto esercizio	2.000	0	0

QUOTA DI POSSESSO	
NOME DEL CAMPO	INDICAZIONI PER LA COMPILAZIONE
Tipologia di Partecipazione	Partecipazione indiretta
Quota diretta ⁽⁵⁾	
Codice Fiscale Tramite ⁽⁶⁾	00320420227
Denominazione Tramite (organismo) ⁽⁶⁾	PAGANELLA 2001 SPA
Quota detenuta dalla Tramite nella società ⁽⁷⁾	51%

⁽⁵⁾ Se la partecipazione è diretta o sia diretta che indiretta, inserire la quota detenuta direttamente dall'Amministrazione nella società.

⁽⁶⁾ Compilare se per “Tipologia di Partecipazione” è stato indicato “Partecipazione Indiretta” o “Partecipazione diretta e indiretta”. Inserire CF e denominazione dell'ultima tramite attraverso la quale la società è indirettamente partecipata dall'Amministrazione.

⁽⁷⁾ Inserire la quota di partecipazione che la “tramite” detiene nella società.

QUOTA DI POSSESSO TIPO DI CONTROLLO	
NOME DEL CAMPO	INDICAZIONI PER LA COMPILAZIONE
Tipo di controllo	

Ulteriori informazioni relative ai campi della sezione

Nel presente riquadro:

- con riferimento al “Tipo di controllo”, se il controllo è indiretto indicare la “tramite” controllata/controllante; se il controllo sulla “tramite” è esercitato congiuntamente con altre amministrazioni, specificare le modalità di coordinamento tra i soci pubblici per l'esercizio del controllo.

INFORMAZIONI ED ESITO PER LA RAZIONALIZZAZIONE	
NOME DEL CAMPO	INDICAZIONI PER LA COMPILAZIONE
Partecipazione ancora detenuta alla data di adozione del presente provvedimento	sì
società controllata da una quotata	
CF della società quotata controllata	
Denominazione della società quotata controllante	

La partecipata svolge un'attività di produzione di beni e servizi a favore dell'Amministrazione	no
Attività svolta dalla partecipata	Ristorazione con somministrazione
Descrizione dell'attività	
Quota % di partecipazione detenuta dal soggetto privato	
Svolgimento di attività analoga a quelle svolte da altre società (art. 20, c. 2 lett. c)	no
Necessità di contenimento dei costi di funzionamento (articolo 20 c.2 lett. f)	no
Necessità di aggregazione di società (articolo 20 c.2 lett. g)	
L'Amministrazione ha fissato, con proprio provvedimento, obiettivi specifici sui costi di funzionamento della partecipata? (articolo 19, c.5)	
Esito della revisione periodica	mantenimneto senza interventi
Modalità (razionalizzazione) ⁽¹⁰⁾	
Termine previsto per la razionalizzazione ⁽¹⁰⁾	
Note	

⁽⁸⁾ Compilare il campo se "Attività svolta dalla Partecipata" precedentemente selezionata è "realizzazione e gestione di opera pubblica ovvero organizzazione e gestione di servizio di interesse generale tramite PPP (Art.4, c.2, lett.c)".

⁽⁹⁾ Compilare il campo se "Tipo di controllo" è stato selezionato elemento diverso da "nessuno".

⁽¹⁰⁾ Campo obbligatorio se per "Esito della ricognizione" è stato selezionato "Razionalizzazione".

* Campo con compilazione facoltativa

Ulteriori informazioni relative ai campi della Sezione

Nel presente riquadro:

- con riferimento all' "**Attività svolta dalla partecipata**", indicare l'attività prevalente e se essa è svolta in favore dell'ente partecipante o della collettività di riferimento; in caso contrario, indicare altre entità beneficiarie di detta attività e le ragioni della originaria acquisizione e dell'eventuale mantenimento. Se la società gestisce partecipazioni, indicare eventuali servizi resi alle o ricevuti dalle partecipate, nonché attività operative svolte dalla holding;
- con riferimento allo "**Svolgimento di attività analoghe a quelle svolte da altre società**", indicare le attività oggetto di duplicazione e le altre società partecipate in esse coinvolte;
- con riferimento all' "**Esito della ricognizione**", indicare la motivazione di un esito eventualmente diverso da quello della ricognizione straordinaria;
- con riferimento alle "**Modalità (razionalizzazione)**", indicare le motivazioni di modalità eventualmente diverse da quelle della ricognizione straordinaria. Nel caso di liquidazione, indicare il termine previsto per la conclusione della relativa procedura;
- con riferimento al "**Termine previsto per la razionalizzazione**", indicare le motivazioni di un termine eventualmente diverso da quello della ricognizione straordinaria.

DATI ANAGRAFICI DELLA PARTECIPATA

NOME DEL CAMPO	
Codice Fiscale	00990320228
Denominazione	Trentino Digitale Spa
Anno di costituzione della società	1983
Forma giuridica	Società per azioni
Tipo di fondazione	Scegliere un elemento.
Altra forma giuridica	
Stato della società	La società è attiva
Anno di inizio della procedura ⁽¹⁾	
Società con azioni quotate in mercati regolamentati ⁽²⁾	no
Società che ha emesso strumenti finanziari quotati in mercati regolamentati (ex TUSP) ⁽²⁾	no
La Società è un GAL	no

⁽¹⁾ Compilare il campo "anno di inizio della procedura" solo se nel campo "stato della società" è stato selezionato un elemento diverso da "La società è attiva"

⁽²⁾ Le società emittenti azioni o strumenti finanziari in mercati regolamentati nell'applicativo sono individuate mediante elenchi ufficiali.

Ulteriori informazioni relative ai campi della Sezione

Nel presente riquadro:

- con riferimento allo "Stato della società", spiegare i motivi delle eventuali situazioni di inattività o sospensione, ovvero chiarire lo stato della procedura di liquidazione e relativa data di presumibile conclusione
- con riferimento alle "Società con azioni quotate in mercati regolamentati", indicare il mercato in cui le azioni della società sono quotate;

SEDE LEGALE DELLA PARTECIPATA

NOME DEL CAMPO	
Stato	Italia
Provincia	Trento
Comune	Trento
CAP *	38121
Indirizzo *	Via Gilli 2
Telefono *	0461800111
FAX *	0461800436
Email *	tndigit@tndigit.it

*campo con compilazione facoltativa

SETTORE DI ATTIVITA' DELLA PARTECIPATA

La lista dei codici Ateco è disponibile al link <http://www.istat.it/it/strumenti/definizioni-e-classificazioni/ateco-2007>

NOME DEL CAMPO	
Attività 1	62.02
Peso indicativo dell'attività %	100%
Attività 2 *	
Peso indicativo dell'attività % *	
Attività 3 *	
Peso indicativo dell'attività % *	
Attività 4 *	
Peso indicativo dell'attività % *	

*campo con compilazione facoltativa

ULTERIORI INFORMAZIONI SULLA PARTECIPATA

NOME DEL CAMPO	
Società in house	si
Previsione nello statuto di limiti sul fatturato ⁽³⁾	si
Società contenuta nell'allegato A al D.Lgs. n. 175/2016	no
Società a partecipazione pubblica di diritto singolare (art.1, c. 4, lett. A)	si
Riferimento normativo società di diritto singolare ⁽³⁾	Legge provinciale 6 maggio 1980, n. 10, artt. 2 -3 Legge provinciale 16 giugno 2006, n. 3, art. 33 co. 7 bis
La partecipata svolge attività economiche protette da diritti speciali o esclusivi insieme con altre attività svolte in regime di mercato	no
Riferimento normativo società con diritti speciali o esclusivi insieme con altre attività svolte in regime di mercato ⁽³⁾	
Società esclusa dall'applicazione dell'art. 4 con DPCM (art. 4, c. 9)	no
Società esclusa dall'applicazione dell'art. 4 con provvedimento del Presidente della Regione o delle Prov. Autonome (art. 4, c. 9)	no
Riferimento normativo atto esclusione ⁽⁴⁾	

- (3) Compilare il campo solo se nel campo precedente è stato scelto "sì"
- (4) Compilare il campo solo se in uno dei campi precedenti è stato scelto "sì"

Ulteriori informazioni relative ai campi della Sezione

Nel presente riquadro:

- con riferimento a "Riferimento normativo società di diritto singolare", evidenziare le norme di diritto singolare che regolano la società e la loro vigenza anche a seguito della emanazione del TUSP.

DATI DI BILANCIO PER LA VERIFICA TUSP	
NOME DEL CAMPO	Anno 2019
Tipologia di attività svolta	Attività produttive di beni e servizi
Numero medio di dipendenti	314
Numero dei componenti dell'organo di amministrazione	5
Compenso dei componenti dell'organo di amministrazione	118.937
Numero dei componenti dell'organo di controllo	3
Compenso dei componenti dell'organo di controllo	45.990

NOME DEL CAMPO	2019	2018	2017	2016	2015
Approvazione bilancio	sì	sì	sì	sì	sì
Risultato d'esercizio	1.191.222	1.595.918	892.950	216.007	122.860

ATTENZIONE: l'applicativo richiede la compilazione esclusivamente di una delle seguenti quattro sotto-sezioni di "DATI DI BILANCIO PER LA VERIFICA TUSP".

Ulteriori informazioni relative ai campi della Sezione

Nel presente riquadro:

- con riferimento al "Numero dei dipendenti", indicarne la numerosità per ciascuna tipologia di rapporto di lavoro, così come risultante dall'eventuale nota integrativa al bilancio d'esercizio; indicare il numero del personale distaccato dalla o presso la società partecipata;
- con riferimento al "Numero dei componenti dell'organo di amministrazione", indicare eventuali variazioni rispetto alla data del 31/12/2017, ovvero a data successiva; azioni di adeguamento del numero degli amministratori con riguardo all'art. 11 del TUSP;
- con riferimento ai "Compensi dei componenti dell'organo di amministrazione", indicare il compenso dei singoli amministratori e eventuali rimborsi spese, gettoni di presenza, ecc.
- con riferimento alla "Approvazione bilancio" e "Risultato d'esercizio", inserire considerazioni in merito all'andamento della gestione della società.

Compilare la seguente sotto-sezione se la "Tipologia di attività svolta" dalla partecipata è: "Attività produttive di beni e servizi" o "Attività di promozione e sviluppo di progetti di ricerca finanziati (Distretti tecnologici)".

NOME DEL CAMPO	2019	2018	2017
A1) Ricavi delle vendite e delle prestazioni	49.684.933	54.804.364	39.160.918
A5) Altri Ricavi e Proventi	6.119.852	6.315.470	773.758
di cui Contributi in conto esercizio	5.091.398	5.286.296	103.486

ATTIVITA' PRODUTTIVE DI BENI E SERVIZI O DISTRETTI TECNOLOGICI

Compilare la seguente sotto-sezione se la "Tipologia di attività svolta" dalla partecipata è: "Attività consistenti nell'assunzione di partecipazioni in società esercenti attività diverse da quella creditizia e finanziaria (Holding)".

NOME DEL CAMPO	2019	2018	2017
A1) Ricavi delle vendite e delle prestazioni			
A5) Altri Ricavi e Proventi			
di cui Contributi in conto esercizio			

QUOTA DI POSSESSO	
NOME DEL CAMPO	INDICAZIONI PER LA COMPILAZIONE
Tipologia di Partecipazione	Partecipazione diretta
Quota diretta ⁽⁵⁾	0,0141%
Codice Fiscale Tramite ⁽⁶⁾	
Denominazione Tramite (organismo) ⁽⁶⁾	
Quota detenuta dalla Tramite nella società ⁽⁷⁾	

⁽⁵⁾ Se la partecipazione è diretta o sia diretta che indiretta, inserire la quota detenuta direttamente dall'Amministrazione nella società.

⁽⁶⁾ Compilare se per "Tipologia di Partecipazione" è stato indicato "Partecipazione Indiretta" o "Partecipazione diretta e indiretta". Inserire CF e denominazione dell'ultima tramite attraverso la quale la società è indirettamente partecipata dall'Amministrazione.

⁽⁷⁾ Inserire la quota di partecipazione che la "tramite" detiene nella società.

QUOTA DI POSSESSO TIPO DI CONTROLLO	
NOME DEL CAMPO	INDICAZIONI PER LA COMPILAZIONE
Tipo di controllo	Fattispecie di controllo analogo congiunto

Ulteriori informazioni relative ai campi della sezione

Nel presente riquadro:

- con riferimento al **"Tipo di controllo"**, se il controllo è indiretto indicare la "tramite" controllata/controllante; se il controllo sulla "tramite" è esercitato congiuntamente con altre amministrazioni, specificare le modalità di coordinamento tra i soci pubblici per l'esercizio del controllo.

INFORMAZIONI ED ESITO PER LA RAZIONALIZZAZIONE	
NOME DEL CAMPO	INDICAZIONI PER LA COMPILAZIONE
Partecipazione ancora detenuta alla data di adozione del presente provvedimento	si
società controllata da una quotata	no
CF della società quotata controllata	
Denominazione della società quotata controllante	

La partecipata svolge un'attività di produzione di beni e servizi a favore dell'Amministrazione	si
Attività svolta dalla partecipata	autoproduzione di beni e servizi strumentali all'Ente
Descrizione dell'attività	la Società, a capitale interamente pubblico, costituisce lo strumento del sistema della Pubblica Amministrazione del Trentino per la progettazione, lo sviluppo, la manutenzione e l'esercizio del Sistema Informativo Elettronico Trentino (S.I.N.E.T), evoluzione del Sistema Informativo Elettronico Pubblico (S.I.E.P.), e dell'infrastruttura, a beneficio delle Amministrazioni stesse e degli altri enti e soggetti del sistema, in osservanza delle disciplina vigente.
Quota % di partecipazione detenuta dal soggetto privato	
Svolgimento di attività analoga a quelle svolte da altre società (art. 20, c. 2 lett. c)	no
Necessità di contenimento dei costi di funzionamento (articolo 20 c.2 lett. f)	No
Necessità di aggregazione di società (articolo 20 c.2 lett. g)	No
L'Amministrazione ha fissato, con proprio provvedimento, obiettivi specifici sui costi di funzionamento della partecipata? (articolo 19, c.5)	no
Esito della revisione periodica	mantenimento senza interventi Presupposto per l'affidamento diretto di servizi a Trentino Digitale spa risulta la partecipazione al capitale sociale di detta società "in house" e pertanto la dismissione di tale partecipazione obbligherebbe l'amministrazione ad acquistare nuovi programmi informatici ed organizzare nuove procedure con il rischio di fornire un servizio non appropriato ai cittadini. valutati pertanto costi/benefici conseguibili in relazione ad eventuali soluzioni, si conferma la partecipazione in Trentino Digitale spa.
Modalità (razionalizzazione) ⁽¹⁰⁾	
Termine previsto per la razionalizzazione ⁽¹⁰⁾	

Note

Trentino Digitale s.p.a. è la società di sistema, costituita dalla Provincia autonoma di Trento ai sensi della legge provinciale 6 maggio 1980, n. 10, artt. 2 -3, al fine di curare la progettazione, lo sviluppo, la manutenzione e l'esercizio del Sistema Informativo Elettronico Trentino (S.I.N.E.T.), evoluzione del Sistema Informativo Elettronico Pubblico (S.I.E.P.), e dell'infrastruttura, a beneficio delle Amministrazioni stesse e degli altri enti e soggetti del sistema, in osservanza della disciplina vigente.

La società è soggetta al controllo analogo congiunto della Provincia, degli Enti locali e di altri Organismi di diritto pubblico trentini. La partecipazione alla società, da parte degli Enti locali trentini, è prevista dall'art. 33 co. 7 bis l.p. n. 3/2006.

La Società risulta attualmente affidataria, per conto del Comune di Terre d'Adige, dei servizi di (protocollo informatico trentino, albo telematico, servizio di gestione delle fatture elettroniche passive, Pago PA, servizio di videoconferenza per uffici PA)

La Provincia autonoma di Trento, quale Socio pubblico di maggioranza della Società, provvede ad impartire alla Società adeguate direttive di contenimento della spesa, ed a monitorarne l'attuazione. Non si ravvisa pertanto la necessità di prescrivere ulteriori azioni di contenimento dei costi di funzionamento. Presupposto per l'affidamento diretto di servizi a Trentino Digitale spa risulta la partecipazione al capitale di detta società "in house" e pertanto la dismissione di tale partecipazione obbligherebbe l'amministrazione ad acquistare nuovi programmi informatici ed organizzare nuove procedure con il rischio di fornire un servizio non appropriato ai cittadini. Valutati pertanto costi e benefici conseguibili in relazione ad eventuali diverse soluzioni, si conferma la partecipazione in Trentino Digitale spa.

⁽⁸⁾ Compilare il campo se "Attività svolta dalla Partecipata" precedentemente selezionata è "realizzazione e gestione di opera pubblica ovvero organizzazione e gestione di servizio di interesse generale tramite PPP (Art.4, c.2, lett.c)".

⁽⁹⁾ Compilare il campo se "Tipo di controllo" è stato selezionato elemento diverso da "nessuno".

⁽¹⁰⁾ Campo obbligatorio se per "Esito della ricognizione" è stato selezionato "Razionalizzazione".

* Campo con compilazione facoltativa

Ulteriori informazioni relative ai campi della Sezione

Nel presente riquadro:

- con riferimento all' "**Attività svolta dalla partecipata**", indicare l'attività prevalente e se essa è svolta in favore dell'ente partecipante o della collettività di riferimento; in caso contrario, indicare altre entità beneficiarie di detta attività e le ragioni della originaria acquisizione e dell'eventuale mantenimento. Se la società gestisce partecipazioni, indicare eventuali servizi resi alle o ricevuti dalle partecipate, nonché attività operative svolte dalla holding;
- con riferimento allo "**Svolgimento di attività analoghe a quelle svolte da altre società**", indicare le attività oggetto di duplicazione e le altre società partecipate in esse coinvolte;
- con riferimento all' "**Esito della ricognizione**", indicare la motivazione di un esito eventualmente diverso da quello della ricognizione straordinaria;
- con riferimento alle "**Modalità (razionalizzazione)**", indicare le motivazioni di modalità eventualmente diverse da quelle della ricognizione straordinaria. Nel caso di liquidazione, indicare il termine previsto per la conclusione della relativa procedura;
- con riferimento al "**Termine previsto per la razionalizzazione**", indicare le motivazioni di un termine eventualmente diverso da quello della ricognizione straordinaria.

DATI ANAGRAFICI DELLA PARTECIPATA

NOME DEL CAMPO	
Codice Fiscale	00337460224
Denominazione	Centro Servizi Condivisi SOC CON R.L.
Anno di costituzione della società	2013
Forma giuridica	scarl
Tipo di fondazione	Scegliere un elemento.
Altra forma giuridica	
Stato della società	La società è attiva
Anno di inizio della procedura ⁽¹⁾	
Società con azioni quotate in mercati regolamentati ⁽²⁾	no
Società che ha emesso strumenti finanziari quotati in mercati regolamentati (ex TUSP) ⁽²⁾	no
La Società è un GAL	no

⁽¹⁾ Compilare il campo "anno di inizio della procedura" solo se nel campo "stato della società" è stato selezionato un elemento diverso da "La società è attiva"

⁽²⁾ Le società emittenti azioni o strumenti finanziari in mercati regolamentati nell'applicativo sono individuate mediante elenchi ufficiali.

Ulteriori informazioni relative ai campi della Sezione

Nel presente riquadro:

- con riferimento allo "Stato della società", spiegare i motivi delle eventuali situazioni di inattività o sospensione, ovvero chiarire lo stato della procedura di liquidazione e relativa data di presumibile conclusione
- con riferimento alle "Società con azioni quotate in mercati regolamentati", indicare il mercato in cui le azioni della società sono quotate;

SEDE LEGALE DELLA PARTECIPATA

NOME DEL CAMPO	
Stato	Italia
Provincia	Trento
Comune	Rovereto
CAP *	38068
Indirizzo *	Via Fortunato Zeni n. 8
Telefono *	04611828000
FAX *	
Email *	ccsc@pec.ccsc.it

*campo con compilazione facoltativa

SETTORE DI ATTIVITA' DELLA PARTECIPATA

La lista dei codici Ateco è disponibile al link <http://www.istat.it/it/strumenti/definizioni-e-classificazioni/ateco-2007>

NOME DEL CAMPO	
Attività 1	82.99.99
Peso indicativo dell'attività %	
Attività 2 *	
Peso indicativo dell'attività % *	
Attività 3 *	
Peso indicativo dell'attività % *	
Attività 4 *	
Peso indicativo dell'attività % *	

*campo con compilazione facoltativa

ULTERIORI INFORMAZIONI SULLA PARTECIPATA

NOME DEL CAMPO	
Società in house	si
Previsione nello statuto di limiti sul fatturato ⁽³⁾	si
Società contenuta nell'allegato A al D.Lgs. n. 175/2016	no
Società a partecipazione pubblica di diritto singolare (art.1, c. 4, lett. A)	si
Riferimento normativo società di diritto singolare ⁽³⁾	art. 7 Legge Provinciale 27/12/2010 n. 27
La partecipata svolge attività economiche protette da diritti speciali o esclusivi insieme con altre attività svolte in regime di mercato	no
Riferimento normativo società con diritti speciali o esclusivi insieme con altre attività svolte in regime di mercato ⁽³⁾	
Società esclusa dall'applicazione dell'art. 4 con DPCM (art. 4, c. 9)	no
Società esclusa dall'applicazione dell'art. 4 con provvedimento del Presidente della Regione o Delle Prov. Autonome (art. 4, c. 9)	no
Riferimento normativo atto esclusione ⁽⁴⁾	

- (3) Compilare il campo solo se nel campo precedente è stato scelto "sì"
- (4) Compilare il campo solo se in uno dei campi precedenti è stato scelto "sì"

Ulteriori informazioni relative ai campi della Sezione

Nel presente riquadro:

- con riferimento a "Riferimento normativo società di diritto singolare", evidenziare le norme di diritto singolare che regolano la società e la loro vigenza anche a seguito della emanazione del TUSP.

DATI DI BILANCIO PER LA VERIFICA TUSP	
NOME DEL CAMPO	Anno 2019
Tipologia di attività svolta	Servizi amministrativi, legale e di controlli a favore delle società consorziate
Numero medio di dipendenti	0
Numero dei componenti dell'organo di amministrazione	3
Compenso dei componenti dell'organo di amministrazione	0
Numero dei componenti dell'organo di controllo	1
Compenso dei componenti dell'organo di controllo	4.160

NOME DEL CAMPO	2019	2018	2017	2016	2015
Approvazione bilancio	sì	sì	sì	sì	sì
Risultato d'esercizio	0	0	0	0	772

ATTENZIONE: l'applicativo richiede la compilazione esclusivamente di una delle seguenti quattro sotto-sezioni di "DATI DI BILANCIO PER LA VERIFICA TUSP".

Ulteriori informazioni relative ai campi della Sezione

Nel presente riquadro:

- con riferimento al "Numero dei dipendenti", indicarne la numerosità per ciascuna tipologia di rapporto di lavoro, così come risultante dall'eventuale nota integrativa al bilancio d'esercizio; indicare il numero del personale distaccato dalla o presso la società partecipata;

- con riferimento al "Numero dei componenti dell'organo di amministrazione", indicare eventuali variazioni rispetto alla data del 31/12/2017, ovvero a data successiva; azioni di adeguamento del numero degli amministratori con riguardo all'art. 11 del TUSP;

- con riferimento ai "Compensi dei componenti dell'organo di amministrazione", indicare il compenso dei singoli amministratori e eventuali rimborsi spese, gettoni di presenza, ecc.

- con riferimento alla "Approvazione bilancio" e "Risultato d'esercizio", inserire considerazioni in merito all'andamento della gestione della società.

Compilare la seguente sotto-sezione se la "Tipologia di attività svolta" dalla partecipata è: "Attività produttive di beni e servizi" o "Attività di promozione e sviluppo di progetti di ricerca finanziati (Distretti tecnologici)".

NOME DEL CAMPO	2019	2018	2017
A1) Ricavi delle vendite e delle prestazioni	640.282	904.490	1.121.458
A5) Altri Ricavi e Proventi	542	0	2
di cui Contributi in conto esercizio	0	0	0

QUOTA DI POSSESSO	
NOME DEL CAMPO	INDICAZIONI PER LA COMPILAZIONE
Tipologia di Partecipazione	Partecipazione indiretta
Quota diretta ⁽⁵⁾	
Codice Fiscale Tramite ⁽⁶⁾	00990320228;
Denominazione Tramite (organismo) ⁽⁶⁾	Trentino digitale spa
Quota detenuta dalla Tramite nella società ⁽⁷⁾	12,50%

⁽⁵⁾ Se la partecipazione è diretta o sia diretta che indiretta, inserire la quota detenuta direttamente dall'Amministrazione nella società.

⁽⁶⁾ Compilare se per "Tipologia di Partecipazione" è stato indicato "Partecipazione Indiretta" o "Partecipazione diretta e indiretta". Inserire CF e denominazione dell'ultima tramite attraverso la quale la società è indirettamente partecipata dall'Amministrazione.

⁽⁷⁾ Inserire la quota di partecipazione che la "tramite" detiene nella società.

QUOTA DI POSSESSO TIPO DI CONTROLLO	
NOME DEL CAMPO	INDICAZIONI PER LA COMPILAZIONE
Tipo di controllo	Fattispecie di controllo analogo congiunto

Ulteriori informazioni relative ai campi della sezione

Nel presente riquadro:

- con riferimento al “**Tipo di controllo**”, se il controllo è indiretto indicare la “tramite” controllata/controllante; se il controllo sulla “tramite” è esercitato congiuntamente con altre amministrazioni, specificare le modalità di coordinamento tra i soci pubblici per l’esercizio del controllo.

INFORMAZIONI ED ESITO PER LA RAZIONALIZZAZIONE	
NOME DEL CAMPO	INDICAZIONI PER LA COMPILAZIONE
Partecipazione ancora detenuta alla data di adozione del presente provvedimento	sì
società controllata da una quotata	no
CF della società quotata controllata	
Denominazione della società quotata controllante	

La partecipata svolge un'attività di produzione di beni e servizi a favore dell'Amministrazione	NO
Attività svolta dalla partecipata	autoproduzione di beni e servizi
Descrizione dell'attività	Servizi amministrativi, legale e di controlli interni a favore delle società consorziate
Quota % di partecipazione detenuta dal soggetto privato	
Svolgimento di attività analoga a quelle svolte da altre società (art. 20, c. 2 lett. c)	NO
Necessità di contenimento dei costi di funzionamento (articolo 20 c.2 lett. f)	No
Necessità di aggregazione di società (articolo 20 c.2 lett. g)	No
L'Amministrazione ha fissato, con proprio provvedimento, obiettivi specifici sui costi di funzionamento della partecipata? (articolo 19, c.5)	no
Esito della revisione periodica	mantenimento senza interventi
Modalità (razionalizzazione) ⁽¹⁰⁾	
Termine previsto per la razionalizzazione ⁽¹⁰⁾	
Note	<p>Conformemente alle direttive imposte dalla Provincia autonoma di Trento, azionista di maggioranza degli enti consorziati, la Società svolge le proprie attività non avvalendosi di dipendenti propri ma di personale distaccato dalle Società consorziate o dalla Provincia stessa, in numero superiore rispetto a quello degli Amministratori. Al 31 dicembre 2018, operavano presso il CCSC 13 dipendenti distaccati dalle Società consorziate. Di conseguenza, l’inesistenza di personale dipendente della Società non integra - in concreto - un indice sintomatico di inefficienza della Società, e non giustifica l’adozione di alcuna misura di razionalizzazione.</p> <p>L’Ente locale non partecipa, inoltre, ad altre società che svolgano attività analoghe, né ravvisa la necessità di procedere all’aggregazione della società ad altre, dallo stesso detenute.</p> <p>La Provincia autonoma di Trento, attraverso le proprie controllate che partecipano alla compagine sociale di CCSC, provvede ad impartire alla Società adeguate direttive di contenimento della spesa, ed a monitorarne l’attuazione. Non si ravvisa pertanto la necessità di prescrivere ulteriori azioni di contenimento dei costi di funzionamento.</p> <p>Trattandosi di partecipazione indiretta, detenuta attraverso una Società di sistema soggetta ad indirizzo e coordinamento della Provincia autonoma di Trento, l’Ente locale si rimette – anche nel rispetto dei poteri riservati alla Giunta provinciale dalle vigenti Convezioni di governance di Trentino Trasporti s.p.a., Trentino Digitale s.p.a. e Trentino Riscossioni s.p.a. – alle valutazioni espresse dalla Provincia nel proprio Programma di razionalizzazione delle partecipazioni societarie, in ordine alle azioni da intraprendere rispetto alla partecipazione indiretta in oggetto.</p>

⁽⁸⁾ Compilare il campo se “Attività svolta dalla Partecipata” precedentemente selezionata è “realizzazione e gestione di opera pubblica ovvero organizzazione e gestione di servizio di interesse generale tramite PPP (Art.4, c.2, lett.c)”.

⁽⁹⁾ Compilare il campo se “Tipo di controllo” è stato selezionato elemento diverso da “nessuno”.

⁽¹⁰⁾ Campo obbligatorio se per “Esito della ricognizione” è stato selezionato “Razionalizzazione”.

* Campo con compilazione facoltativa

Ulteriori informazioni relative ai campi della Sezione

Nel presente riquadro:

- con riferimento all' **"Attività svolta dalla partecipata"**, indicare l'attività prevalente e se essa è svolta in favore dell'ente partecipante o della collettività di riferimento; in caso contrario, indicare altre entità beneficiarie di detta attività e le ragioni della originaria acquisizione e dell'eventuale mantenimento. Se la società gestisce partecipazioni, indicare eventuali servizi resi alle o ricevuti dalle partecipate, nonché attività operative svolte dalla holding;
- con riferimento allo **"Svolgimento di attività analoghe a quelle svolte da altre società"**, indicare le attività oggetto di duplicazione e le altre società partecipate in esse coinvolte;
- con riferimento all' **"Esito della ricognizione"**, indicare la motivazione di un esito eventualmente diverso da quello della ricognizione straordinaria;
- con riferimento alle **"Modalità (razionalizzazione)"**, indicare le motivazioni di modalità eventualmente diverse da quelle della ricognizione straordinaria. Nel caso di liquidazione, indicare il termine previsto per la conclusione della relativa procedura;
- con riferimento al **"Termine previsto per la razionalizzazione"**, indicare le motivazioni di un termine eventualmente diverso da quello della ricognizione straordinaria.

DATI ANAGRAFICI DELLA PARTECIPATA

NOME DEL CAMPO	
Codice Fiscale	01579450220
Denominazione	AIR AZIENDA INTERCOMUNALE ROTALIANA SPA
Anno di costituzione della società	1998
Forma giuridica	Società per azioni
Tipo di fondazione	Scegliere un elemento.
Altra forma giuridica	
Stato della società	La società è attiva
Anno di inizio della procedura ⁽¹⁾	
Società con azioni quotate in mercati regolamentati ⁽²⁾	
Società che ha emesso strumenti finanziari quotati in mercati regolamentati (ex TUSP) ⁽²⁾	
La Società è un GAL	

⁽¹⁾ Compilare il campo "anno di inizio della procedura" solo se nel campo "stato della società" è stato selezionato un elemento diverso da "La società è attiva"

⁽²⁾ Le società emittenti azioni o strumenti finanziari in mercati regolamentati nell'applicativo sono individuate mediante elenchi ufficiali.

Ulteriori informazioni relative ai campi della Sezione

Nel presente riquadro:

- con riferimento allo "Stato della società", spiegare i motivi delle eventuali situazioni di inattività o sospensione, ovvero chiarire lo stato della procedura di liquidazione e relativa data di presumibile conclusione
- con riferimento alle "Società con azioni quotate in mercati regolamentati", indicare il mercato in cui le azioni della società sono quotate;

SEDE LEGALE DELLA PARTECIPATA

NOME DEL CAMPO	
Stato	Italia
Provincia	Trento
Comune	Mezzolombardo
CAP *	38017
Indirizzo *	Via Milano n. 10
Telefono *	0461610600
FAX *	0461610699
Email *	info@airspa.it

*campo con compilazione facoltativa

SETTORE DI ATTIVITA' DELLA PARTECIPATA

La lista dei codici Ateco è disponibile al link <http://www.istat.it/it/strumenti/definizioni-e-classificazioni/ateco-2007>

NOME DEL CAMPO	
Attività 1	35.11
Peso indicativo dell'attività %	43%
Attività 2 *	36.00
Peso indicativo dell'attività % *	35%
Attività 3 *	
Peso indicativo dell'attività % *	
Attività 4 *	
Peso indicativo dell'attività % *	

*campo con compilazione facoltativa

ULTERIORI INFORMAZIONI SULLA PARTECIPATA

NOME DEL CAMPO	
Società in house	si
Previsione nello statuto di limiti sul fatturato ⁽³⁾	
Società contenuta nell'allegato A al D.Lgs. n. 175/2016	NO
Società a partecipazione pubblica di diritto singolare (art.1, c. 4, lett. A)	NO
Riferimento normativo società di diritto singolare ⁽³⁾	
La partecipata svolge attività economiche protette da diritti speciali o esclusivi insieme con altre attività svolte in regime di mercato Riferimento normativo società con diritti speciali o esclusivi insieme con altre attività svolte in regime di mercato ⁽³⁾	NO
Società esclusa dall'applicazione dell'art. 4 con DPCM (art. 4, c. 9)	NO
Società esclusa dall'applicazione dell'art. 4 con provvedimento del Presidente della Regione o delle Prov. Autonome (art. 4, c. 9)	
Riferimento normativo atto esclusione ⁽⁴⁾	

⁽³⁾ Compilare il campo solo se nel campo precedente è stato scelto "si"

⁽⁴⁾ Compilare il campo solo se in uno dei campi precedenti è stato scelto "si"

Ulteriori informazioni relative ai campi della Sezione

Nel presente riquadro:

- con riferimento a “**Riferimento normativo società di diritto singolare**”, evidenziare le norme di diritto singolare che regolano la società e la loro vigenza anche a seguito della emanazione del TUSP.

DATI DI BILANCIO PER LA VERIFICA TUSP	
NOME DEL CAMPO	Anno 2019
Tipologia di attività svolta	Attività di produzione di beni e servizi
Numero medio di dipendenti	32
Numero dei componenti dell'organo di amministrazione	5
Compenso dei componenti dell'organo di amministrazione	13.672
Numero dei componenti dell'organo di controllo	3
Compenso dei componenti dell'organo di controllo	12.480

NOME DEL CAMPO	2019	2018	2017	2016	2015
Approvazione bilancio	sì	sì	sì	sì	sì
Risultato d'esercizio	1.454.933	1.167.210	1.146.851	1.241.740	1.280.541

ATTENZIONE: l'applicativo richiede la compilazione esclusivamente di una delle seguenti quattro sotto-sezioni di “DATI DI BILANCIO PER LA VERIFICA TUSP”.

Ulteriori informazioni relative ai campi della Sezione

Nel presente riquadro:

- con riferimento al “**Numero dei dipendenti**”, indicarne la numerosità per ciascuna tipologia di rapporto di lavoro, così come risultante dall'eventuale nota integrativa al bilancio d'esercizio; indicare il numero del personale distaccato dalla o presso la società partecipata;

- con riferimento al “**Numero dei componenti dell'organo di amministrazione**”, indicare eventuali variazioni rispetto alla data del 31/12/2017, ovvero a data successiva; azioni di adeguamento del numero degli amministratori con riguardo all'art. 11 del TUSP;

- con riferimento ai “**Compensi dei componenti dell'organo di amministrazione**”, indicare il compenso dei singoli amministratori e eventuali rimborsi spese, gettoni di presenza, ecc.

- con riferimento alla “**Approvazione bilancio**” e “**Risultato d'esercizio**”, inserire considerazioni in merito all'andamento della gestione della società.

Compilare la seguente sotto-sezione se la “**Tipologia di attività svolta**” dalla partecipata è: “**Attività produttive di beni e servizi**” o “**Attività di promozione e sviluppo di progetti di ricerca finanziati (Distretti tecnologici)**”.

NOME DEL CAMPO	2019	2018	2017
A1) Ricavi delle vendite e delle prestazioni	6.399.968	6.347.675	5.905.963
A5) Altri Ricavi e Proventi	456.518	389.439	541.633
di cui Contributi in conto esercizio	247.728	251.614	188.236

ATTIVITA' PRODUTTIVE DI BENI E SERVIZI O DISTRETTI TECNOLOGICI

Compilare la seguente sotto-sezione se la “**Tipologia di attività svolta**” dalla partecipata è: “**Attività consistenti nell'assunzione di partecipazioni in società esercenti attività diverse da quella creditizia e finanziaria (Holding)**”.

NOME DEL CAMPO	2019	2018	2017
A1) Ricavi delle vendite e delle prestazioni			
A5) Altri Ricavi e Proventi			
di cui Contributi in conto esercizio			

QUOTA DI POSSESSO

NOME DEL CAMPO	INDICAZIONI PER LA COMPILAZIONE
Tipologia di Partecipazione	partecipazione diretta
Quota diretta ⁽⁵⁾	0,02%
Codice Fiscale Tramite ⁽⁶⁾	
Denominazione Tramite (organismo) ⁽⁶⁾	
Quota detenuta dalla Tramite nella società ⁽⁷⁾	

⁽⁵⁾ Se la partecipazione è diretta o sia diretta che indiretta, inserire la quota detenuta direttamente dall'Amministrazione nella società.

⁽⁶⁾ Compilare se per “Tipologia di Partecipazione” è stato indicato “Partecipazione Indiretta” o “Partecipazione diretta e indiretta”. Inserire CF e denominazione dell'ultima tramite attraverso la quale la società è indirettamente partecipata dall'Amministrazione.

⁽⁷⁾ Inserire la quota di partecipazione che la “tramite” detiene nella società.

QUOTA DI POSSESSO TIPO DI CONTROLLO	
NOME DEL CAMPO	INDICAZIONI PER LA COMPILAZIONE
Tipo di controllo	Controllo Analogo CONGIUNTO

Ulteriori informazioni relative ai campi della sezione

Nel presente riquadro:

- con riferimento al “Tipo di controllo”, se il controllo è indiretto indicare la “tramite” controllata/controllante; se il controllo sulla “tramite” è esercitato congiuntamente con altre amministrazioni, specificare le modalità di coordinamento tra i soci pubblici per l’esercizio del controllo.

INFORMAZIONI ED ESITO PER LA RAZIONALIZZAZIONE	
NOME DEL CAMPO	INDICAZIONI PER LA COMPILAZIONE
Partecipazione ancora detenuta alla data di adozione del presente provvedimento	SI
società controllata da una quotata	
CF della società quotata controllata	
Denominazione della società quotata controllante	

La partecipata svolge un'attività di produzione di beni e servizi a favore dell'Amministrazione	sì
Attività svolta dalla partecipata	produzione di energia elettrica e raccolta e trattamento fornitura di acqua
Descrizione dell'attività	
Quota % di partecipazione detenuta dal soggetto privato	
Svolgimento di attività analoga a quelle svolte da altre società (art. 20, c. 2 lett. C)	no
Necessità di contenimento dei costi di funzionamento (articolo 20 c.2 lett. f)	No
Necessità di aggregazione di società (articolo 20 c.2 lett. g)	No
L'Amministrazione ha fissato, con proprio provvedimento, obiettivi specifici sui costi di funzionamento della partecipata? (articolo 19, c.5)	no
Esito della revisione periodica	mantenimento senza interventi
Modalità (razionalizzazione) ⁽¹⁰⁾	
Termine previsto per la razionalizzazione ⁽¹⁰⁾	
Note	La partecipazione societaria in AIR Spa consente al comune di affidare in direttamente in gestione alla medesima un servizio pubblico di fondamentale importanza quale il servizio idrico integrato garantendo scosi una gestione qualificata che non potrebbe essere svolta in economia dal Comune stesso. valutati pertanto costi e benefici conseguibili in relazione ad eventuali diverse soluzioni si conferma la partecipazione in AIR Spa

⁽⁸⁾ Compilare il campo se “Attività svolta dalla Partecipata” precedentemente selezionata è “realizzazione e gestione di opera pubblica ovvero organizzazione e gestione di servizio di interesse generale tramite PPP (Art.4, c.2, lett.c)”.

⁽⁹⁾ Compilare il campo se “Tipo di controllo” è stato selezionato elemento diverso da “nessuno”.

⁽¹⁰⁾ Campo obbligatorio se per “Esito della ricognizione” è stato selezionato “Razionalizzazione”.

* Campo con compilazione facoltativa

Ulteriori informazioni relative ai campi della Sezione

Nel presente riquadro:

- con riferimento all’ “Attività svolta dalla partecipata”, indicare l’attività prevalente e se essa è svolta in favore dell’ente partecipante o della collettività di riferimento; in caso contrario, indicare altre entità beneficiarie di detta attività e le ragioni della originaria acquisizione e dell’eventuale mantenimento. Se la società gestisce partecipazioni, indicare eventuali servizi resi alle o ricevuti dalle partecipate, nonché attività operative svolte dalla holding;
- con riferimento allo “Svolgimento di attività analoghe a quelle svolte da altre società”, indicare le attività oggetto di duplicazione e le altre società partecipate in esse coinvolte;
- con riferimento all’ “Esito della ricognizione”, indicare la motivazione di un esito eventualmente diverso da quello della ricognizione straordinaria;
- con riferimento alle “Modalità (razionalizzazione)”, indicare le motivazioni di modalità eventualmente diverse da quelle della ricognizione straordinaria. Nel caso di liquidazione, indicare il termine previsto per la conclusione della relativa procedura;
- con riferimento al “Termine previsto per la razionalizzazione”, indicare le motivazioni di un termine eventualmente diverso da quello della ricognizione straordinaria.

DATI ANAGRAFICI DELLA PARTECIPATA	
NOME DEL CAMPO	
Codice Fiscale	01932800228
Denominazione	S.E.T. DISTRIBUZIONE
Anno di costituzione della società	2005
Forma giuridica	Società per azioni
Tipo di fondazione	Scegliere un elemento.
Altra forma giuridica	
Stato della società	attiva
Anno di inizio della procedura ⁽¹⁾	
Società con azioni quotate in mercati regolamentati ⁽²⁾	
Società che ha emesso strumenti finanziari quotati in mercati regolamentati (ex TUSP) ⁽²⁾	Si (la società ha emesso un prestito obbligazionario sul mercato irlandese)
La Società è un GAL	no

⁽¹⁾ Compilare il campo "anno di inizio della procedura" solo se nel campo "stato della società" è stato selezionato un elemento diverso da "La società è attiva"

⁽²⁾ Le società emittenti azioni o strumenti finanziari in mercati regolamentati nell'applicativo sono individuate mediante elenchi ufficiali.

Ulteriori informazioni relative ai campi della Sezione

Nel presente riquadro:

- con riferimento allo "Stato della società", spiegare i motivi delle eventuali situazioni di inattività o sospensione, ovvero chiarire lo stato della procedura di liquidazione e relativa data di presumibile conclusione
- con riferimento alle "Società con azioni quotate in mercati regolamentati", indicare il mercato in cui le azioni della società sono quotate;

SEDE LEGALE DELLA PARTECIPATA	
NOME DEL CAMPO	
Stato	italia
Provincia	TRENTO
Comune	Rovreto
CAP *	38068
Indirizzo *	Via Manzoni, 24
Telefono *	
FAX *	
Email *	

*campo con compilazione facoltativa

SETTORE DI ATTIVITA' DELLA PARTECIPATA	
La lista dei codici Ateco è disponibile al link http://www.istat.it/it/strumenti/definizioni-e-classificazioni/ateco-2007	
NOME DEL CAMPO	
Attività 1	35.13.00
Peso indicativo dell'attività %	100%
Attività 2 *	
Peso indicativo dell'attività % *	
Attività 3 *	
Peso indicativo dell'attività % *	
Attività 4 *	
Peso indicativo dell'attività % *	

*campo con compilazione facoltativa

ULTERIORI INFORMAZIONI SULLA PARTECIPATA	
NOME DEL CAMPO	
Società in house	no
Previsione nello statuto di limiti sul fatturato ⁽³⁾	
Società contenuta nell'allegato A al D.Lgs. n. 175/2016	no
Società a partecipazione pubblica di diritto singolare (art.1, c. 4, lett. A)	no
Riferimento normativo società di diritto singolare ⁽³⁾	
La partecipata svolge attività economiche protette da diritti speciali o esclusivi insieme con altre attività svolte in regime di mercato	no
Riferimento normativo società con diritti speciali o esclusivi insieme con altre attività svolte in regime di mercato ⁽³⁾	
Società esclusa dall'applicazione dell'art. 4 con DPCM (art. 4, c. 9)	no
Società esclusa dall'applicazione dell'art. 4 con provvedimento del Presidente della Regione o delle Prov. Autonome (art. 4, c. 9)	no
Riferimento normativo atto esclusione ⁽⁴⁾	

⁽³⁾ Compilare il campo solo se nel campo precedente è stato scelto "sì"

⁽⁴⁾ Compilare il campo solo se in uno dei campi precedenti è stato scelto "sì"

Ulteriori informazioni relative ai campi della Sezione

Nel presente riquadro:

- con riferimento a “**Riferimento normativo società di diritto singolare**”, evidenziare le norme di diritto singolare che regolano la società e la loro vigenza anche a seguito della emanazione del TUSP.

DATI DI BILANCIO PER LA VERIFICA TUSP	
NOME DEL CAMPO	Anno 2019
Tipologia di attività svolta	Attività produttive di beni e servizi
Numero medio di dipendenti	271
Numero dei componenti dell'organo di amministrazione	6
Compenso dei componenti dell'organo di amministrazione	126.000
Numero dei componenti dell'organo di controllo	3
Compenso dei componenti dell'organo di controllo	36.000

NOME DEL CAMPO	2019	2018	2017	2016	2015
Approvazione bilancio	sì	sì	sì	sì	sì
Risultato d'esercizio	15.963.333	20.153.626	11.625.032	10.696.150	12.080.108

ATTENZIONE: l'applicativo richiede la compilazione esclusivamente di una delle seguenti quattro sotto-sezioni di “DATI DI BILANCIO PER LA VERIFICA TUSP”.

Ulteriori informazioni relative ai campi della Sezione

Nel presente riquadro:

- con riferimento al “**Numero dei dipendenti**”, indicarne la numerosità per ciascuna tipologia di rapporto di lavoro, così come risultante dall'eventuale nota integrativa al bilancio d'esercizio; indicare il numero del personale distaccato dalla o presso la società partecipata;

- con riferimento al “**Numero dei componenti dell'organo di amministrazione**”, indicare eventuali variazioni rispetto alla data del 31/12/2017, ovvero a data successiva; azioni di adeguamento del numero degli amministratori con riguardo all'art. 11 del TUSP;

- con riferimento ai “**Compensi dei componenti dell'organo di amministrazione**”, indicare il compenso dei singoli amministratori e eventuali rimborsi spese, gettoni di presenza, ecc.

- con riferimento alla “**Approvazione bilancio**” e “**Risultato d'esercizio**”, inserire considerazioni in merito all'andamento della gestione della società.

Compilare la seguente sotto-sezione se la “*Tipologia di attività svolta*” dalla partecipata è: “**Attività produttive di beni e servizi**” o “**Attività di promozione e sviluppo di progetti di ricerca finanziati (Distretti tecnologici)**”.

NOME DEL CAMPO	2019	2018	2017
A1) Ricavi delle vendite e delle prestazioni	81.165.455	78.627.442	75.712.489
A5) Altri Ricavi e Proventi	13.954.178	24.117.503	17.102.449
di cui Contributi in conto esercizio	33.478	28.284	26.540

QUOTA DI POSSESSO	
NOME DEL CAMPO	INDICAZIONI PER LA COMPILAZIONE
Tipologia di Partecipazione	Partecipazione indiretta
Quota diretta ⁽⁵⁾	
Codice Fiscale Tramite ⁽⁶⁾	1579450220
Denominazione Tramite (organismo) ⁽⁶⁾	AIR AZIENDA INTERCOLUNALE ROTALIANA SPA
Quota detenuta dalla Tramite nella società ⁽⁷⁾	1,19%

⁽⁵⁾ Se la partecipazione è diretta o sia diretta che indiretta, inserire la quota detenuta direttamente dall'Amministrazione nella società.

⁽⁶⁾ Compilare se per “Tipologia di Partecipazione” è stato indicato “Partecipazione Indiretta” o “Partecipazione diretta e indiretta”. Inserire CF e denominazione dell'ultima tramite attraverso la quale la società è indirettamente partecipata dall'Amministrazione.

⁽⁷⁾ Inserire la quota di partecipazione che la “tramite” detiene nella società.

QUOTA DI POSSESSO TIPO DI CONTROLLO	
NOME DEL CAMPO	INDICAZIONI PER LA COMPILAZIONE
Tipo di controllo	nessuno

Ulteriori informazioni relative ai campi della sezione

Nel presente riquadro:

- con riferimento al “**Tipo di controllo**”, se il controllo è indiretto indicare la “tramite” controllata/controllante; se il controllo sulla “tramite” è esercitato congiuntamente con altre amministrazioni, specificare le modalità di coordinamento tra i soci pubblici per l'esercizio del controllo.

INFORMAZIONI ED ESITO PER LA RAZIONALIZZAZIONE	
NOME DEL CAMPO	INDICAZIONI PER LA COMPILAZIONE
Partecipazione ancora detenuta alla data di adozione del presente provvedimento	si
società controllata da una quotata	no
CF della società quotata controllata	
Denominazione della società quotata controllante	

La partecipata svolge un'attività di produzione di beni e servizi a favore dell'Amministrazione	no
Attività svolta dalla partecipata	attività diversa dalle precedenti
Descrizione dell'attività	attività di distribuzione dell'energia elettrica – società che svolge attività elettrica, la cui detenibilità è ammessa dall'art. 24 co. 1 l.p. n. 27/2010
Quota % di partecipazione detenuta dal soggetto privato	
Svolgimento di attività analoga a quelle svolte da altre società (art. 20, c. 2 lett. C)	no
Necessità di contenimento dei costi di funzionamento (articolo 20 c.2 lett. f)	no
Necessità di aggregazione di società (articolo 20 c.2 lett. g)	no
L'Amministrazione ha fissato, con proprio provvedimento, obiettivi specifici sui costi di funzionamento della partecipata? (articolo 19, c.5)	no
Esito della revisione periodica	mantenimento senza interventi
Modalità (razionalizzazione) ⁽¹⁰⁾	
Termine previsto per la razionalizzazione ⁽¹⁰⁾	
Note	

⁽⁸⁾ Compilare il campo se “Attività svolta dalla Partecipata” precedentemente selezionata è “realizzazione e gestione di opera pubblica ovvero organizzazione e gestione di servizio di interesse generale tramite PPP (Art.4, c.2, lett.c)”.

⁽⁹⁾ Compilare il campo se “Tipo di controllo” è stato selezionato elemento diverso da “nessuno”.

⁽¹⁰⁾ Campo obbligatorio se per “Esito della ricognizione” è stato selezionato “Razionalizzazione”.

* Campo con compilazione facoltativa

Ulteriori informazioni relative ai campi della Sezione

Nel presente riquadro:

- con riferimento all’ “Attività svolta dalla partecipata”, indicare l’attività prevalente e se essa è svolta in favore dell’ente partecipante o della collettività di riferimento; in caso contrario, indicare altre entità beneficiarie di detta attività e le ragioni della originaria acquisizione e dell’eventuale mantenimento. Se la società gestisce partecipazioni, indicare eventuali servizi resi alle o ricevuti dalle partecipate, nonché attività operative svolte dalla holding;
- con riferimento allo “Svolgimento di attività analoghe a quelle svolte da altre società”, indicare le attività oggetto di duplicazione e le altre società partecipate in esse coinvolte;
- con riferimento all’ “Esito della ricognizione”, indicare la motivazione di un esito eventualmente diverso da quello della ricognizione straordinaria;
- con riferimento alle “Modalità (razionalizzazione)”, indicare le motivazioni di modalità eventualmente diverse da quelle della ricognizione straordinaria. Nel caso di liquidazione, indicare il termine previsto per la conclusione della relativa procedura;
- con riferimento al “Termine previsto per la razionalizzazione”, indicare le motivazioni di un termine eventualmente diverso da quello della ricognizione straordinaria.

DATI ANAGRAFICI DELLA PARTECIPATA

NOME DEL CAMPO	
Codice Fiscale	01699790224
Denominazione	Primiero Energia Spa
Anno di costituzione della società	2000
Forma giuridica	Spa
Tipo di fondazione	Scegliere un elemento.
Altra forma giuridica	
Stato della società	La società è attiva
Anno di inizio della procedura ⁽¹⁾	
Società con azioni quotate in mercati regolamentati ⁽²⁾	no
Società che ha emesso strumenti finanziari quotati in mercati regolamentati (ex TUSP) ⁽²⁾	no
La Società è un GAL	no

⁽¹⁾ Compilare il campo "anno di inizio della procedura" solo se nel campo "stato della società" è stato selezionato un elemento diverso da "La società è attiva"

⁽²⁾ Le società emittenti azioni o strumenti finanziari in mercati regolamentati nell'applicativo sono individuate mediante elenchi ufficiali.

Ulteriori informazioni relative ai campi della Sezione

Nel presente riquadro:

- con riferimento allo "Stato della società", spiegare i motivi delle eventuali situazioni di inattività o sospensione, ovvero chiarire lo stato della procedura di liquidazione e relativa data di presumibile conclusione
- con riferimento alle "Società con azioni quotate in mercati regolamentati", indicare il mercato in cui le azioni della società sono quotate;

SEDE LEGALE DELLA PARTECIPATA

NOME DEL CAMPO	
Stato	Italia
Provincia	Trento
Comune	Primiero San Martino di Castrozza
CAP *	38054
Indirizzo *	Via Guadagnini n. 31
Telefono *	0439763400
FAX *	04639763415
Email *	info@primieroenergia.com

*campo con compilazione facoltativa

SETTORE DI ATTIVITA' DELLA PARTECIPATA

[La lista dei codici Ateco è disponibile al link http://www.istat.it/it/strumenti/definizioni-e-classificazioni/ateco-2007](http://www.istat.it/it/strumenti/definizioni-e-classificazioni/ateco-2007)

NOME DEL CAMPO	
Attività 1	35.11
Peso indicativo dell'attività %	100%
Attività 2 *	
Peso indicativo dell'attività % *	
Attività 3 *	
Peso indicativo dell'attività % *	
Attività 4 *	
Peso indicativo dell'attività % *	

*campo con compilazione facoltativa

ULTERIORI INFORMAZIONI SULLA PARTECIPATA

NOME DEL CAMPO	
Società in house	no
Previsione nello statuto di limiti sul fatturato ⁽³⁾	
Società contenuta nell'allegato A al D.Lgs. n. 175/2016	no
Società a partecipazione pubblica di diritto singolare (art.1, c. 4, lett. A)	no
Riferimento normativo società di diritto singolare ⁽³⁾	
La partecipata svolge attività economiche protette da diritti speciali o esclusivi insieme con altre attività svolte in regime di mercato	no
Riferimento normativo società con diritti speciali o esclusivi insieme con altre attività svolte in regime di mercato ⁽³⁾	
Società esclusa dall'applicazione dell'art. 4 con DPCM (art. 4, c. 9)	no
Società esclusa dall'applicazione dell'art. 4 con provvedimento del Presidente della Regione o delle Prov. Autonome (art. 4, c. 9)	no
Riferimento normativo atto esclusione ⁽⁴⁾	

⁽³⁾ Compilare il campo solo se nel campo precedente è stato scelto "sì"

⁽⁴⁾ Compilare il campo solo se in uno dei campi precedenti è stato scelto "sì"

Ulteriori informazioni relative ai campi della Sezione

Nel presente riquadro:

- con riferimento a “**Riferimento normativo società di diritto singolare**”, evidenziare le norme di diritto singolare che regolano la società e la loro vigenza anche a seguito della emanazione del TUSP.

DATI DI BILANCIO PER LA VERIFICA TUSP	
NOME DEL CAMPO	Anno 2019
Tipologia di attività svolta	Attività produttive di beni e servizi
Numero medio di dipendenti	25
Numero dei componenti dell'organo di amministrazione	5
Compenso dei componenti dell'organo di amministrazione	99.808
Numero dei componenti dell'organo di controllo	3
Compenso dei componenti dell'organo di controllo	32.773

NOME DEL CAMPO	2019	2018	2017	2016	2015
Approvazione bilancio	sì	sì	sì	sì	sì
Risultato d'esercizio	3.133.026	4.702.971	441.268	-713.071	1.287.201

ATTENZIONE: l'applicativo richiede la compilazione esclusivamente di una delle seguenti quattro sotto-sezioni di “DATI DI BILANCIO PER LA VERIFICA TUSP”.

Ulteriori informazioni relative ai campi della Sezione

Nel presente riquadro:

- con riferimento al “**Numero dei dipendenti**”, indicarne la numerosità per ciascuna tipologia di rapporto di lavoro, così come risultante dall'eventuale nota integrativa al bilancio d'esercizio; indicare il numero del personale distaccato dalla o presso la società partecipata;

- con riferimento al “**Numero dei componenti dell'organo di amministrazione**”, indicare eventuali variazioni rispetto alla data del 31/12/2017, ovvero a data successiva; azioni di adeguamento del numero degli amministratori con riguardo all'art. 11 del TUSP;

- con riferimento ai “**Compensi dei componenti dell'organo di amministrazione**”, indicare il compenso dei singoli amministratori e eventuali rimborsi spese, gettoni di presenza, ecc.

- con riferimento alla “**Approvazione bilancio**” e “**Risultato d'esercizio**”, inserire considerazioni in merito all'andamento della gestione della società.

Compilare la seguente sotto-sezione se la “*Tipologia di attività svolta*” dalla partecipata è: “**Attività produttive di beni e servizi**” o “**Attività di promozione e sviluppo di progetti di ricerca finanziati (Distretti tecnologici)**”.

NOME DEL CAMPO	2019	2018	2017
A1) Ricavi delle vendite e delle prestazioni	19.980.486	22.916.342	16.037.123
A5) Altri Ricavi e Proventi	510.153	133.956	1.105.489
di cui Contributi in conto esercizio	58.864	56.855	56.099

QUOTA DI POSSESSO	
NOME DEL CAMPO	INDICAZIONI PER LA COMPILAZIONE
Tipologia di Partecipazione	Partecipazione indiretta
Quota diretta ⁽⁵⁾	
Codice Fiscale Tramite ⁽⁶⁾	01579450220
Denominazione Tramite (organismo) ⁽⁶⁾	AIR SPA
Quota detenuta dalla Tramite nella società ⁽⁷⁾	2,54%

⁽⁵⁾ Se la partecipazione è diretta o sia diretta che indiretta, inserire la quota detenuta direttamente dall'Amministrazione nella società.

⁽⁶⁾ Compilare se per “Tipologia di Partecipazione” è stato indicato “Partecipazione Indiretta” o “Partecipazione diretta e indiretta”. Inserire CF e denominazione dell'ultima tramite attraverso la quale la società è indirettamente partecipata dall'Amministrazione.

⁽⁷⁾ Inserire la quota di partecipazione che la “tramite” detiene nella società.

QUOTA DI POSSESSO TIPO DI CONTROLLO	
NOME DEL CAMPO	INDICAZIONI PER LA COMPILAZIONE
Tipo di controllo	controllo analogo congiunto

Ulteriori informazioni relative ai campi della sezione

Nel presente riquadro:
 - con riferimento al “**Tipo di controllo**”, se il controllo è indiretto indicare la “tramite” controllata/controllante; se il controllo sulla “tramite” è esercitato congiuntamente con altre amministrazioni, specificare le modalità di coordinamento tra i soci pubblici per l’esercizio del controllo.

INFORMAZIONI ED ESITO PER LA RAZIONALIZZAZIONE	
NOME DEL CAMPO	INDICAZIONI PER LA COMPILAZIONE
Partecipazione ancora detenuta alla data di adozione del presente provvedimento	sì
società controllata da una quotata	no
CF della società quotata controllata	
Denominazione della società quotata controllante	

La partecipata svolge un'attività di produzione di beni e servizi a favore dell'Amministrazione	no
Attività svolta dalla partecipata	
Descrizione dell'attività	produzione di energia elettrica
Quota % di partecipazione detenuta dal soggetto privato	
Svolgimento di attività analoga a quelle svolte da altre società (art. 20, c. 2 lett. C)	
Necessità di contenimento dei costi di funzionamento (articolo 20 c.2 lett. f)	No
Necessità di aggregazione di società (articolo 20 c.2 lett. g)	No
L'Amministrazione ha fissato, con proprio provvedimento, obiettivi specifici sui costi di funzionamento della partecipata? (articolo 19, c.5)	no
Esito della revisione periodica	mantenimento senza interventi
Modalità (razionalizzazione) ⁽¹⁰⁾	
Termine previsto per la razionalizzazione ⁽¹⁰⁾	
Note	

⁽⁸⁾ Compilare il campo se “Attività svolta dalla Partecipata” precedentemente selezionata è “realizzazione e gestione di opera pubblica ovvero organizzazione e gestione di servizio di interesse generale tramite PPP (Art.4, c.2, lett.c)”.

⁽⁹⁾ Compilare il campo se “Tipo di controllo” è stato selezionato elemento diverso da “nessuno”.

⁽¹⁰⁾ Campo obbligatorio se per “Esito della ricognizione” è stato selezionato “Razionalizzazione”.

* Campo con compilazione facoltativa

Ulteriori informazioni relative ai campi della Sezione

Nel presente riquadro:
 - con riferimento all’ “**Attività svolta dalla partecipata**”, indicare l’attività prevalente e se essa è svolta in favore dell’ente partecipante o della collettività di riferimento; in caso contrario, indicare altre entità beneficiarie di detta attività e le ragioni della originaria acquisizione e dell’eventuale mantenimento. Se la società gestisce partecipazioni, indicare eventuali servizi resi alle o ricevuti dalle partecipate, nonché attività operative svolte dalla holding;
 - con riferimento allo “**Svolgimento di attività analoghe a quelle svolte da altre società**”, indicare le attività oggetto di duplicazione e le altre società partecipate in esse coinvolte;
 - con riferimento all’”**Esito della ricognizione**”, indicare la motivazione di un esito eventualmente diverso da quello della ricognizione straordinaria;
 - con riferimento alle “**Modalità (razionalizzazione)**”, indicare le motivazioni di modalità eventualmente diverse da quelle della ricognizione straordinaria. Nel caso di liquidazione, indicare il termine previsto per la conclusione della relativa procedura;
 - con riferimento al “**Termine previsto per la razionalizzazione**”, indicare le motivazioni di un termine eventualmente diverso da quello della ricognizione straordinaria.

DATI ANAGRAFICI DELLA PARTECIPATA

NOME DEL CAMPO	
Codice Fiscale	01812630224
Denominazione	DOLOMITI ENERGIA spa
Anno di costituzione della società	1998
Forma giuridica	Società per azioni
Tipo di fondazione	Scegliere un elemento.
Altra forma giuridica	
Stato della società	la società è attiva
Anno di inizio della procedura ⁽¹⁾	
Società con azioni quotate in mercati regolamentati ⁽²⁾	
Società che ha emesso strumenti finanziari quotati in mercati regolamentati (ex TUSP) ⁽²⁾	
La Società è un GAL	

⁽¹⁾ Compilare il campo “anno di inizio della procedura” solo se nel campo “stato della società” è stato selezionato un elemento diverso da “La società è attiva”

⁽²⁾ Le società emittenti azioni o strumenti finanziari in mercati regolamentati nell’applicativo sono individuate mediante elenchi ufficiali.

Ulteriori informazioni relative ai campi della Sezione

Nel presente riquadro:

- con riferimento allo “**Stato della società**”, spiegare i motivi delle eventuali situazioni di inattività o sospensione, ovvero chiarire lo stato della procedura di liquidazione e relativa data di presumibile conclusione
- con riferimento alle “**Società con azioni quotate in mercati regolamentati**”, indicare il mercato in cui le azioni della società sono quotate;

SEDE LEGALE DELLA PARTECIPATA	
NOME DEL CAMPO	
Stato	Italia
Provincia	Trento
Comune	Trento
CAP *	38121
Indirizzo *	Via Fersina n. 23
Telefono *	800969888
FAX *	
Email *	

*campo con compilazione facoltativa

SETTORE DI ATTIVITA' DELLA PARTECIPATA

La lista dei codici Ateco è disponibile al link <http://www.istat.it/it/strumenti/definizioni-e-classificazioni/ateco-2007>

NOME DEL CAMPO	
Attività 1	35.14
Peso indicativo dell’attività %	100%
Attività 2 *	
Peso indicativo dell’attività % *	
Attività 3 *	
Peso indicativo dell’attività % *	
Attività 4 *	
Peso indicativo dell’attività % *	

*campo con compilazione facoltativa

ULTERIORI INFORMAZIONI SULLA PARTECIPATA	
NOME DEL CAMPO	
Società in house	no
Previsione nello statuto di limiti sul fatturato ⁽³⁾	
Società contenuta nell'allegato A al D.Lgs. n. 175/2016	no
Società a partecipazione pubblica di diritto singolare (art.1, c. 4, lett. A)	no
Riferimento normativo società di diritto singolare ⁽³⁾	
La partecipata svolge attività economiche protette da diritti speciali o esclusivi insieme con altre attività svolte in regime di mercato	no
Riferimento normativo società con diritti speciali o esclusivi insieme con altre attività svolte in regime di mercato ⁽³⁾	
Società esclusa dall'applicazione dell'art. 4 con DPCM (art. 4, c. 9)	no
Società esclusa dall'applicazione dell'art. 4 con provvedimento del Presidente della Regione o delle Prov. Autonome (art. 4, c. 9)	
Riferimento normativo atto esclusione ⁽⁴⁾	

⁽³⁾ Compilare il campo solo se nel campo precedente è stato scelto “sì”

⁽⁴⁾ Compilare il campo solo se in uno dei campi precedenti è stato scelto “sì”

Ulteriori informazioni relative ai campi della Sezione

Nel presente riquadro:

- con riferimento a “**Riferimento normativo società di diritto singolare**”, evidenziare le norme di diritto singolare che regolano la società e la loro vigenza anche a seguito della emanazione del TUSP.

DATI DI BILANCIO PER LA VERIFICA TUSP	
NOME DEL CAMPO	Anno 2019
Tipologia di attività svolta	Attività produttive di beni e servizi
Numero medio di dipendenti	177
Numero dei componenti dell'organo di amministrazione	6
Compenso dei componenti dell'organo di amministrazione	135.000
Numero dei componenti dell'organo di controllo	3
Compenso dei componenti dell'organo di controllo	36.000

NOME DEL CAMPO	2019	2018	2017	2016	2015
Approvazione bilancio	sì	sì	sì	sì	sì
Risultato d'esercizio	22.779.694	12.321.659	18.570.382	26.927.406	19.603.894

ATTENZIONE: l'applicativo richiede la compilazione esclusivamente di una delle seguenti quattro sotto-sezioni di “DATI DI BILANCIO PER LA VERIFICA TUSP”.

Ulteriori informazioni relative ai campi della Sezione

Nel presente riquadro:

- con riferimento al “**Numero dei dipendenti**”, indicarne la numerosità per ciascuna tipologia di rapporto di lavoro, così come risultante dall’eventuale nota integrativa al bilancio d’esercizio; indicare il numero del personale distaccato dalla o presso la società partecipata;
- con riferimento al “**Numero dei componenti dell’organo di amministrazione**”, indicare eventuali variazioni rispetto alla data del 31/12/2017, ovvero a data successiva; azioni di adeguamento del numero degli amministratori con riguardo all’art. 11 del TUSP;
- con riferimento ai “**Compensi dei componenti dell’organo di amministrazione**”, indicare il compenso dei singoli amministratori e eventuali rimborsi spese, gettoni di presenza, ecc.
- con riferimento alla “**Approvazione bilancio**” e “**Risultato d’esercizio**”, inserire considerazioni in merito all’andamento della gestione della società.

Compilare la seguente sotto-sezione se la “*Tipologia di attività svolta*” dalla partecipata è: “*Attività produttive di beni e servizi*” o “*Attività di promozione e sviluppo di progetti di ricerca finanziati (Distretti tecnologici)*”.

NOME DEL CAMPO	2019	2018	2017
A1) Ricavi delle vendite e delle prestazioni	933.580.047	839.607.221	921.887.688
A5) Altri Ricavi e Proventi	10.409.102	14.314.785	3.223.806
di cui Contributi in conto esercizio	0	231.000	476.637

QUOTA DI POSSESSO	
NOME DEL CAMPO	INDICAZIONI PER LA COMPILAZIONE
Tipologia di Partecipazione	Partecipazione indiretta
Quota diretta ⁽⁵⁾	
Codice Fiscale Tramite ⁽⁶⁾	01579450220
Denominazione Tramite (organismo) ⁽⁶⁾	AIR SPA
Quota detenuta dalla Tramite nella società ⁽⁷⁾	3,68%

⁽⁵⁾ Se la partecipazione è diretta o sia diretta che indiretta, inserire la quota detenuta direttamente dall’Amministrazione nella società.

⁽⁶⁾ Compilare se per “Tipologia di Partecipazione” è stato indicato “Partecipazione Indiretta” o “Partecipazione diretta e indiretta”. Inserire CF e denominazione dell’ultima tramite attraverso la quale la società è indirettamente partecipata dall’Amministrazione.

⁽⁷⁾ Inserire la quota di partecipazione che la “tramite” detiene nella società.

QUOTA DI POSSESSO TIPO DI CONTROLLO	
NOME DEL CAMPO	INDICAZIONI PER LA COMPILAZIONE
Tipo di controllo	nessuno

Ulteriori informazioni relative ai campi della sezione

Nel presente riquadro:

- con riferimento al “**Tipo di controllo**”, se il controllo è indiretto indicare la “tramite” controllata/controllante; se il controllo sulla “tramite” è esercitato congiuntamente con altre amministrazioni, specificare le modalità di coordinamento tra i soci pubblici per l’esercizio del controllo.

INFORMAZIONI ED ESITO PER LA RAZIONALIZZAZIONE	
NOME DEL CAMPO	INDICAZIONI PER LA COMPILAZIONE
Partecipazione ancora detenuta alla data di adozione del presente provvedimento	SI
società controllata da una quotata	
CF della società quotata controllata	
Denominazione della società quotata controllante	
La partecipata svolge un'attività di produzione di beni e servizi a favore dell'Amministrazione	NO
Attività svolta dalla partecipata	
Descrizione dell'attività	commercio di energia elettrica
Quota % di partecipazione detenuta dal soggetto privato	
Svolgimento di attività analoga a quelle svolte da altre società (art. 20, c. 2 lett. C)	NO
Necessità di contenimento dei costi di funzionamento (articolo 20 c.2 lett. f)	NO
Necessità di aggregazione di società (articolo 20 c.2 lett. g)	NO
L'Amministrazione ha fissato, con proprio provvedimento, obiettivi specifici sui costi di funzionamento della partecipata? (articolo 19, c.5)	
Esito della revisione periodica	mantenimneto senza interventi
Modalità (razionalizzazione) ⁽¹⁰⁾	
Termine previsto per la razionalizzazione ⁽¹⁰⁾	
Note	

⁽⁸⁾ Compilare il campo se “Attività svolta dalla Partecipata” precedentemente selezionata è “realizzazione e gestione di opera pubblica ovvero organizzazione e gestione di servizio di interesse generale tramite PPP (Art.4, c.2, lett.c)”.

⁽⁹⁾ Compilare il campo se “Tipo di controllo” è stato selezionato elemento diverso da “nessuno”.

⁽¹⁰⁾ Campo obbligatorio se per “Esito della ricognizione” è stato selezionato “Razionalizzazione”.

* Campo con compilazione facoltativa

Ulteriori informazioni relative ai campi della Sezione

Nel presente riquadro:

- con riferimento all’ “**Attività svolta dalla partecipata**”, indicare l’attività prevalente e se essa è svolta in favore dell’ente partecipante o della collettività di riferimento; in caso contrario, indicare altre entità beneficiarie di detta attività e le ragioni della originaria acquisizione e dell’eventuale mantenimento. Se la società gestisce partecipazioni, indicare eventuali servizi resi alle o ricevuti dalle partecipate, nonché attività operative svolte dalla holding;
- con riferimento allo “**Svolgimento di attività analoghe a quelle svolte da altre società**”, indicare le attività oggetto di duplicazione e le altre società partecipate in esse coinvolte;
- con riferimento all’ “**Esito della ricognizione**”, indicare la motivazione di un esito eventualmente diverso da quello della ricognizione straordinaria;
- con riferimento alle “**Modalità (razionalizzazione)**”, indicare le motivazioni di modalità eventualmente diverse da quelle della ricognizione straordinaria. Nel caso di liquidazione, indicare il termine previsto per la conclusione della relativa procedura;
- con riferimento al “**Termine previsto per la razionalizzazione**”, indicare le motivazioni di un termine eventualmente diverso da quello della ricognizione straordinaria.

DATI ANAGRAFICI DELLA PARTECIPATA	
NOME DEL CAMPO	
Codice Fiscale	01614640223
Denominazione	DOLOMITI ENERGIA HOLDING SPA
Anno di costituzione della società	1998
Forma giuridica	Società per azioni
Tipo di fondazione	Scegliere un elemento.
Altra forma giuridica	
Stato della società	ATTIVA
Anno di inizio della procedura ⁽¹⁾	
Società con azioni quotate in mercati regolamentati ⁽²⁾	
Società che ha emesso strumenti finanziari quotati in mercati regolamentati TUSP ⁽²⁾	EX SOCIETA' HA EMESSO UN PRESTITO OBBLIGAZIONARIO SUL MERCATO IRLANDESE
La Società è un GAL	

⁽¹⁾ Compilare il campo "anno di inizio della procedura" solo se nel campo "stato della società" è stato selezionato un elemento diverso da "La società è attiva".

⁽²⁾ Le società emittenti azioni o strumenti finanziari in mercati regolamentati nell'applicativo sono individuate mediante elenchi ufficiali.

Ulteriori informazioni relative ai campi della Sezione

Nel presente riquadro:

- con riferimento allo "Stato della società", spiegare i motivi delle eventuali situazioni di inattività o sospensione, ovvero chiarire lo stato della procedura di liquidazione e relativa data di presumibile conclusione;
- con riferimento alle "Società con azioni quotate in mercati regolamentati", indicare il mercato in cui le azioni della società sono quotate.

SEDE LEGALE DELLA PARTECIPATA	
NOME DEL CAMPO	
Stato	ITALIA
Provincia	TRENTO
Comune	ROVERETO
CAP *	38068
Indirizzo *	VIA MANZONI N. 24
Telefono *	0464 456111
FAX *	0464 456222
Email *	info.holding@dolomitienergia.it

* campo con compilazione facoltativa

SETTORE DI ATTIVITA' DELLA PARTECIPATA	
La lista dei codici Ateco è disponibile al link http://www.istat.it/it/strumenti/definizioni-e-classificazioni/ateco-2007	
NOME DEL CAMPO	
Attività 1	35.11.00
Peso indicativo dell'attività %	17,80%
Attività 2 *	70.11.00
Peso indicativo dell'attività %	82%
Attività 3 *	
Peso indicativo dell'attività %	
Attività 4 *	
Peso indicativo dell'attività %	

* campo con compilazione facoltativa

ULTERIORI INFORMAZIONI SULLA PARTECIPATA	
NOME DEL CAMPO	
Società in house	NO
Previsione nello statuto di limiti sul fatturato ⁽²⁾	
Società contenuta nell'allegato A al D.Lgs. n. 175/2016	NO
Società a partecipazione pubblica di diritto singolare (art.1, c. 4, lett. A)	NO
Riferimento normativo società di diritto singolare ⁽³⁾	
La partecipata svolge attività economiche protette da diritti speciali o esclusivi insieme con altre attività svolte in regime di mercato	
Riferimento normativo società con diritti speciali o esclusivi insieme con altre attività svolte in regime di mercato ⁽³⁾	
Società esclusa dall'applicazione dell'art. 4 con DPCM (art. 4, c. 9)	NO
Società esclusa dall'applicazione dell'art. 4 con provvedimento del Presidente della Regione o delle Prov. Autonome (art. 4, c. 9)	NO
Riferimento normativo atto esclusione ⁽⁴⁾	

- (3) Compilare il campo solo se nel campo precedente è stato scelto “
- (4) Compilare il campo solo se in uno dei campi precedenti è stato scelto “

Ulteriori informazioni relative ai campi della Sezione

Nel presente riquadro:

- con riferimento a “**Riferimento normativo società di diritto singolare**”, evidenziare le norme di diritto singolare che regolano la società e la loro vigenza anche a seguito della emanazione del TUSP.

DATI DI BILANCIO PER LA VERIFICA TUSP					
NOME DEL CAMPO	Anno 2019				
Tipologia di attività svolta	Holding di partecipazioni e produzione energia elettrica da fonte rinnovabile				
Numero medio di dipendenti	188				
Numero dei componenti dell'organo di amministrazione	12				
Compenso dei componenti dell'organo di amministrazione	437.000				
Numero dei componenti dell'organo di controllo	5 (3 effettivi + 2 supplenti)				
Compenso dei componenti dell'organo di controllo	88.000				

NOME DEL CAMPO	2019	2018	2017	2016	2015
Approvazione bilancio	SI	SI	SI	SI	SI
Risultato d'esercizio	36.485.138	#####	#####	#####	#####

ATTENZIONE : l'applicativo richiede la compilazione esclusivamente di una delle seguenti quattro sotto-sezioni di “DATI DI BILANCIO PER LA VERIFICA TUSP”.

Ulteriori informazioni relative ai campi della Sezione

Nel presente riquadro:

- con riferimento al “**Numero dei dipendenti**”, indicare la numerosità per ciascuna tipologia di rapporto di lavoro, così come risultante dall'eventuale nota integrativa al bilancio d'esercizio; indicare il numero del personale distaccato dalla società partecipata;

- con riferimento al “**Numero dei componenti dell'organo di amministrazione**”, indicare eventuali variazioni rispetto alla data del 31/12/2017, ovvero a data successiva; azionisti adeguamento del numero degli amministratori con riguardo all'art. 11 del TUSP;

- con riferimento al “**Compensi dei componenti dell'organo di amministrazione**”, indicare il compenso dei singoli amministratori e eventuali rimborsi spese per la presenza ai

- con riferimento alla “**Approvazione bilancio**” e “**Risultato d'esercizio**”, inserire considerazioni in merito all'andamento della gestione.

ATTIVITA' PRODUTTIVE DI BENI E SERVIZI O DISTRETTI TECNOLOGICI			
Compilare la seguente sotto-sezione se la <i>tipologia di attività svolta</i> dalla partecipata è: Attività produttive di beni e servizi o Attività di promozione e sviluppo di progetti di ricerca finanziati (Distretti tecnologici) .			
NOME DEL CAMPO	2019	2018	2017
A1) Ricavi delle vendite e delle prestazioni			
A5) Altri Ricavi e Proventi			
di cui Contributi in conto esercizio			

ATTIVITA HOLDING			
Compilare la seguente sotto-sezione se la <i>tipologia di attività svolta</i> dalla partecipata è: Attività consistenti nell'assunzione di partecipazioni in società esercenti attività diverse da quella creditizia e finanziaria (Holding) .			
NOME DEL CAMPO	2019	2018	2017
A1) Ricavi delle vendite e delle prestazioni	9.507.842	8.408.865	8.057.671
A5) Altri Ricavi e Proventi	30.903.089	#####	#####
di cui Contributi in conto esercizio	4.429	14.647	56.010
C15) Proventi da partecipazioni	45.011.505	#####	#####
C16) Altri proventi finanziari	1.963.664	2.259.769	1.747.880
C17 bis) Utili (e perdite) su cambi	-1.064	-427,34	2.422,74
D18 A) Rettifiche di valore di attività finanziarie - Rivalutazioni di partecipazioni	0	0	0

QUOTA DI POSSESSO	
NOME DEL CAMPO	INDICAZIONI PER LA COMPILAZIONE
Tipologia di Partecipazione	Partecipazione diretta e indiretta
Quota diretta ⁽⁵⁾	0,00064%
Codice Fiscale Tramite ⁽⁶⁾	01579450220
Denominazione Tramite (organismo) ⁽⁷⁾	AIR SPA
Quota detenuta dalla Tramite nella società ⁽²⁾	0,99%

⁽⁵⁾ Se la partecipazione è diretta o sia diretta che indiretta, inserire la quota detenuta direttamente dall'Amministrazione nella società

⁽⁶⁾ Compilare se per "Tipologia di Partecipazione" è stato indicato "Partecipazione Indiretta" o "Partecipazione diretta e indiretta". Inserire CF e denominazione dell'ultima tramite attraverso la quale la società è indirettamente partecipata dall'Amministrazione

⁽⁷⁾ Inserire la quota di partecipazione che la "tramite" detiene nella società

QUOTA DI POSSESSO TIPO DI CONTROLLO	
NOME DEL CAMPO	INDICAZIONI PER LA COMPILAZIONE
Tipo di controllo	nessuno

Ulteriori informazioni relative ai campi della sezione

Nel presente riquadro:

- con riferimento al "Tipo di controllo", se il controllo è indiretto indicare la "tramite" controllata/controllante; se il controllo sulla "tramite" è esercitato congiuntamente con altre amministrazioni, specificare le modalità di coordinamento tra i soci pubblici per l'esercizio del controllo

INFORMAZIONI ED ESITO PER LA RAZIONALIZZAZIONE	
NOME DEL CAMPO	INDICAZIONI PER LA COMPILAZIONE
Partecipazione ancora detenuta alla data di adozione del presente provvedimento	SI
società controllata da una quotata	
CF della società quotata controllata	
Denominazione della società quotata controllante	

La partecipata svolge un'attività di produzione di beni e servizi a favore dell'Amministrazione	NO
Attività svolta dalla partecipata	
Descrizione dell'attività	distribuzione del gas metano
Quota % di partecipazione detenuta dal soggetto privato	
Svolgimento di attività analoga a quelle svolte da altre società (art. 20, c. 2 lett. c)	NO
Necessità di contenimento dei costi di funzionamento (articolo 20 c.2 lett. f)	NO
Necessità di aggregazione di società (articolo 20 c.2 lett. g)	NO
L'Amministrazione ha fissato, con proprio provvedimento, obiettivi specifici costi di funzionamento della partecipata? (articolo 19, c.5)	NO
Esito della revisione periodica	mantenimento senza interventi
Modalità (razionalizzazione) ⁽⁹⁾	
Termine previsto per la razionalizzazione ⁽¹⁰⁾	
Note	Dolomiti Energia Spa gestisce, anche per il comune di Terre d'Adige il servizio di distribuzione del gas metano, servizio di fondamentale interesse pubblico a favore della Comunità. Con propria deliberazione consiliare n. 50 di data 13.11.2014 il Comune di Zambana ha disposto la proroga del termine di affidamento del servizio pubblico di distribuzione del gas naturale sul territorio comunale a Dolomiti Reti Spa (società controllata da Dolomiti Energia Spa), fino alla data in cui verrà espletata la gara d'ambito per rinnovo della concessione e fatta salva ogni ulteriore e diversa disposizione normativa, anche di natura provinciale, che dovesse disporre diversamente a regolazione del periodo transitorio e/o degli ambiti. Si evidenzia peraltro che il servizio di distribuzione di gas naturale è qualificato dalla legge come servizio pubblico che la partecipazione societaria in Dolomiti Energia Spa risulta decisamente esigua e che la stessa non comporta alcun onere a carico del Bilancio Comunale. Valutati i costi e i benefici che possono essere ottenuti in relazione e eventuali diverse soluzioni si conferma pertanto la strategicità della partecipazione societaria in Dolomiti Energia Spa.

⁽⁸⁾ Compilare il campo se "Attività svolta dalla Partecipata" precedentemente selezionata è "realizzazione e gestione di opera pubblica ovvero organizzazione gestione di servizio di interesse generale tramite PPP (Art.4, c.2, lett

⁽⁹⁾ Compilare il campo se "Tipo di controllo" è stato selezionato elemento diverso da "nessuno"

⁽¹⁰⁾ Campo obbligatorio se per "Esito della ricognizione" è stato selezionato "Razionalizzazione"

• Campo con compilazione facoltativa

Ulteriori informazioni relative ai campi della Sezione

Nel presente riquadro:

- con riferimento all' **Attività svolta dalla partecipata** , indicare l'attività prevalente e se essa è svolta in favore dell'ente partecipante o della collettività di riferimento; in caso contrario, indicare altre entità beneficiarie della attività e le ragioni della originaria acquisizione e dell'eventuale mantenimento. Se la società gestisce partecipazioni, indicare eventuali servizi resi alla società partecipata nonché attività analoghe svolte dalla holding;
- con riferimento allo **Svolgimento di attività analoghe a quelle svolte da altre società** , indicare le attività oggetto di duplicazione e le altre società partecipate in esse coinvolte;
- con riferimento all' **Esito della ricognizione straordinaria** , indicare la motivazione di un esito eventualmente diverso da quello della ricognizione straordinaria;
- con riferimento alle **Modalità (razionalizzazione)** , indicare le motivazioni di modalità eventualmente diverse da quelle della ricognizione straordinaria. Nel caso di liquidazione, indicare il termine previsto per la conclusione della relativa procedura;
- con riferimento al **Termine previsto per la razionalizzazione** , indicare le motivazioni di un termine eventualmente diverso da quello della ricognizione straordinaria;

DATI ANAGRAFICI DELLA PARTECIPATA

NOME DEL CAMPO	
Codice Fiscale	02002380224
Denominazione	Trentino Riscossioni Spa
Anno di costituzione della società	2006
Forma giuridica	Società per azioni
Tipo di fondazione	Scegliere un elemento.
Altra forma giuridica	
Stato della società	La società è attiva
Anno di inizio della procedura ⁽¹⁾	
Società con azioni quotate in mercati regolamentati ⁽²⁾	no
Società che ha emesso strumenti finanziari quotati in mercati regolamentati (ex TUSP) ⁽²⁾	no
La Società è un GAL	no

⁽¹⁾ Compilare il campo "anno di inizio della procedura" solo se nel campo "stato della società" è stato selezionato un elemento diverso da "La società è attiva"

⁽²⁾ Le società emittenti azioni o strumenti finanziari in mercati regolamentati nell'applicativo sono individuate mediante elenchi ufficiali.

Ulteriori informazioni relative ai campi della Sezione

Nel presente riquadro:

- con riferimento allo "Stato della società", spiegare i motivi delle eventuali situazioni di inattività o sospensione, ovvero chiarire lo stato della procedura di liquidazione e relativa data di presumibile conclusione
- con riferimento alle "Società con azioni quotate in mercati regolamentati", indicare il mercato in cui le azioni della società sono quotate;

SEDE LEGALE DELLA PARTECIPATA

NOME DEL CAMPO	
Stato	Italia
Provincia	Trento
Comune	Trento
CAP *	38122
Indirizzo *	Via Jacopo Aconcio n. 6
Telefono *	0461495520
FAX *	0461495510
Email *	trentinoriscossionispa@pec.provincia.tn.it

*campo con compilazione facoltativa

SETTORE DI ATTIVITA' DELLA PARTECIPATA

[La lista dei codici Ateco è disponibile al link <http://www.istat.it/it/strumenti/definizioni-e-classificazioni/ateco-2007>](http://www.istat.it/it/strumenti/definizioni-e-classificazioni/ateco-2007)

NOME DEL CAMPO	
Attività 1	84.11.10
Peso indicativo dell'attività %	100%
Attività 2 *	
Peso indicativo dell'attività % *	
Attività 3 *	
Peso indicativo dell'attività % *	
Attività 4 *	
Peso indicativo dell'attività % *	

*campo con compilazione facoltativa

ULTERIORI INFORMAZIONI SULLA PARTECIPATA

NOME DEL CAMPO	
Società in house	si
Previsione nello statuto di limiti sul fatturato ⁽³⁾	no
Società contenuta nell'allegato A al D.Lgs. n. 175/2016	no
Società a partecipazione pubblica di diritto singolare (art.1, c. 4, lett. A)	si
Riferimento normativo società di diritto singolare ⁽³⁾	art. 34 L.P. 16/06/2006 n. 3
La partecipata svolge attività economiche protette da diritti speciali o esclusivi insieme con altre attività svolte in regime di mercato	no
Riferimento normativo società con diritti speciali o esclusivi insieme con altre attività svolte in regime di mercato ⁽³⁾	
Società esclusa dall'applicazione dell'art. 4 con DPCM (art. 4, c. 9)	no
Società esclusa dall'applicazione dell'art. 4 con provvedimento del Presidente della Regione o delle Prov. Autonome (art. 4, c. 9)	no
Riferimento normativo atto esclusione ⁽⁴⁾	

⁽³⁾ Compilare il campo solo se nel campo precedente è stato scelto "sì"

⁽⁴⁾ Compilare il campo solo se in uno dei campi precedenti è stato scelto "sì"

Ulteriori informazioni relative ai campi della Sezione

Nel presente riquadro:

- con riferimento a “**Riferimento normativo società di diritto singolare**”, evidenziare le norme di diritto singolare che regolano la società e la loro vigenza anche a seguito della emanazione del TUSP.

DATI DI BILANCIO PER LA VERIFICA TUSP	
NOME DEL CAMPO	Anno 2019
Tipologia di attività svolta	Attività produttive di beni e servizi
Numero medio di dipendenti	49
Numero dei componenti dell'organo di amministrazione	5
Compenso dei componenti dell'organo di amministrazione	69.430
Numero dei componenti dell'organo di controllo	3
Compenso dei componenti dell'organo di controllo	27.278

NOME DEL CAMPO	2019	2018	2017	2016	2015
Approvazione bilancio	sì	sì	sì	sì	sì
Risultato d'esercizio	368.974	482.739	235.574	315.900	275.094

ATTENZIONE: l'applicativo richiede la compilazione esclusivamente di una delle seguenti quattro sotto-sezioni di “DATI DI BILANCIO PER LA VERIFICA TUSP”.

Ulteriori informazioni relative ai campi della Sezione

Nel presente riquadro:

- con riferimento al “**Numero dei dipendenti**”, indicarne la numerosità per ciascuna tipologia di rapporto di lavoro, così come risultante dall'eventuale nota integrativa al bilancio d'esercizio; indicare il numero del personale distaccato dalla o presso la società partecipata;
- con riferimento al “**Numero dei componenti dell'organo di amministrazione**”, indicare eventuali variazioni rispetto alla data del 31/12/2017, ovvero a data successiva; azioni di adeguamento del numero degli amministratori con riguardo all'art. 11 del TUSP;
- con riferimento ai “**Compensi dei componenti dell'organo di amministrazione**”, indicare il compenso dei singoli amministratori e eventuali rimborsi spese, gettoni di presenza, ecc.
- con riferimento alla “**Approvazione bilancio**” e “**Risultato d'esercizio**”, inserire considerazioni in merito all'andamento della gestione della società.

Compilare la seguente sotto-sezione se la “*Tipologia di attività svolta*” dalla partecipata è: “**Attività produttive di beni e servizi** ” o “**Attività di promozione e sviluppo di progetti di ricerca finanziati (Distretti tecnologici)** ”.

NOME DEL CAMPO	2019	2018	2017
A1) Ricavi delle vendite e delle prestazioni	4.205.939	4.011.014	3.648.529
A5) Altri Ricavi e Proventi	2.455.473	1.716.633	1.206.348
di cui Contributi in conto esercizio	0	0	0

ATTIVITA' PRODUTTIVE DI BENI E SERVIZI O DISTRETTI TECNOLOGICI

Compilare la seguente sotto-sezione se la “*Tipologia di attività svolta*” dalla partecipata è: “**Attività consistenti nell'assunzione di partecipazioni in società esercenti attività diverse da quella creditizia e finanziaria (Holding)** ”.

NOME DEL CAMPO	2019	2018	2017
A1) Ricavi delle vendite e delle prestazioni			
A5) Altri Ricavi e Proventi			
di cui Contributi in conto esercizio			

QUOTA DI POSSESSO	
NOME DEL CAMPO	INDICAZIONI PER LA COMPILAZIONE
Tipologia di Partecipazione	Partecipazione diretta
Quota diretta ⁽⁵⁾	0,029%
Codice Fiscale Tramite ⁽⁶⁾	
Denominazione Tramite (organismo) ⁽⁶⁾	
Quota detenuta dalla Tramite nella società ⁽⁷⁾	

⁽⁵⁾ Se la partecipazione è diretta o sia diretta che indiretta, inserire la quota detenuta direttamente dall'Amministrazione nella società.

⁽⁶⁾ Compilare se per “Tipologia di Partecipazione” è stato indicato “Partecipazione Indiretta” o “Partecipazione diretta e indiretta”. Inserire CF e denominazione dell'ultima tramite attraverso la quale la società è indirettamente partecipata dall'Amministrazione.

⁽⁷⁾ Inserire la quota di partecipazione che la “tramite” detiene nella società.

QUOTA DI POSSESSO TIPO DI CONTROLLO	
NOME DEL CAMPO	INDICAZIONI PER LA COMPILAZIONE
Tipo di controllo	Fattispecie di controllo analogo congiunto

Ulteriori informazioni relative ai campi della sezione

Nel presente riquadro:
 - con riferimento al “**Tipo di controllo**”, se il controllo è indiretto indicare la “tramite” controllata/controllante; se il controllo sulla “tramite” è esercitato congiuntamente con altre amministrazioni, specificare le modalità di coordinamento tra i soci pubblici per l’esercizio del controllo.

INFORMAZIONI ED ESITO PER LA RAZIONALIZZAZIONE	
NOME DEL CAMPO	INDICAZIONI PER LA COMPILAZIONE
Partecipazione ancora detenuta alla data di adozione del presente provvedimento	SI
società controllata da una quotata	no
CF della società quotata controllata	
Denominazione della società quotata controllante	

La partecipata svolge un'attività di produzione di beni e servizi a favore dell'Amministrazione	sì
Attività svolta dalla partecipata	produzione di un servizio di interesse generale (art. 4 comma 2 lett. A)
Descrizione dell'attività	Servizio di riscossione e accertamento
Quota % di partecipazione detenuta dal soggetto privato	
Svolgimento di attività analoga a quelle svolte da altre società (art. 20, c. 2 lett. C)	NO
Necessità di contenimento dei costi di funzionamento (articolo 20 c.2 lett. f)	No
Necessità di aggregazione di società (articolo 20 c.2 lett. g)	No
L'Amministrazione ha fissato, con proprio provvedimento, obiettivi specifici sui costi di funzionamento della partecipata? (articolo 19, c.5)	no
Esito della revisione periodica	mantenimento senza interventi
Modalità (razionalizzazione) ⁽¹⁰⁾	
Termine previsto per la razionalizzazione ⁽¹⁰⁾	
Note	<p>Trentino riscossioni s.p.a. è la società di sistema, costituita dalla Provincia autonoma di Trento al fine di svolgere le seguenti attività (art. 34 l.p. n. 3/2006):</p> <p>a) accertamento, di liquidazione e di riscossione spontanea delle entrate;</p> <p>b) riscossione coattiva delle entrate ai sensi del comma 6 dell'articolo 52 (Potestà regolamentare generale delle province e dei comuni) del decreto legislativo 15 dicembre 1997, n. 446;</p> <p>c) esecuzione e di contabilizzazione dei pagamenti degli aiuti previsti dalla vigente legislazione provinciale.</p> <p>La società è soggetta al controllo analogo congiunto della Provincia, degli Enti locali e di altri Organismi di diritto pubblico trentini. La partecipazione alla società, da parte degli Enti locali trentini, è prevista dall'art. 33 co. 7 bis l.p. n. 3/2006.</p> <p>La Società risulta attualmente affidataria, per conto del Comune di Terre d'Adige, del servizio di accertamento, liquidazione e riscossione spontanea dei seguenti tributi: entrate tributarie (riscossione coattiva IMIS), tariffa rifiuti. Entrate patrimoniali: sanzioni stradali, rette scuola infanzia.</p> <p>La Provincia autonoma di Trento, quale Socio pubblico di maggioranza della Società, provvede ad impartire alla Società adeguate direttive di contenimento della spesa, ed a monitorarne l'attuazione. Non si ravvisa pertanto la necessità di prescrivere ulteriori azioni di contenimento dei costi di funzionamento. Trentino Riscossioni spa è società costituita dalla Provincia Autonoma di Trento che si occupa di attività strumentali al funzionamento degli enti locali. L'adesione a detta società è prevista e quindi legittimata dalla stessa legge istitutiva della società. Trattandosi peraltro di società "in house" la partecipazione al capitale sociale è strumento legittimante l'affidamento diretto e dunque l'uscita dalla</p>

⁽⁸⁾ Compilare il campo se “Attività svolta dalla Partecipata” precedentemente selezionata è “realizzazione e gestione di opera pubblica ovvero organizzazione e gestione di servizio di interesse generale tramite PPP (Art.4, c.2, lett.c)”.

⁽⁹⁾ Compilare il campo se “Tipo di controllo” è stato selezionato elemento diverso da “nessuno”.

⁽¹⁰⁾ Campo obbligatorio se per “Esito della ricognizione” è stato selezionato “Razionalizzazione”.

* Campo con compilazione facoltativa

Ulteriori informazioni relative ai campi della Sezione

Nel presente riquadro:

- con riferimento all' **"Attività svolta dalla partecipata"**, indicare l'attività prevalente e se essa è svolta in favore dell'ente partecipante o della collettività di riferimento; in caso contrario, indicare altre entità beneficiarie di detta attività e le ragioni della originaria acquisizione e dell'eventuale mantenimento. Se la società gestisce partecipazioni, indicare eventuali servizi resi alle o ricevuti dalle partecipate, nonché attività operative svolte dalla holding;
- con riferimento allo **"Svolgimento di attività analoghe a quelle svolte da altre società"**, indicare le attività oggetto di duplicazione e le altre società partecipate in esse coinvolte;
- con riferimento all' **"Esito della ricognizione"**, indicare la motivazione di un esito eventualmente diverso da quello della ricognizione straordinaria;
- con riferimento alle **"Modalità (razionalizzazione)"**, indicare le motivazioni di modalità eventualmente diverse da quelle della ricognizione straordinaria. Nel caso di liquidazione, indicare il termine previsto per la conclusione della relativa procedura;
- con riferimento al **"Termine previsto per la razionalizzazione"**, indicare le motivazioni di un termine eventualmente diverso da quello della ricognizione straordinaria.

DATI ANAGRAFICI DELLA PARTECIPATA

NOME DEL CAMPO	
Codice Fiscale	00337460224
Denominazione	Centro Servizi Condivisi SOC CON R.L.
Anno di costituzione della società	2013
Forma giuridica	scarl
Tipo di fondazione	Scegliere un elemento.
Altra forma giuridica	
Stato della società	La società è attiva
Anno di inizio della procedura ⁽¹⁾	
Società con azioni quotate in mercati regolamentati ⁽²⁾	no
Società che ha emesso strumenti finanziari quotati in mercati regolamentati (ex TUSP) ⁽²⁾	no
La Società è un GAL	no

⁽¹⁾ Compilare il campo "anno di inizio della procedura" solo se nel campo "stato della società" è stato selezionato un elemento diverso da "La società è attiva"

⁽²⁾ Le società emittenti azioni o strumenti finanziari in mercati regolamentati nell'applicativo sono individuate mediante elenchi ufficiali.

Ulteriori informazioni relative ai campi della Sezione

Nel presente riquadro:

- con riferimento allo "Stato della società", spiegare i motivi delle eventuali situazioni di inattività o sospensione, ovvero chiarire lo stato della procedura di liquidazione e relativa data di presumibile conclusione
- con riferimento alle "Società con azioni quotate in mercati regolamentati", indicare il mercato in cui le azioni della società sono quotate;

SEDE LEGALE DELLA PARTECIPATA

NOME DEL CAMPO	
Stato	Italia
Provincia	Trento
Comune	Rovereto
CAP *	38068
Indirizzo *	Via Fortunato Zeni n. 8
Telefono *	04611828000
FAX *	
Email *	ccsc@pec.ccsc.it

*campo con compilazione facoltativa

SETTORE DI ATTIVITA' DELLA PARTECIPATA

[La lista dei codici Ateco è disponibile al link http://www.istat.it/it/strumenti/definizioni-e-classificazioni/ateco-2007](http://www.istat.it/it/strumenti/definizioni-e-classificazioni/ateco-2007)

NOME DEL CAMPO	
Attività 1	82.99.99
Peso indicativo dell'attività %	
Attività 2 *	
Peso indicativo dell'attività % *	
Attività 3 *	
Peso indicativo dell'attività % *	
Attività 4 *	
Peso indicativo dell'attività % *	

*campo con compilazione facoltativa

ULTERIORI INFORMAZIONI SULLA PARTECIPATA

NOME DEL CAMPO	
Società in house	si
Previsione nello statuto di limiti sul fatturato ⁽³⁾	si
Società contenuta nell'allegato A al D.Lgs. n. 175/2016	no
Società a partecipazione pubblica di diritto singolare (art.1, c. 4, lett. A)	si
Riferimento normativo società di diritto singolare ⁽³⁾	art. 7 Legge Provinciale 27/12/2010 n. 27
La partecipata svolge attività economiche protette da diritti speciali o esclusivi insieme con altre attività svolte in regime di mercato	no
Riferimento normativo società con diritti speciali o esclusivi insieme con altre attività svolte in regime di mercato ⁽³⁾	
Società esclusa dall'applicazione dell'art. 4 con DPCM (art. 4, c. 9)	no
Società esclusa dall'applicazione dell'art. 4 con provvedimento del Presidente della Regione o delle Prov. Autonome (art. 4, c. 9)	no
Riferimento normativo atto esclusione ⁽⁴⁾	

⁽³⁾ Compilare il campo solo se nel campo precedente è stato scelto "si"

⁽⁴⁾ Compilare il campo solo se in uno dei campi precedenti è stato scelto "si"

Ulteriori informazioni relative ai campi della Sezione

Nel presente riquadro:

- con riferimento a “**Riferimento normativo società di diritto singolare**”, evidenziare le norme di diritto singolare che regolano la società e la loro vigenza anche a seguito della emanazione del TUSP.

DATI DI BILANCIO PER LA VERIFICA TUSP	
NOME DEL CAMPO	Anno 2019
Tipologia di attività svolta	Servizi amministrativi, legale e di controlli a favore delle società consorziate
Numero medio di dipendenti	0
Numero dei componenti dell'organo di amministrazione	3
Compenso dei componenti dell'organo di amministrazione	0
Numero dei componenti dell'organo di controllo	1
Compenso dei componenti dell'organo di controllo	4.160

NOME DEL CAMPO	2019	2018	2017	2016	2015
Approvazione bilancio	sì	sì	sì	sì	sì
Risultato d'esercizio	0	0	0	0	772

ATTENZIONE: l’applicativo richiede la compilazione esclusivamente di una delle seguenti quattro sotto-sezioni di “DATI DI BILANCIO PER LA VERIFICA TUSP”.

Ulteriori informazioni relative ai campi della Sezione

Nel presente riquadro:

- con riferimento al “**Numero dei dipendenti**”, indicarne la numerosità per ciascuna tipologia di rapporto di lavoro, così come risultante dall’eventuale nota integrativa al bilancio d’esercizio; indicare il numero del personale distaccato dalla o presso la società partecipata;
- con riferimento al “**Numero dei componenti dell’organo di amministrazione**”, indicare eventuali variazioni rispetto alla data del 31/12/2017, ovvero a data successiva; azioni di adeguamento del numero degli amministratori con riguardo all’art. 11 del TUSP;
- con riferimento ai “**Compensi dei componenti dell’organo di amministrazione**”, indicare il compenso dei singoli amministratori e eventuali rimborsi spese, gettoni di presenza, ecc.
- con riferimento alla “**Approvazione bilancio**” e “**Risultato d’esercizio**”, inserire considerazioni in merito all’andamento della gestione della società.

Compilare la seguente sotto-sezione se la “*Tipologia di attività svolta*” dalla partecipata è: “*Attività produttive di beni e servizi* ” o “*Attività di promozione e sviluppo di progetti di ricerca finanziati (Distretti tecnologici)* ”.

NOME DEL CAMPO	2019	2018	2017
A1) Ricavi delle vendite e delle prestazioni	640.282	904.490	1.121.458
A5) Altri Ricavi e Proventi	542	0	2
di cui Contributi in conto esercizio	0	0	0

QUOTA DI POSSESSO	
NOME DEL CAMPO	INDICAZIONI PER LA COMPILAZIONE
Tipologia di Partecipazione	Partecipazione indiretta
Quota diretta ⁽⁵⁾	
Codice Fiscale Tramite ⁽⁶⁾	02002380224
Denominazione Tramite (organismo) ⁽⁶⁾	Trentino Riscossioni spa
Quota detenuta dalla Tramite nella società ⁽⁷⁾	12,50%

⁽⁵⁾ Se la partecipazione è diretta o sia diretta che indiretta, inserire la quota detenuta direttamente dall’Amministrazione nella società.

⁽⁶⁾ Compilare se per “Tipologia di Partecipazione” è stato indicato “Partecipazione Indiretta” o “Partecipazione diretta e indiretta”. Inserire CF e denominazione dell’ultima tramite attraverso la quale la società è indirettamente partecipata dall’Amministrazione.

⁽⁷⁾ Inserire la quota di partecipazione che la “tramite” detiene nella società.

QUOTA DI POSSESSO TIPO DI CONTROLLO	
NOME DEL CAMPO	INDICAZIONI PER LA COMPILAZIONE
Tipo di controllo	Fattispecie di controllo analogo congiunto

Ulteriori informazioni relative ai campi della sezione

Nel presente riquadro:

- con riferimento al “**Tipo di controllo**”, se il controllo è indiretto indicare la “tramite” controllata/controllante; se il controllo sulla “tramite” è esercitato congiuntamente con altre amministrazioni, specificare le modalità di coordinamento tra i soci pubblici per l’esercizio del controllo.

INFORMAZIONI ED ESITO PER LA RAZIONALIZZAZIONE
--

NOME DEL CAMPO	INDICAZIONI PER LA COMPILAZIONE
Partecipazione ancora detenuta alla data di adozione del presente provvedimento	sì
società controllata da una quotata	no
CF della società quotata controllata	
Denominazione della società quotata controllante	

La partecipata svolge un'attività di produzione di beni e servizi a favore dell'Amministrazione	NO
Attività svolta dalla partecipata	autoproduzione di beni e servizi
Descrizione dell'attività	Servizi amministrativi, legale e di controlli interni a favore delle società consorziate
Quota % di partecipazione detenuta dal soggetto privato	
Svolgimento di attività analoga a quelle svolte da altre società (art. 20, c. 2 lett. C)	NO
Necessità di contenimento dei costi di funzionamento (articolo 20 c.2 lett. f)	No
Necessità di aggregazione di società (articolo 20 c.2 lett. g)	No
L'Amministrazione ha fissato, con proprio provvedimento, obiettivi specifici sui costi di funzionamento della partecipata? (articolo 19, c.5)	no
Esito della revisione periodica	mantenimento senza interventi
Modalità (razionalizzazione) ⁽¹⁰⁾	
Termine previsto per la razionalizzazione ⁽¹⁰⁾	
Note	<p>Conformemente alle direttive imposte dalla Provincia autonoma di Trento, azionista di maggioranza degli enti consorziati, la Società svolge le proprie attività non avvalendosi di dipendenti propri ma di personale distaccato dalle Società consorziate o dalla Provincia stessa, in numero superiore rispetto a quello degli Amministratori. Al 31 dicembre 2018, operavano presso il CCSC 13 dipendenti distaccati dalle Società consorziate. Di conseguenza, l'inesistenza di personale dipendente della Società non integra - in concreto - un indice sintomatico di inefficienza della Società, e non giustifica l'adozione di alcuna misura di razionalizzazione.</p> <p>L'Ente locale non partecipa, inoltre, ad altre società che svolgano attività analoghe, né ravvisa la necessità di procedere all'aggregazione della società ad altre, dallo stesso detenute.</p> <p>La Provincia autonoma di Trento, attraverso le proprie controllate che partecipano alla compagine sociale di CCSC, provvede ad impartire alla Società adeguate direttive di contenimento della spesa, ed a monitorarne l'attuazione. Non si ravvisa pertanto la necessità di prescrivere ulteriori azioni di contenimento dei costi di funzionamento.</p> <p>Trattandosi di partecipazione indiretta, detenuta attraverso una Società di sistema soggetta ad indirizzo e coordinamento della Provincia autonoma di Trento, l'Ente locale si rimette – anche nel rispetto dei poteri riservati alla Giunta provinciale dalle vigenti Convezioni di governance di Trentino Trasporti s.p.a., Trentino Digitale s.p.a. e Trentino Riscossioni s.p.a. – alle valutazioni espresse dalla Provincia nel proprio Programma di razionalizzazione delle partecipazioni societarie, in ordine alle azioni da intraprendere rispetto alla partecipazione indiretta in oggetto.</p>

⁽⁸⁾ Compilare il campo se “Attività svolta dalla Partecipata” precedentemente selezionata è “realizzazione e gestione di opera pubblica ovvero organizzazione e gestione di servizio di interesse generale tramite PPP (Art.4, c.2, lett.c)”.

⁽⁹⁾ Compilare il campo se “Tipo di controllo” è stato selezionato elemento diverso da “nessuno”.

⁽¹⁰⁾ Campo obbligatorio se per “Esito della ricognizione” è stato selezionato “Razionalizzazione”.

* Campo con compilazione facoltativa

<p>Ulteriori informazioni relative ai campi della Sezione</p> <p>Nel presente riquadro:</p> <ul style="list-style-type: none"> - con riferimento all’ “Attività svolta dalla partecipata”, indicare l’attività prevalente e se essa è svolta in favore dell’ente partecipante o della collettività di riferimento; in caso contrario, indicare altre entità beneficiarie di detta attività e le ragioni della originaria acquisizione e dell’eventuale mantenimento. Se la società gestisce partecipazioni, indicare eventuali servizi resi alle o ricevuti dalle partecipate, nonché attività operative svolte dalla holdine; - con riferimento allo “Svolgimento di attività analoghe a quelle svolte da altre società”, indicare le attività oggetto di duplicazione e le altre società partecipate in esse coinvolte; - con riferimento all’ “Esito della ricognizione”, indicare la motivazione di un esito eventualmente diverso da quello della ricognizione straordinaria; - con riferimento alle “Modalità (razionalizzazione)”, indicare le motivazioni di modalità eventualmente diverse da quelle della ricognizione straordinaria. Nel caso di liquidazione, indicare il termine previsto per la conclusione della relativa procedura; - con riferimento al “Termine previsto per la razionalizzazione”, indicare le motivazioni di un termine eventualmente diverso da quello della ricognizione straordinaria.
--

DATI ANAGRAFICI DELLA PARTECIPATA

NOME DEL CAMPO	
Codice Fiscale	01807370224
Denominazione	Trentino Trasporti Spa
Anno di costituzione della società	2002
Forma giuridica	Società per azioni
Tipo di fondazione	Scegliere un elemento.
Altra forma giuridica	
Stato della società	La società è attiva
Anno di inizio della procedura ⁽¹⁾	
Società con azioni quotate in mercati regolamentati ⁽²⁾	no
Società che ha emesso strumenti finanziari quotati in mercati regolamentati (ex TUSP) ⁽²⁾	no
La Società è un GAL	no

⁽¹⁾ Compilare il campo "anno di inizio della procedura" solo se nel campo "stato della società" è stato selezionato un elemento diverso da "La società è attiva"

⁽²⁾ Le società emittenti azioni o strumenti finanziari in mercati regolamentati nell'applicativo sono individuate mediante elenchi ufficiali.

Ulteriori informazioni relative ai campi della Sezione

Nel presente riquadro:

- con riferimento allo "Stato della società", spiegare i motivi delle eventuali situazioni di inattività o sospensione, ovvero chiarire lo stato della procedura di liquidazione e relativa data di presumibile conclusione
- con riferimento alle "Società con azioni quotate in mercati regolamentati", indicare il mercato in cui le azioni della società sono quotate;

SEDE LEGALE DELLA PARTECIPATA

NOME DEL CAMPO	
Stato	Italia
Provincia	Trento
Comune	Trento
CAP *	38121
Indirizzo *	Via Innsbruck n. 65
Telefono *	0461031000
FAX *	0461031207
Email *	info@trentinotrasporti.it

*campo con compilazione facoltativa

SETTORE DI ATTIVITA' DELLA PARTECIPATA

[La lista dei codici Ateco è disponibile al link <http://www.istat.it/it/strumenti/definizioni-e-classificazioni/ateco-2007>](http://www.istat.it/it/strumenti/definizioni-e-classificazioni/ateco-2007)

NOME DEL CAMPO	
Attività 1	49.31
Peso indicativo dell'attività %	attività prevalente
Attività 2 *	49.1
Peso indicativo dell'attività % *	attività secondaria
Attività 3 *	68.20.01
Peso indicativo dell'attività % *	attività secondaria
Attività 4 *	58.11
Peso indicativo dell'attività % *	attività secondaria

*campo con compilazione facoltativa

ULTERIORI INFORMAZIONI SULLA PARTECIPATA

NOME DEL CAMPO	
Società in house	si
Previsione nello statuto di limiti sul fatturato ⁽³⁾	si
Società contenuta nell'allegato A al D.Lgs. n. 175/2016	no
Società a partecipazione pubblica di diritto singolare (art.1, c. 4, lett. A)	
Riferimento normativo società di diritto singolare ⁽³⁾	
La partecipata svolge attività economiche protette da diritti speciali o esclusivi insieme con altre attività svolte in regime di mercato	
Riferimento normativo società con diritti speciali o esclusivi insieme con altre attività svolte in regime di mercato ⁽³⁾	
Società esclusa dall'applicazione dell'art. 4 con DPCM (art. 4, c. 9)	
Società esclusa dall'applicazione dell'art. 4 con provvedimento del Presidente della Regione o delle Prov. Autonome (art. 4, c. 9)	
Riferimento normativo atto esclusione ⁽⁴⁾	

⁽³⁾ Compilare il campo solo se nel campo precedente è stato scelto "si"

⁽⁴⁾ Compilare il campo solo se in uno dei campi precedenti è stato scelto "si"

Ulteriori informazioni relative ai campi della Sezione

Nel presente riquadro:

- con riferimento a “**Riferimento normativo società di diritto singolare**”, evidenziare le norme di diritto singolare che regolano la società e la loro vigenza anche a seguito della emanazione del TUSP.

DATI DI BILANCIO PER LA VERIFICA TUSP	
NOME DEL CAMPO	Anno 2019
Tipologia di attività svolta	Attività produttive di beni e servizi
Numero medio di dipendenti	1308
Numero dei componenti dell'organo di amministrazione	5
Compenso dei componenti dell'organo di amministrazione	142.572
Numero dei componenti dell'organo di controllo	3 collegio sindacale (+2 sindaci supplenti) + 1 società revisione
Compenso dei componenti dell'organo di controllo	51.415

NOME DEL CAMPO	2019	2018	2017	2016	2015
Approvazione bilancio	sì	sì	sì	sì	sì
Risultato d'esercizio	6.669	82.402	190.598	126.206	296.617

ATTENZIONE: l'applicativo richiede la compilazione esclusivamente di una delle seguenti quattro sotto-sezioni di “DATI DI BILANCIO PER LA VERIFICA TUSP”.

Ulteriori informazioni relative ai campi della Sezione

Nel presente riquadro:

- con riferimento al “**Numero dei dipendenti**”, indicarne la numerosità per ciascuna tipologia di rapporto di lavoro, così come risultante dall'eventuale nota integrativa al bilancio d'esercizio; indicare il numero del personale distaccato dalla o presso la società partecipata;
- con riferimento al “**Numero dei componenti dell'organo di amministrazione**”, indicare eventuali variazioni rispetto alla data del 31/12/2017, ovvero a data successiva; azioni di adeguamento del numero degli amministratori con riguardo all'art. 11 del TUSP;
- con riferimento ai “**Compensi dei componenti dell'organo di amministrazione**”, indicare il compenso dei singoli amministratori e eventuali rimborsi spese, gettoni di presenza, ecc.
- con riferimento alla “**Approvazione bilancio**” e “**Risultato d'esercizio**”, inserire considerazioni in merito all'andamento della gestione della società.

Compilare la seguente sotto-sezione se la “*Tipologia di attività svolta*” dalla partecipata è: “**Attività produttive di beni e servizi**” o “**Attività di promozione e sviluppo di progetti di ricerca finanziati (Distretti tecnologici)**”.

NOME DEL CAMPO	2019	2018	2017
A1) Ricavi delle vendite e delle prestazioni	16.465.024	16.594.937	11.224.891
A5) Altri Ricavi e Proventi	95.467.832	91.227.764	6.537.619
di cui Contributi in conto esercizio	92.511.015	87.903.124	2.632.956

ATTIVITA' PRODUTTIVE DI BENI E SERVIZI O DISTRETTI TECNOLOGICI

Compilare la seguente sotto-sezione se la “*Tipologia di attività svolta*” dalla partecipata è: “**Attività consistenti nell'assunzione di partecipazioni in società esercenti attività diverse da quella creditizia e finanziaria (Holding)**”.

NOME DEL CAMPO	2019	2018	2017
A1) Ricavi delle vendite e delle prestazioni			
A5) Altri Ricavi e Proventi			
di cui Contributi in conto esercizio			

QUOTA DI POSSESSO

NOME DEL CAMPO	INDICAZIONI PER LA COMPILAZIONE
Tipologia di Partecipazione	Partecipazione diretta
Quota diretta ⁽⁵⁾	0,00838%
Codice Fiscale Tramite ⁽⁶⁾	
Denominazione Tramite (organismo) ⁽⁶⁾	
Quota detenuta dalla Tramite nella società ⁽⁷⁾	

⁽⁵⁾ Se la partecipazione è diretta o sia diretta che indiretta, inserire la quota detenuta direttamente dall'Amministrazione nella società.

⁽⁶⁾ Compilare se per “Tipologia di Partecipazione” è stato indicato “Partecipazione Indiretta” o “Partecipazione diretta e indiretta”. Inserire CF e denominazione dell'ultima tramite attraverso la quale la società è indirettamente partecipata dall'Amministrazione.

⁽⁷⁾ Inserire la quota di partecipazione che la “tramite” detiene nella società.

QUOTA DI POSSESSO TIPO DI CONTROLLO	
NOME DEL CAMPO	INDICAZIONI PER LA COMPILAZIONE
Tipo di controllo	Controllo analogo congiunto

Ulteriori informazioni relative ai campi della sezione

Nel presente riquadro:

- con riferimento al **“Tipo di controllo”**, se il controllo è indiretto indicare la **“tramite”** controllata/controllante; se il controllo sulla **“tramite”** è esercitato congiuntamente con altre amministrazioni, specificare le modalità di coordinamento tra i soci pubblici per l’esercizio del controllo.

INFORMAZIONI ED ESITO PER LA RAZIONALIZZAZIONE	
NOME DEL CAMPO	INDICAZIONI PER LA COMPILAZIONE
Partecipazione ancora detenuta alla data di adozione del presente provvedimento	sì
società controllata da una quotata	no
CF della società quotata controllata	
Denominazione della società quotata controllante	

La partecipata svolge un’attività di produzione di beni e servizi a favore dell’Amministrazione	no
Attività svolta dalla partecipata	produzione di un servizio di interesse generale (art., 4 comma 2 lett. A)
Descrizione dell’attività	gestione di servizi di trasporto pubblico in linea
Quota % di partecipazione detenuta dal soggetto privato	
Svolgimento di attività analoga a quelle svolte da altre società (art. 20, c. 2 lett. C)	
Necessità di contenimento dei costi di funzionamento (articolo 20 c.2 lett. f)	
Necessità di aggregazione di società (articolo 20 c.2 lett. g)	
L’Amministrazione ha fissato, con proprio provvedimento, obiettivi specifici sui costi di funzionamento della partecipata? (articolo 19, c.5)	no
Esito della revisione periodica	mantenimento senza interventi
Modalità (razionalizzazione) ⁽¹⁰⁾	
Termine previsto per la razionalizzazione ⁽¹⁰⁾	
Note	<p>Trentino trasporti s.p.a. è la società di sistema costituita dalla Provincia autonoma di Trento, ai sensi dell’art. 4 l.p. n. 16/1993 (legge provinciale sui trasporti).</p> <p>In esito alla razionalizzazione delle partecipazioni societarie, detenute dalla Provincia ed afferenti al cd. polo dei trasporti, Trentino Trasporti s.p.a. è oggi la società, soggetta a controllo analogo congiunto da parte della Provincia di Trento e degli Enti locali trentini, affidataria - in regime in house providing - del servizio di trasporto pubblico urbano ed extraurbano.</p> <p>La partecipazione risulta pertanto necessaria al fine di assicurare lo svolgimento del servizio di trasporto pubblico locale sul territorio comunale, secondo il modello in house providing, ritenuto preferibile rispetto a forme alternative di gestione, economicamente meno sostenibili ed attuabili.</p> <p>La Provincia autonoma di Trento, quale Socio pubblico di maggioranza della Società, provvede ad impartire alla Società adeguate direttive di contenimento della spesa, ed a monitorarne l’attuazione. Non si ravvisa pertanto la necessità di prescrivere ulteriori azioni di contenimento dei costi di funzionamento. Il comune di Terre d’Adige è servito dalla linea di autocorriere della società in narrativa oltrechè dalla Ferrovia Tn Malè che ha in adiacenza del territorio di Terre d’Adige due stazioni. Il servizio svolto da Trentino Trasporti risulta di estrema importanza strategica e consente il collegamento con il capoluogo e con i comuni della piana rotaliana. Anche una minima partecipazione alla compagine societaria si dimostra pertanto una scelta molto importante. Valutati i costi e benefici conseguibili in relazione ad eventuali diverse soluzioni, si conferma la partecipazione in Trentino Trasporti spa.</p>

⁽⁸⁾ Compilare il campo se “Attività svolta dalla Partecipata” precedentemente selezionata è “realizzazione e gestione di opera pubblica ovvero organizzazione e gestione di servizio di interesse generale tramite PPP (Art.4, c.2, lett.c)”.
⁽⁹⁾ Compilare il campo se “Tipo di controllo” è stato selezionato elemento diverso da “nessuno”.
⁽¹⁰⁾ Campo obbligatorio se per “Esito della ricognizione” è stato selezionato “Razionalizzazione”.
* Campo con compilazione facoltativa

Ulteriori informazioni relative ai campi della Sezione

Nel presente riquadro:

- con riferimento all' **"Attività svolta dalla partecipata"**, indicare l'attività prevalente e se essa è svolta in favore dell'ente partecipante o della collettività di riferimento; in caso contrario, indicare altre entità beneficiarie di detta attività e le ragioni della originaria acquisizione e dell'eventuale mantenimento. Se la società gestisce partecipazioni, indicare eventuali servizi resi alle o ricevuti dalle partecipate, nonché attività operative svolte dalla holding;
- con riferimento allo **"Svolgimento di attività analoghe a quelle svolte da altre società"**, indicare le attività oggetto di duplicazione e le altre società partecipate in esse coinvolte;
- con riferimento all' **"Esito della ricognizione"**, indicare la motivazione di un esito eventualmente diverso da quello della ricognizione straordinaria;
- con riferimento alle **"Modalità (razionalizzazione)"**, indicare le motivazioni di modalità eventualmente diverse da quelle della ricognizione straordinaria. Nel caso di liquidazione, indicare il termine previsto per la conclusione della relativa procedura;
- con riferimento al **"Termine previsto per la razionalizzazione"**, indicare le motivazioni di un termine eventualmente diverso da quello della ricognizione straordinaria.

DATI ANAGRAFICI DELLA PARTECIPATA

NOME DEL CAMPO	
Codice Fiscale	00337460224
Denominazione	Centro Servizi Condivisi SOC CON R.L.
Anno di costituzione della società	2013
Forma giuridica	scarl
Tipo di fondazione	Scegliere un elemento.
Altra forma giuridica	
Stato della società	La società è attiva
Anno di inizio della procedura ⁽¹⁾	
Società con azioni quotate in mercati regolamentati ⁽²⁾	no
Società che ha emesso strumenti finanziari quotati in mercati regolamentati (ex TUSP) ⁽²⁾	no
La Società è un GAL	no

⁽¹⁾ Compilare il campo "anno di inizio della procedura" solo se nel campo "stato della società" è stato selezionato un elemento diverso da "La società è attiva"

⁽²⁾ Le società emittenti azioni o strumenti finanziari in mercati regolamentati nell'applicativo sono individuate mediante elenchi ufficiali.

Ulteriori informazioni relative ai campi della Sezione

Nel presente riquadro:

- con riferimento allo "Stato della società", spiegare i motivi delle eventuali situazioni di inattività o sospensione, ovvero chiarire lo stato della procedura di liquidazione e relativa data di presumibile conclusione
- con riferimento alle "Società con azioni quotate in mercati regolamentati", indicare il mercato in cui le azioni della società sono quotate;

SEDE LEGALE DELLA PARTECIPATA

NOME DEL CAMPO	
Stato	Italia
Provincia	Trento
Comune	Rovereto
CAP *	38068
Indirizzo *	Via Fortunato Zeni n. 8
Telefono *	04611828000
FAX *	
Email *	ccsc@pec.ccsc.it

*campo con compilazione facoltativa

SETTORE DI ATTIVITA' DELLA PARTECIPATA

[La lista dei codici Ateco è disponibile al link <http://www.istat.it/it/strumenti/definizioni-e-classificazioni/ateco-2007>](http://www.istat.it/it/strumenti/definizioni-e-classificazioni/ateco-2007)

NOME DEL CAMPO	
Attività 1	82.99.99
Peso indicativo dell'attività %	
Attività 2 *	
Peso indicativo dell'attività % *	
Attività 3 *	
Peso indicativo dell'attività % *	
Attività 4 *	
Peso indicativo dell'attività % *	

*campo con compilazione facoltativa

ULTERIORI INFORMAZIONI SULLA PARTECIPATA

NOME DEL CAMPO	
Società in house	si
Previsione nello statuto di limiti sul fatturato ⁽³⁾	si
Società contenuta nell'allegato A al D.Lgs. n. 175/2016	no
Società a partecipazione pubblica di diritto singolare (art.1, c. 4, lett. A)	si
Riferimento normativo società di diritto singolare ⁽³⁾	art. 7 Legge Provinciale 27/12/2010 n. 27
La partecipata svolge attività economiche protette da diritti speciali o esclusivi insieme con altre attività svolte in regime di mercato	no
Riferimento normativo società con diritti speciali o esclusivi insieme con altre attività svolte in regime di mercato ⁽³⁾	
Società esclusa dall'applicazione dell'art. 4 con DPCM (art. 4, c. 9)	no
Società esclusa dall'applicazione dell'art. 4 con provvedimento del Presidente della Regione o delle Prov. Autonome (art. 4, c. 9)	no
Riferimento normativo atto esclusione ⁽⁴⁾	

⁽³⁾ Compilare il campo solo se nel campo precedente è stato scelto "si"

⁽⁴⁾ Compilare il campo solo se in uno dei campi precedenti è stato scelto "si"

Ulteriori informazioni relative ai campi della Sezione

Nel presente riquadro:
 - con riferimento a “**Riferimento normativo società di diritto singolare**”, evidenziare le norme di diritto singolare che regolano la società e la loro vigenza anche a seguito della emanazione del TUSP.

DATI DI BILANCIO PER LA VERIFICA TUSP					
NOME DEL CAMPO		Anno 2019			
Tipologia di attività svolta		Servizi amministrativi, legale e di controlli a favore delle società consorziate			
Numero medio di dipendenti		0			
Numero dei componenti dell'organo di amministrazione		3			
Compenso dei componenti dell'organo di amministrazione		0			
Numero dei componenti dell'organo di controllo		1			
Compenso dei componenti dell'organo di controllo		4.160			

NOME DEL CAMPO		2019	2018	2017	2016	2015
Approvazione bilancio		sì	sì	sì	sì	sì
Risultato d'esercizio		0	0	0	0	772

ATTENZIONE: l'applicativo richiede la compilazione esclusivamente di una delle seguenti quattro sotto-sezioni di “DATI DI BILANCIO PER LA VERIFICA TUSP”.

Ulteriori informazioni relative ai campi della Sezione

Nel presente riquadro:
 - con riferimento al “**Numero dei dipendenti**”, indicarne la numerosità per ciascuna tipologia di rapporto di lavoro, così come risultante dall’eventuale nota integrativa al bilancio d’esercizio; indicare il numero del personale distaccato dalla o presso la società partecipata;
 - con riferimento al “**Numero dei componenti dell’organo di amministrazione**”, indicare eventuali variazioni rispetto alla data del 31/12/2017, ovvero a data successiva; azioni di adeguamento del numero degli amministratori con riguardo all’art. 11 del TUSP;
 - con riferimento ai “**Compensi dei componenti dell’organo di amministrazione**”, indicare il compenso dei singoli amministratori e eventuali rimborsi spese, gettoni di presenza, ecc.
 - con riferimento alla “**Approvazione bilancio**” e “**Risultato d’esercizio**”, inserire considerazioni in merito all’andamento della gestione della società.

Compilare la seguente sotto-sezione se la “*Tipologia di attività svolta*” dalla partecipata è: “*Attività produttive di beni e servizi* ” o “*Attività di promozione e sviluppo di progetti di ricerca finanziati (Distretti tecnologici)* ”.

NOME DEL CAMPO	2019	2018	2017
A1) Ricavi delle vendite e delle prestazioni	640.282	904.490	1.121.458
A5) Altri Ricavi e Proventi	542	0	2
di cui Contributi in conto esercizio	0	0	0

QUOTA DI POSSESSO	
NOME DEL CAMPO	INDICAZIONI PER LA COMPILAZIONE
Tipologia di Partecipazione	Partecipazione indiretta
Quota diretta ⁽⁵⁾	
Codice Fiscale Tramite ⁽⁶⁾	01807370224
Denominazione Tramite (organismo) ⁽⁶⁾	Trentino Trasporti spa
Quota detenuta dalla Tramite nella società ⁽⁷⁾	12,50%

⁽⁵⁾ Se la partecipazione è diretta o sia diretta che indiretta, inserire la quota detenuta direttamente dall’Amministrazione nella società.

⁽⁶⁾ Compilare se per “Tipologia di Partecipazione” è stato indicato “Partecipazione Indiretta” o “Partecipazione diretta e indiretta”. Inserire CF e denominazione dell’ultima tramite attraverso la quale la società è indirettamente partecipata dall’Amministrazione.

⁽⁷⁾ Inserire la quota di partecipazione che la “tramite” detiene nella società.

QUOTA DI POSSESSO TIPO DI CONTROLLO	
NOME DEL CAMPO	INDICAZIONI PER LA COMPILAZIONE
Tipo di controllo	Fattispecie di controllo analogo congiunto

Ulteriori informazioni relative ai campi della sezione

Nel presente riquadro:
 - con riferimento al “**Tipo di controllo**”, se il controllo è indiretto indicare la “tramite” controllata/controllante; se il controllo sulla “tramite” è esercitato congiuntamente con altre amministrazioni, specificare le modalità di coordinamento tra i soci pubblici per l’esercizio del controllo.

INFORMAZIONI ED ESITO PER LA RAZIONALIZZAZIONE	
NOME DEL CAMPO	INDICAZIONI PER LA COMPILAZIONE
Partecipazione ancora detenuta alla data di adozione del presente provvedimento	sì
società controllata da una quotata	no
CF della società quotata controllata	
Denominazione della società quotata controllante	

La partecipata svolge un'attività di produzione di beni e servizi a favore dell'Amministrazione	NO
Attività svolta dalla partecipata	autoproduzione di beni e servizi
Descrizione dell'attività	Servizi amministrativi, legale e di controlli interni a favore delle società consorziate
Quota % di partecipazione detenuta dal soggetto privato	
Svolgimento di attività analoga a quelle svolte da altre società (art. 20, c. 2 lett. C)	NO
Necessità di contenimento dei costi di funzionamento (articolo 20 c.2 lett. f)	No
Necessità di aggregazione di società (articolo 20 c.2 lett. g)	No
L'Amministrazione ha fissato, con proprio provvedimento, obiettivi specifici sui costi di funzionamento della partecipata? (articolo 19, c.5)	no
Esito della revisione periodica	mantenimento senza interventi
Modalità (razionalizzazione) ⁽¹⁰⁾	
Termine previsto per la razionalizzazione ⁽¹⁰⁾	
Note	<p>Conformemente alle direttive imposte dalla Provincia autonoma di Trento, azionista di maggioranza degli enti consorziati, la Società svolge le proprie attività non avvalendosi di dipendenti propri ma di personale distaccato dalle Società consorziate o dalla Provincia stessa, in numero superiore rispetto a quello degli Amministratori. Al 31 dicembre 2018, operavano presso il CCSC 13 dipendenti distaccati dalle Società consorziate. Di conseguenza, l'inesistenza di personale dipendente della Società non integra - in concreto - un indice sintomatico di inefficienza della Società, e non giustifica l'adozione di alcuna misura di razionalizzazione.</p> <p>L'Ente locale non partecipa, inoltre, ad altre società che svolgano attività analoghe, né ravvisa la necessità di procedere all'aggregazione della società ad altre, dallo stesso detenute.</p> <p>La Provincia autonoma di Trento, attraverso le proprie controllate che partecipano alla compagine sociale di CCSC, provvede ad impartire alla Società adeguate direttive di contenimento della spesa, ed a monitorarne l'attuazione. Non si ravvisa pertanto la necessità di prescrivere ulteriori azioni di contenimento dei costi di funzionamento.</p> <p>Trattandosi di partecipazione indiretta, detenuta attraverso una Società di sistema soggetta ad indirizzo e coordinamento della Provincia autonoma di Trento, l'Ente locale si rimette – anche nel rispetto dei poteri riservati alla Giunta provinciale dalle vigenti Convezioni di governance di Trentino Trasporti s.p.a., Trentino Digitale s.p.a. e Trentino Riscossioni s.p.a. – alle valutazioni espresse dalla Provincia nel proprio Programma di razionalizzazione delle partecipazioni societarie, in ordine alle azioni da intraprendere rispetto alla partecipazione indiretta in oggetto.</p>

⁽⁸⁾ Compilare il campo se “Attività svolta dalla Partecipata” precedentemente selezionata è “realizzazione e gestione di opera pubblica ovvero organizzazione e gestione di servizio di interesse generale tramite PPP (Art.4, c.2, lett.c)”.

⁽⁹⁾ Compilare il campo se “Tipo di controllo” è stato selezionato elemento diverso da “nessuno”.

⁽¹⁰⁾ Campo obbligatorio se per “Esito della ricognizione” è stato selezionato “Razionalizzazione”.

* Campo con compilazione facoltativa

Ulteriori informazioni relative ai campi della Sezione

Nel presente riquadro:

- con riferimento all’ “Attività svolta dalla partecipata”, indicare l’attività prevalente e se essa è svolta in favore dell’ente partecipante o della collettività di riferimento; in caso contrario, indicare altre entità beneficiarie di detta attività e le ragioni della originaria acquisizione e dell’eventuale mantenimento. Se la società gestisce partecipazioni, indicare eventuali servizi resi alle o ricevuti dalle partecipate, nonché attività operative svolte dalla holding;
- con riferimento allo “Svolgimento di attività analoghe a quelle svolte da altre società”, indicare le attività oggetto di duplicazione e le altre società partecipate in esse coinvolte;
- con riferimento all’ “Esito della ricognizione”, indicare la motivazione di un esito eventualmente diverso da quello della ricognizione straordinaria;
- con riferimento alle “Modalità (razionalizzazione)”, indicare le motivazioni di modalità eventualmente diverse da quelle della ricognizione straordinaria. Nel caso di liquidazione, indicare il termine previsto per la conclusione della relativa procedura;

- con riferimento al **“Termine previsto per la razionalizzazione”**, indicare le motivazioni di un termine eventualmente diverso da quello della ricognizione straordinaria.

DATI ANAGRAFICI DELLA PARTECIPATA

NOME DEL CAMPO	
Codice Fiscale	01850080225
Denominazione	Azienda per il Turismo Trento, Monte Bondone, Valle dei Laghi Soc. cons. a r.l.
Anno di costituzione della società	2003
Forma giuridica	Società consortile a responsabilità limitata
Tipo di fondazione	Scegliere un elemento.
Altra forma giuridica	
Stato della società	La società è attiva
Anno di inizio della procedura ⁽¹⁾	
Società con azioni quotate in mercati regolamentati ⁽²⁾	
Società che ha emesso strumenti finanziari quotati in mercati regolamentati (ex TUSP) ⁽²⁾	
La Società è un GAL	no

⁽¹⁾ Compilare il campo "anno di inizio della procedura" solo se nel campo "stato della società" è stato selezionato un elemento diverso da "La società è attiva"

⁽²⁾ Le società emittenti azioni o strumenti finanziari in mercati regolamentati nell'applicativo sono individuate mediante elenchi ufficiali.

Ulteriori informazioni relative ai campi della Sezione

Nel presente riquadro:

- con riferimento allo "Stato della società", spiegare i motivi delle eventuali situazioni di inattività o sospensione, ovvero chiarire lo stato della procedura di liquidazione e relativa data di presumibile conclusione
- con riferimento alle "Società con azioni quotate in mercati regolamentati", indicare il mercato in cui le azioni della società sono quotate;

SEDE LEGALE DELLA PARTECIPATA

NOME DEL CAMPO	
Stato	Italia
Provincia	Trento
Comune	TRENTO
CAP *	38122
Indirizzo *	Via Torre Verde n. 7
Telefono *	0461/216000
FAX *	
Email *	office@discoverrento.it

*campo con compilazione facoltativa

SETTORE DI ATTIVITA' DELLA PARTECIPATA

[La lista dei codici Ateco è disponibile al link http://www.istat.it/it/strumenti/definizioni-e-classificazioni/ateco-2007](http://www.istat.it/it/strumenti/definizioni-e-classificazioni/ateco-2007)

NOME DEL CAMPO	
Attività 1	79.11
Peso indicativo dell'attività %	Attività prevalente
Attività 2 *	
Peso indicativo dell'attività % *	
Attività 3 *	
Peso indicativo dell'attività % *	
Attività 4 *	
Peso indicativo dell'attività % *	

*campo con compilazione facoltativa

ULTERIORI INFORMAZIONI SULLA PARTECIPATA

NOME DEL CAMPO	
Società in house	sì
Previsione nello statuto di limiti sul fatturato ⁽³⁾	sì
Società contenuta nell'allegato A al D.Lgs. n. 175/2016	no
Società a partecipazione pubblica di diritto singolare (art.1, c. 4, lett. A)	
Riferimento normativo società di diritto singolare ⁽³⁾	
La partecipata svolge attività economiche protette da diritti speciali o esclusivi insieme con altre attività svolte in regime di mercato	no
Riferimento normativo società con diritti speciali o esclusivi insieme con altre attività svolte in regime di mercato ⁽³⁾	
Società esclusa dall'applicazione dell'art. 4 con DPCM (art. 4, c. 9)	no
Società esclusa dall'applicazione dell'art. 4 con provvedimento del Presidente della Regione o delle Prov. Autonome (art. 4, c. 9)	no
Riferimento normativo atto esclusione ⁽⁴⁾	

⁽³⁾ Compilare il campo solo se nel campo precedente è stato scelto "sì"

⁽⁴⁾ Compilare il campo solo se in uno dei campi precedenti è stato scelto "sì"

Ulteriori informazioni relative ai campi della Sezione

Nel presente riquadro:

- con riferimento a “**Riferimento normativo società di diritto singolare**”, evidenziare le norme di diritto singolare che regolano la società e la loro vigenza anche a seguito della emanazione del TUSP.

DATI DI BILANCIO PER LA VERIFICA TUSP					
NOME DEL CAMPO		Anno 2019			
Tipologia di attività svolta		Attività produttive di beni e servizi			
Numero medio di dipendenti		22			
Numero dei componenti dell'organo di amministrazione		15			
Compenso dei componenti dell'organo di amministrazione		39.758			
Numero dei componenti dell'organo di controllo		3 Collegio Sindacale (+3 sindaci supplenti)			
Compenso dei componenti dell'organo di controllo		13.520			

NOME DEL CAMPO		2019	2018	2017	2016	2015
Approvazione bilancio		sì	sì	sì	sì	sì
Risultato d'esercizio		5.060	7.518	1.693	3.327	3.083

ATTENZIONE: l'applicativo richiede la compilazione esclusivamente di una delle seguenti quattro sotto-sezioni di “DATI DI BILANCIO PER LA VERIFICA TUSP”.

Ulteriori informazioni relative ai campi della Sezione

Nel presente riquadro:

- con riferimento al “**Numero dei dipendenti**”, indicarne la numerosità per ciascuna tipologia di rapporto di lavoro, così come risultante dall'eventuale nota integrativa al bilancio d'esercizio; indicare il numero del personale distaccato dalla o presso la società partecipata;
- con riferimento al “**Numero dei componenti dell'organo di amministrazione**”, indicare eventuali variazioni rispetto alla data del 31/12/2017, ovvero a data successiva; azioni di adeguamento del numero degli amministratori con riguardo all'art. 11 del TUSP;
- con riferimento ai “**Compensi dei componenti dell'organo di amministrazione**”, indicare il compenso dei singoli amministratori e eventuali rimborsi spese, gettoni di presenza, ecc.
- con riferimento alla “**Approvazione bilancio**” e “**Risultato d'esercizio**”, inserire considerazioni in merito all'andamento della gestione della società.

Compilare la seguente sotto-sezione se la “*Tipologia di attività svolta*” dalla partecipata è: “*Attività produttive di beni e servizi*” o “*Attività di promozione e sviluppo di progetti di ricerca finanziati (Distretti tecnologici)*”.

NOME DEL CAMPO	2019	2018	2017
A1) Ricavi delle vendite e delle prestazioni	1.558.877	1.563.465	606.689
A5) Altri Ricavi e Proventi	1.782.114	1.809.592	1.663.659
di cui Contributi in conto esercizio	1.684.808	1.694.258	1.538.004

QUOTA DI POSSESSO	
NOME DEL CAMPO	INDICAZIONI PER LA COMPILAZIONE
Tipologia di Partecipazione	Partecipazione indiretta
Quota diretta ⁽⁵⁾	
Codice Fiscale Tramite ⁽⁶⁾	01807370224
Denominazione Tramite (organismo) ⁽⁶⁾	Trentino Trasporti spa
Quota detenuta dalla Tramite nella società ⁽⁷⁾	0,93%

⁽⁵⁾ Se la partecipazione è diretta o sia diretta che indiretta, inserire la quota detenuta direttamente dall'Amministrazione nella società.

⁽⁶⁾ Compilare se per “Tipologia di Partecipazione” è stato indicato “Partecipazione Indiretta” o “Partecipazione diretta e indiretta”. Inserire CF e denominazione dell'ultima tramite attraverso la quale la società è indirettamente partecipata dall'Amministrazione.

⁽⁷⁾ Inserire la quota di partecipazione che la “tramite” detiene nella società.

QUOTA DI POSSESSO TIPO DI CONTROLLO	
NOME DEL CAMPO	INDICAZIONI PER LA COMPILAZIONE
Tipo di controllo	nessuno

Ulteriori informazioni relative ai campi della sezione

Nel presente riquadro:

- con riferimento al “**Tipo di controllo**”, se il controllo è indiretto indicare la “tramite” controllata/controllante; se il controllo sulla “tramite” è esercitato congiuntamente con altre amministrazioni, specificare le modalità di coordinamento tra i soci pubblici per l'esercizio del controllo.

INFORMAZIONI ED ESITO PER LA RAZIONALIZZAZIONE
--

NOME DEL CAMPO	INDICAZIONI PER LA COMPILAZIONE
Partecipazione ancora detenuta alla data di adozione del presente provvedimento	sì
società controllata da una quotata	no
CF della società quotata controllata	
Denominazione della società quotata controllante	

La partecipata svolge un'attività di produzione di beni e servizi a favore dell'Amministrazione	no
Attività svolta dalla partecipata	attività diversa dalle precedenti
Descrizione dell'attività	attività di promozione turistica
Quota % di partecipazione detenuta dal soggetto privato	
Svolgimento di attività analoga a quelle svolte da altre società (art. 20, c. 2 lett. c)	no
Necessità di contenimento dei costi di funzionamento (articolo 20 c.2 lett. f)	No
Necessità di aggregazione di società (articolo 20 c.2 lett. g)	No
L'Amministrazione ha fissato, con proprio provvedimento, obiettivi specifici sui costi di funzionamento della partecipata? (articolo 19, c.5)	no
Esito della revisione periodica	mantenimento senza interventi
Modalità (razionalizzazione) ⁽¹⁰⁾	
Termine previsto per la razionalizzazione ⁽¹⁰⁾	
Note	Trattandosi di partecipazione indiretta, detenuta attraverso una Società di sistema soggetta ad indirizzo e coordinamento della Provincia autonoma di Trento, l'Ente locale si rimette – anche nel rispetto dei poteri riservati alla Giunta provinciale dalla vigente Convenzione di governance di Trentino Trasporti s.p.a. – alle valutazioni espresse dalla Provincia nel proprio Programma di razionalizzazione delle partecipazioni societarie, in ordine alle azioni da intraprendere rispetto alla partecipazione indiretta in oggetto.

⁽⁸⁾ Compilare il campo se “Attività svolta dalla Partecipata” precedentemente selezionata è “realizzazione e gestione di opera pubblica ovvero organizzazione e gestione di servizio di interesse generale tramite PPP (Art.4, c.2, lett.c)”.

⁽⁹⁾ Compilare il campo se “Tipo di controllo” è stato selezionato elemento diverso da “nessuno”.

⁽¹⁰⁾ Campo obbligatorio se per “Esito della ricognizione” è stato selezionato “Razionalizzazione”.

* Campo con compilazione facoltativa

Ulteriori informazioni relative ai campi della Sezione

Nel presente riquadro:

- con riferimento all’ **“Attività svolta dalla partecipata”**, indicare l’attività prevalente e se essa è svolta in favore dell’ente partecipante o della collettività di riferimento; in caso contrario, indicare altre entità beneficiarie di detta attività e le ragioni della originaria acquisizione e dell’eventuale mantenimento. Se la società gestisce partecipazioni, indicare eventuali servizi resi alle o ricevuti dalle partecipate, nonché attività operative svolte dalla holding;
- con riferimento allo **“Svolgimento di attività analoghe a quelle svolte da altre società”**, indicare le attività oggetto di duplicazione e le altre società partecipate in esse coinvolte;
- con riferimento all’**“Esito della ricognizione”**, indicare la motivazione di un esito eventualmente diverso da quello della ricognizione straordinaria;
- con riferimento alle **“Modalità (razionalizzazione)”**, indicare le motivazioni di modalità eventualmente diverse da quelle della ricognizione straordinaria. Nel caso di liquidazione, indicare il termine previsto per la conclusione della relativa procedura;
- con riferimento al **“Termine previsto per la razionalizzazione”**, indicare le motivazioni di un termine eventualmente diverso da quello della ricognizione straordinaria.

DATI ANAGRAFICI DELLA PARTECIPATA

NOME DEL CAMPO	
Codice Fiscale	01990440222
Denominazione	Distretto Tecnologico Trentino Società consortile a r.l.
Anno di costituzione della società	2006
Forma giuridica	Società consortile a responsabilità limitata
Tipo di fondazione	Scegliere un elemento.
Altra forma giuridica	
Stato della società	La società è attiva
Anno di inizio della procedura ⁽¹⁾	
Società con azioni quotate in mercati regolamentati ⁽²⁾	
Società che ha emesso strumenti finanziari quotati in mercati regolamentati (ex TUSP) ⁽²⁾	
La Società è un GAL	no

⁽¹⁾ Compilare il campo "anno di inizio della procedura" solo se nel campo "stato della società" è stato selezionato un elemento diverso da "La società è attiva"

⁽²⁾ Le società emittenti azioni o strumenti finanziari in mercati regolamentati nell'applicativo sono individuate mediante elenchi ufficiali.

Ulteriori informazioni relative ai campi della Sezione

Nel presente riquadro:

- con riferimento allo "Stato della società", spiegare i motivi delle eventuali situazioni di inattività o sospensione, ovvero chiarire lo stato della procedura di liquidazione e relativa data di presumibile conclusione
- con riferimento alle "Società con azioni quotate in mercati regolamentati", indicare il mercato in cui le azioni della società sono quotate;

SEDE LEGALE DELLA PARTECIPATA

NOME DEL CAMPO	
Stato	Italia
Provincia	Trento
Comune	Rovereto
CAP *	38068
Indirizzo *	Piazza Manifattura n. 1
Telefono *	0464.443450
FAX *	0464.443460
Email *	info@dttn.it

*campo con compilazione facoltativa

SETTORE DI ATTIVITA' DELLA PARTECIPATA

La lista dei codici Ateco è disponibile al link <http://www.istat.it/it/strumenti/definizioni-e-classificazioni/ateco-2007>

NOME DEL CAMPO	
Attività 1	74.90.9
Peso indicativo dell'attività %	Attività prevalente
Attività 2 *	
Peso indicativo dell'attività % *	
Attività 3 *	
Peso indicativo dell'attività % *	
Attività 4 *	
Peso indicativo dell'attività % *	

*campo con compilazione facoltativa

ULTERIORI INFORMAZIONI SULLA PARTECIPATA

NOME DEL CAMPO	
Società in house	no
Previsione nello statuto di limiti sul fatturato ⁽³⁾	
Società contenuta nell'allegato A al D.Lgs. n. 175/2016	no
Società a partecipazione pubblica di diritto singolare (art.1, c. 4, lett. A)	no
Riferimento normativo società di diritto singolare ⁽³⁾	
La partecipata svolge attività economiche protette da diritti speciali o esclusivi insieme con altre attività svolte in regime di mercato	no
Riferimento normativo società con diritti speciali o esclusivi insieme con altre attività svolte in regime di mercato ⁽³⁾	
Società esclusa dall'applicazione dell'art. 4 con DPCM (art. 4, c. 9)	no
Società esclusa dall'applicazione dell'art. 4 con provvedimento del Presidente della Regione o delle Prov. Autonome (art. 4, c. 9)	no
Riferimento normativo atto esclusione ⁽⁴⁾	

⁽³⁾ Compilare il campo solo se nel campo precedente è stato scelto "sì"

⁽⁴⁾ Compilare il campo solo se in uno dei campi precedenti è stato scelto "sì"

Ulteriori informazioni relative ai campi della Sezione

Nel presente riquadro:

- con riferimento a “**Riferimento normativo società di diritto singolare**”, evidenziare le norme di diritto singolare che regolano la società e la loro vigenza anche a seguito della emanazione del TUSP.

DATI DI BILANCIO PER LA VERIFICA TUSP	
NOME DEL CAMPO	Anno 2019
Tipologia di attività svolta	Attività di promozione e sviluppo di progetti di ricerca finanziati (Distretti tecnologici)
Numero medio di dipendenti	19
Numero dei componenti dell'organo di amministrazione	7
Compenso dei componenti dell'organo di amministrazione	0
Numero dei componenti dell'organo di controllo	3 Collegio Sindacale (+2 sindaci supplenti)
Compenso dei componenti dell'organo di controllo	20.280

NOME DEL CAMPO	2019	2018	2017	2016	2015
Approvazione bilancio	sì	sì	sì	sì	sì
Risultato d'esercizio	175.266	112.638	46.738	44.714	27.195

ATTENZIONE: l'applicativo richiede la compilazione esclusivamente di una delle seguenti quattro sotto-sezioni di “DATI DI BILANCIO PER LA VERIFICA TUSP”.

Ulteriori informazioni relative ai campi della Sezione

Nel presente riquadro:

- con riferimento al “**Numero dei dipendenti**”, indicarne la numerosità per ciascuna tipologia di rapporto di lavoro, così come risultante dall'eventuale nota integrativa al bilancio d'esercizio; indicare il numero del personale distaccato dalla o presso la società partecipata;

- con riferimento al “**Numero dei componenti dell'organo di amministrazione**”, indicare eventuali variazioni rispetto alla data del 31/12/2017, ovvero a data successiva; azioni di adeguamento del numero degli amministratori con riguardo all'art. 11 del TUSP;

- con riferimento ai “**Compensi dei componenti dell'organo di amministrazione**”, indicare il compenso dei singoli amministratori e eventuali rimborsi spese, gettoni di presenza, ecc.

- con riferimento alla “**Approvazione bilancio**” e “**Risultato d'esercizio**”, inserire considerazioni in merito all'andamento della gestione della società.

Compilare la seguente sotto-sezione se la “*Tipologia di attività svolta*” dalla partecipata è: “**Attività produttive di beni e servizi**” o “**Attività di promozione e sviluppo di progetti di ricerca finanziati (Distretti tecnologici)**”.

NOME DEL CAMPO	2019	2018	2017
A1) Ricavi delle vendite e delle prestazioni	1.599.609	1.837.238	1.874.032
A5) Altri Ricavi e Proventi	470.443	149.738	198.915
di cui Contributi in conto esercizio	410.783	32.470	179.631

QUOTA DI POSSESSO	
NOME DEL CAMPO	INDICAZIONI PER LA COMPILAZIONE
Tipologia di Partecipazione	Partecipazione indiretta
Quota diretta ⁽⁵⁾	
Codice Fiscale Tramite ⁽⁶⁾	01807370224
Denominazione Tramite (organismo) ⁽⁶⁾	Trentino Trasporti spa
Quota detenuta dalla Tramite nella società ⁽⁷⁾	2,49%

⁽⁵⁾ Se la partecipazione è diretta o sia diretta che indiretta, inserire la quota detenuta direttamente dall'Amministrazione nella società.

⁽⁶⁾ Compilare se per “Tipologia di Partecipazione” è stato indicato “Partecipazione Indiretta” o “Partecipazione diretta e indiretta”. Inserire CF e denominazione dell'ultima tramite attraverso la quale la società è indirettamente partecipata dall'Amministrazione.

⁽⁷⁾ Inserire la quota di partecipazione che la “tramite” detiene nella società.

QUOTA DI POSSESSO TIPO DI CONTROLLO	
NOME DEL CAMPO	INDICAZIONI PER LA COMPILAZIONE
Tipo di controllo	nessuno

Ulteriori informazioni relative ai campi della sezione

Nel presente riquadro:

- con riferimento al “**Tipo di controllo**”, se il controllo è indiretto indicare la “tramite” controllata/controllante; se il controllo sulla “tramite” è esercitato congiuntamente con altre amministrazioni, specificare le modalità di coordinamento tra i soci pubblici per l'esercizio del controllo.

INFORMAZIONI ED ESITO PER LA RAZIONALIZZAZIONE	
NOME DEL CAMPO	INDICAZIONI PER LA COMPILAZIONE

Partecipazione ancora detenuta alla data di adozione del presente provvedimento	si
società controllata da una quotata	no
CF della società quotata controllata	
Denominazione della società quotata controllante	
La partecipata svolge un'attività di produzione di beni e servizi a favore dell'Amministrazione	no
Attività svolta dalla partecipata	attività diversa dalle precedenti
Descrizione dell'attività	servizi di consulenza nel settore delle tecnologie per l'edilizia sostenibile, delle fonti rinnovabili e della gestione del territorio
Quota % di partecipazione detenuta dal soggetto privato	
Svolgimento di attività analoga a quelle svolte da altre società (art. 20, c. 2 lett. C)	no
Necessità di contenimento dei costi di funzionamento (articolo 20 c.2 lett. f)	No
Necessità di aggregazione di società (articolo 20 c.2 lett. g)	No
L'Amministrazione ha fissato, con proprio provvedimento, obiettivi specifici sui costi di funzionamento della partecipata? (articolo 19, c.5)	no
Esito della revisione periodica	mantenimento senza interventi
Modalità (razionalizzazione) ⁽¹⁰⁾	
Termine previsto per la razionalizzazione ⁽¹⁰⁾	
Note	Trattandosi di partecipazione indiretta, detenuta attraverso una Società di sistema soggetta ad indirizzo e coordinamento della Provincia autonoma di Trento, l'Ente locale si rimette – anche nel rispetto dei poteri riservati alla Giunta provinciale dalla vigente Convenzione di governance di Trentino Trasporti s.p.a. – alle valutazioni espresse dalla Provincia nel proprio Programma di razionalizzazione delle partecipazioni societarie, in ordine alle azioni da intraprendere rispetto alla partecipazione indiretta in oggetto.

⁽⁸⁾ Compilare il campo se “Attività svolta dalla Partecipata” precedentemente selezionata è “realizzazione e gestione di opera pubblica ovvero organizzazione e gestione di servizio di interesse generale tramite PPP (Art.4, c.2, lett.c)”.

⁽⁹⁾ Compilare il campo se “Tipo di controllo” è stato selezionato elemento diverso da “nessuno”.

⁽¹⁰⁾ Campo obbligatorio se per “Esito della ricognizione” è stato selezionato “Razionalizzazione”.

* Campo con compilazione facoltativa

Ulteriori informazioni relative ai campi della Sezione

Nel presente riquadro:

- con riferimento all’ **“Attività svolta dalla partecipata”**, indicare l’attività prevalente e se essa è svolta in favore dell’ente partecipante o della collettività di riferimento; in caso contrario, indicare altre entità beneficiarie di detta attività e le ragioni della originaria acquisizione e dell’eventuale mantenimento. Se la società gestisce partecipazioni, indicare eventuali servizi resi alle o ricevuti dalle partecipate, nonché attività operative svolte dalla holding:
- con riferimento allo **“Svolgimento di attività analoghe a quelle svolte da altre società”**, indicare le attività oggetto di duplicazione e le altre società partecipate in esse coinvolte;
- con riferimento all’**“Esito della ricognizione”**, indicare la motivazione di un esito eventualmente diverso da quello della ricognizione straordinaria;
- con riferimento alle **“Modalità (razionalizzazione)”**, indicare le motivazioni di modalità eventualmente diverse da quelle della ricognizione straordinaria. Nel caso di liquidazione, indicare il termine previsto per la conclusione della relativa procedura;
- con riferimento al **“Termine previsto per la razionalizzazione”**, indicare le motivazioni di un termine eventualmente diverso da quello della ricognizione straordinaria.

DATI ANAGRAFICI DELLA PARTECIPATA

NOME DEL CAMPO	
Codice Fiscale	02313310241
Denominazione	CAF INTERREGIONALE DIPENDENTI S.R.L.
Anno di costituzione della società	1993
Forma giuridica	Società a responsabilità limitata
Tipo di fondazione	Scegliere un elemento.
Altra forma giuridica	
Stato della società	La società è attiva
Anno di inizio della procedura ⁽¹⁾	
Società con azioni quotate in mercati regolamentati ⁽²⁾	
Società che ha emesso strumenti finanziari quotati in mercati regolamentati (ex TUSP) ⁽²⁾	
La Società è un GAL	

⁽¹⁾ Compilare il campo "anno di inizio della procedura" solo se nel campo "stato della società" è stato selezionato un elemento diverso da "La società è attiva"

⁽²⁾ Le società emittenti azioni o strumenti finanziari in mercati regolamentati nell'applicativo sono individuate mediante elenchi ufficiali.

Ulteriori informazioni relative ai campi della Sezione

Nel presente riquadro:

- con riferimento allo "Stato della società", spiegare i motivi delle eventuali situazioni di inattività o sospensione, ovvero chiarire lo stato della procedura di liquidazione e relativa data di presumibile conclusione
- con riferimento alle "Società con azioni quotate in mercati regolamentati", indicare il mercato in cui le azioni della società sono quotate;

SEDE LEGALE DELLA PARTECIPATA

NOME DEL CAMPO	
Stato	Italia
Provincia	VI
Comune	Vicenza
CAP *	36100
Indirizzo *	Via degli Ontani n. 48
Telefono *	0444 349433
FAX *	0444.542789
Email *	assistenza@cafinterregionale.it

*campo con compilazione facoltativa

SETTORE DI ATTIVITA' DELLA PARTECIPATA

La lista dei codici Ateco è disponibile al link <http://www.istat.it/it/strumenti/definizioni-e-classificazioni/ateco-2007>

NOME DEL CAMPO	
Attività 1	69.20.1
Peso indicativo dell'attività %	Attività prevalente
Attività 2 *	
Peso indicativo dell'attività % *	
Attività 3 *	
Peso indicativo dell'attività % *	
Attività 4 *	
Peso indicativo dell'attività % *	

*campo con compilazione facoltativa

ULTERIORI INFORMAZIONI SULLA PARTECIPATA

NOME DEL CAMPO	
Società in house	no
Previsione nello statuto di limiti sul fatturato ⁽³⁾	
Società contenuta nell'allegato A al D.Lgs. n. 175/2016	no
Società a partecipazione pubblica di diritto singolare (art.1, c. 4, lett. A)	no
Riferimento normativo società di diritto singolare ⁽³⁾	
La partecipata svolge attività economiche protette da diritti speciali o esclusivi insieme con altre attività svolte in regime di mercato	no
Riferimento normativo società con diritti speciali o esclusivi insieme con altre attività svolte in regime di mercato ⁽³⁾	
Società esclusa dall'applicazione dell'art. 4 con DPCM (art. 4, c. 9)	no
Società esclusa dall'applicazione dell'art. 4 con provvedimento del Presidente della Regione o delle Prov. Autonome (art. 4, c. 9)	no
Riferimento normativo atto esclusione ⁽⁴⁾	

⁽³⁾ Compilare il campo solo se nel campo precedente è stato scelto "sì"

⁽⁴⁾ Compilare il campo solo se in uno dei campi precedenti è stato scelto "sì"

Ulteriori informazioni relative ai campi della Sezione

Nel presente riquadro:
- con riferimento a “**Riferimento normativo società di diritto singolare**”, evidenziare le norme di diritto singolare che regolano la società e la loro vigenza anche a seguito della emanazione del TUSP.

DATI DI BILANCIO PER LA VERIFICA TUSP	
NOME DEL CAMPO	Anno 2019
Tipologia di attività svolta	Attività produttive di beni e servizi
Numero medio di dipendenti	0
Numero dei componenti dell'organo di amministrazione	5
Compenso dei componenti dell'organo di amministrazione	43.800
Numero dei componenti dell'organo di controllo	3 Collegio Sindacale (+2 sindaci supplenti)
Compenso dei componenti dell'organo di controllo	15.290

NOME DEL CAMPO	2019	2018	2017	2016	2015
Approvazione bilancio	sì	sì	sì	sì	sì
Risultato d'esercizio	-911	11.440	23.514	18.374	20.846

ATTENZIONE: l'applicativo richiede la compilazione esclusivamente di una delle seguenti quattro sotto-sezioni di “DATI DI BILANCIO PER LA VERIFICA TUSP”.

Ulteriori informazioni relative ai campi della Sezione

Nel presente riquadro:
- con riferimento al “**Numero dei dipendenti**”, indicarne la numerosità per ciascuna tipologia di rapporto di lavoro, così come risultante dall'eventuale nota integrativa al bilancio d'esercizio; indicare il numero del personale distaccato dalla o presso la società partecipata;
- con riferimento al “**Numero dei componenti dell'organo di amministrazione**”, indicare eventuali variazioni rispetto alla data del 31/12/2017, ovvero a data successiva; azioni di adeguamento del numero degli amministratori con riguardo all'art. 11 del TUSP;
- con riferimento ai “**Compensi dei componenti dell'organo di amministrazione**”, indicare il compenso dei singoli amministratori e eventuali rimborsi spese, gettoni di presenza, ecc.
- con riferimento alla “**Approvazione bilancio**” e “**Risultato d'esercizio**”, inserire considerazioni in merito all'andamento della gestione della società.

Compilare la seguente sotto-sezione se la “**Tipologia di attività svolta**” dalla partecipata è: “**Attività produttive di beni e servizi**” o “**Attività di promozione e sviluppo di progetti di ricerca finanziati (Distretti tecnologici)**”.

NOME DEL CAMPO	2019	2018	2017
A1) Ricavi delle vendite e delle prestazioni	770.418	843.884	747.563
A5) Altri Ricavi e Proventi	797	584	1.123
di cui Contributi in conto esercizio	250	0	0

QUOTA DI POSSESSO	
NOME DEL CAMPO	INDICAZIONI PER LA COMPILAZIONE
Tipologia di Partecipazione	
Quota diretta ⁽⁵⁾	
Codice Fiscale Tramite ⁽⁶⁾	01807370224
Denominazione Tramite (organismo) ⁽⁶⁾	Trentino Trasporti spa
Quota detenuta dalla Tramite nella società ⁽⁷⁾	0,0002%

⁽⁵⁾ Se la partecipazione è diretta o sia diretta che indiretta, inserire la quota detenuta direttamente dall'Amministrazione nella società.

⁽⁶⁾ Compilare se per “Tipologia di Partecipazione” è stato indicato “Partecipazione Indiretta” o “Partecipazione diretta e indiretta”. Inserire CF e denominazione dell'ultima tramite attraverso la quale la società è indirettamente partecipata dall'Amministrazione.

⁽⁷⁾ Inserire la quota di partecipazione che la “tramite” detiene nella società.

QUOTA DI POSSESSO TIPO DI CONTROLLO	
NOME DEL CAMPO	INDICAZIONI PER LA COMPILAZIONE
Tipo di controllo	nessuno

Ulteriori informazioni relative ai campi della sezione

Nel presente riquadro:
- con riferimento al “**Tipo di controllo**”, se il controllo è indiretto indicare la “tramite” controllata/controllante; se il controllo sulla “tramite” è esercitato congiuntamente con altre amministrazioni, specificare le modalità di coordinamento tra i soci pubblici per l'esercizio del controllo.

INFORMAZIONI ED ESITO PER LA RAZIONALIZZAZIONE

NOME DEL CAMPO	INDICAZIONI PER LA COMPILAZIONE
Partecipazione ancora detenuta alla data di adozione del presente provvedimento	sì
società controllata da una quotata	no
CF della società quotata controllata	
Denominazione della società quotata controllante	
La partecipata svolge un'attività di produzione di beni e servizi a favore dell'Amministrazione	no
Attività svolta dalla partecipata	attività diversa dalle precedenti
Descrizione dell'attività	centro di assistenza fiscale
Quota % di partecipazione detenuta dal soggetto privato	
Svolgimento di attività analoga a quelle svolte da altre società (art. 20, c. 2 lett. C)	
Necessità di contenimento dei costi di funzionamento (articolo 20 c.2 lett. f)	No
Necessità di aggregazione di società (articolo 20 c.2 lett. g)	No
L'Amministrazione ha fissato, con proprio provvedimento, obiettivi specifici sui costi di funzionamento della partecipata? (articolo 19, c.5)	no
Esito della revisione periodica	mantenimento senza interventi
Modalità (razionalizzazione) ⁽¹⁰⁾	
Termine previsto per la razionalizzazione ⁽¹⁰⁾	
Note	Trattandosi di partecipazione indiretta, detenuta attraverso una Società di sistema soggetta ad indirizzo e coordinamento della Provincia autonoma di Trento, l'Ente locale si rimette – anche nel rispetto dei poteri riservati alla Giunta provinciale dalla vigente Convenzione di governance di Trentino Trasporti s.p.a. – alle valutazioni espresse dalla Provincia nel proprio Programma di razionalizzazione delle partecipazioni societarie, in ordine alle azioni da intraprendere rispetto alla partecipazione indiretta in oggetto.

⁽⁸⁾ Compilare il campo se “Attività svolta dalla Partecipata” precedentemente selezionata è “realizzazione e gestione di opera pubblica ovvero organizzazione e gestione di servizio di interesse generale tramite PPP (Art.4, c.2, lett.c)”.

⁽⁹⁾ Compilare il campo se “Tipo di controllo” è stato selezionato elemento diverso da “nessuno”.

⁽¹⁰⁾ Campo obbligatorio se per “Esito della ricognizione” è stato selezionato “Razionalizzazione”.

* Campo con compilazione facoltativa

Ulteriori informazioni relative ai campi della Sezione

Nel presente riquadro:

- con riferimento all’ “**Attività svolta dalla partecipata**”, indicare l’attività prevalente e se essa è svolta in favore dell’ente partecipante o della collettività di riferimento; in caso contrario, indicare altre entità beneficiarie di detta attività e le ragioni della originaria acquisizione e dell’eventuale mantenimento. Se la società gestisce partecipazioni, indicare eventuali servizi resi alle o ricevuti dalle partecipate, nonché attività operative svolte dalla holding;
- con riferimento allo “**Svolgimento di attività analoghe a quelle svolte da altre società**”, indicare le attività oggetto di duplicazione e le altre società partecipate in esse coinvolte;
- con riferimento all’ “**Esito della ricognizione**”, indicare la motivazione di un esito eventualmente diverso da quello della ricognizione straordinaria;
- con riferimento alle “**Modalità (razionalizzazione)**”, indicare le motivazioni di modalità eventualmente diverse da quelle della ricognizione straordinaria. Nel caso di liquidazione, indicare il termine previsto per la conclusione della relativa procedura;
- con riferimento al “**Termine previsto per la razionalizzazione**”, indicare le motivazioni di un termine eventualmente diverso da quello della ricognizione straordinaria.

DATI ANAGRAFICI DELLA PARTECIPATA

NOME DEL CAMPO	
Codice Fiscale	02130300227
Denominazione	CAR SHARING TRENTINO SOCIETA' COOPERATIVA
Anno di costituzione della società	2009
Forma giuridica	Società cooperativa
Tipo di fondazione	Scegliere un elemento.
Altra forma giuridica	
Stato della società	La società è attiva
Anno di inizio della procedura ⁽¹⁾	
Società con azioni quotate in mercati regolamentati ⁽²⁾	
Società che ha emesso strumenti finanziari quotati in mercati regolamentati (ex TUSP) ⁽²⁾	
La Società è un GAL	no

⁽¹⁾ Compilare il campo "anno di inizio della procedura" solo se nel campo "stato della società" è stato selezionato un elemento diverso da "La società è attiva"

⁽²⁾ Le società emittenti azioni o strumenti finanziari in mercati regolamentati nell'applicativo sono individuate mediante elenchi ufficiali.

Ulteriori informazioni relative ai campi della Sezione

Nel presente riquadro:

- con riferimento allo "Stato della società", spiegare i motivi delle eventuali situazioni di inattività o sospensione, ovvero chiarire lo stato della procedura di liquidazione e relativa data di presumibile conclusione
- con riferimento alle "Società con azioni quotate in mercati regolamentati", indicare il mercato in cui le azioni della società sono quotate;

SEDE LEGALE DELLA PARTECIPATA

NOME DEL CAMPO	
Stato	Italia
Provincia	TN
Comune	TRENTO
CAP *	38122
Indirizzo *	Via del Brennero n. 71
Telefono *	0461.1610202
FAX *	
Email *	info@carsharing.tn.it

*campo con compilazione facoltativa

SETTORE DI ATTIVITA' DELLA PARTECIPATA

La lista dei codici Ateco è disponibile al link <http://www.istat.it/it/strumenti/definizioni-e-classificazioni/ateco-2007>

NOME DEL CAMPO	
Attività 1	77.11
Peso indicativo dell'attività %	Attività prevalente
Attività 2 *	
Peso indicativo dell'attività % *	
Attività 3 *	
Peso indicativo dell'attività % *	
Attività 4 *	
Peso indicativo dell'attività % *	

*campo con compilazione facoltativa

ULTERIORI INFORMAZIONI SULLA PARTECIPATA

NOME DEL CAMPO	
Società in house	no
Previsione nello statuto di limiti sul fatturato ⁽³⁾	
Società contenuta nell'allegato A al D.Lgs. n. 175/2016	no
Società a partecipazione pubblica di diritto singolare (art.1, c. 4, lett. A)	no
Riferimento normativo società di diritto singolare ⁽³⁾	
La partecipata svolge attività economiche protette da diritti speciali o esclusivi insieme con altre attività svolte in regime di mercato	no
Riferimento normativo società con diritti speciali o esclusivi insieme con altre attività svolte in regime di mercato ⁽³⁾	
Società esclusa dall'applicazione dell'art. 4 con DPCM (art. 4, c. 9)	no
Società esclusa dall'applicazione dell'art. 4 con provvedimento del Presidente della Regione o delle Prov. Autonome (art. 4, c. 9)	no
Riferimento normativo atto esclusione ⁽⁴⁾	

⁽³⁾ Compilare il campo solo se nel campo precedente è stato scelto "sì"

⁽⁴⁾ Compilare il campo solo se in uno dei campi precedenti è stato scelto "sì"

Ulteriori informazioni relative ai campi della Sezione

Nel presente riquadro:

- con riferimento a “**Riferimento normativo società di diritto singolare**”, evidenziare le norme di diritto singolare che regolano la società e la loro vigenza anche a seguito della emanazione del TUSP.

DATI DI BILANCIO PER LA VERIFICA TUSP	
NOME DEL CAMPO	Anno 2019
Tipologia di attività svolta	Attività produttive di beni e servizi
Numero medio di dipendenti	1
Numero dei componenti dell'organo di amministrazione	7
Compenso dei componenti dell'organo di amministrazione	0
Numero dei componenti dell'organo di controllo	0
Compenso dei componenti dell'organo di controllo	0

NOME DEL CAMPO	2019	2018	2017	2016	2015
Approvazione bilancio	sì	sì	sì	sì	sì
Risultato d'esercizio	10.398	-2.893	-13.243	-1.208	926

ATTENZIONE: l'applicativo richiede la compilazione esclusivamente di una delle seguenti quattro sotto-sezioni di “DATI DI BILANCIO PER LA VERIFICA TUSP”.

Ulteriori informazioni relative ai campi della Sezione

Nel presente riquadro:

- con riferimento al “**Numero dei dipendenti**”, indicarne la numerosità per ciascuna tipologia di rapporto di lavoro, così come risultante dall'eventuale nota integrativa al bilancio d'esercizio; indicare il numero del personale distaccato dalla o presso la società partecipata;

- con riferimento al “**Numero dei componenti dell'organo di amministrazione**”, indicare eventuali variazioni rispetto alla data del 31/12/2017, ovvero a data successiva; azioni di adeguamento del numero degli amministratori con riguardo all'art. 11 del TUSP;

- con riferimento ai “**Compensi dei componenti dell'organo di amministrazione**”, indicare il compenso dei singoli amministratori e eventuali rimborsi spese, gettoni di presenza, ecc.

- con riferimento alla “**Approvazione bilancio**” e “**Risultato d'esercizio**”, inserire considerazioni in merito all'andamento della gestione della società.

Compilare la seguente sotto-sezione se la “*Tipologia di attività svolta*” dalla partecipata è: “**Attività produttive di beni e servizi**” o “**Attività di promozione e sviluppo di progetti di ricerca finanziati (Distretti tecnologici)**”.

NOME DEL CAMPO	2019	2018	2017
A1) Ricavi delle vendite e delle prestazioni	150.553	149.328	159.864
A5) Altri Ricavi e Proventi	20.557	1.921	7.471
di cui Contributi in conto esercizio	0	0	0

QUOTA DI POSSESSO	
NOME DEL CAMPO	INDICAZIONI PER LA COMPILAZIONE
Tipologia di Partecipazione	partecipazione indiretta
Quota diretta ⁽⁵⁾	
Codice Fiscale Tramite ⁽⁶⁾	01807370224
Denominazione Tramite (organismo) ⁽⁶⁾	Trentino Trasporti spa
Quota detenuta dalla Tramite nella società ⁽⁷⁾	12,85%

⁽⁵⁾ Se la partecipazione è diretta o sia diretta che indiretta, inserire la quota detenuta direttamente dall'Amministrazione nella società.

⁽⁶⁾ Compilare se per “Tipologia di Partecipazione” è stato indicato “Partecipazione Indiretta” o “Partecipazione diretta e indiretta”. Inserire CF e denominazione dell'ultima tramite attraverso la quale la società è indirettamente partecipata dall'Amministrazione.

⁽⁷⁾ Inserire la quota di partecipazione che la “tramite” detiene nella società.

QUOTA DI POSSESSO TIPO DI CONTROLLO	
NOME DEL CAMPO	INDICAZIONI PER LA COMPILAZIONE
Tipo di controllo	nessuno

Ulteriori informazioni relative ai campi della sezione

Nel presente riquadro:

- con riferimento al “**Tipo di controllo**”, se il controllo è indiretto indicare la “tramite” controllata/controllante; se il controllo sulla “tramite” è esercitato congiuntamente con altre amministrazioni, specificare le modalità di coordinamento tra i soci pubblici per l'esercizio del controllo.

INFORMAZIONI ED ESITO PER LA RAZIONALIZZAZIONE	
NOME DEL CAMPO	INDICAZIONI PER LA COMPILAZIONE

Partecipazione ancora detenuta alla data di adozione del presente provvedimento	sì
società controllata da una quotata	no
CF della società quotata controllata	
Denominazione della società quotata controllante	

La partecipata svolge un'attività di produzione di beni e servizi a favore dell'Amministrazione	no
Attività svolta dalla partecipata	nessuna attività
Descrizione dell'attività	servizi di mobilità condivisa
Quota % di partecipazione detenuta dal soggetto privato	
Svolgimento di attività analoga a quelle svolte da altre società (art. 20, c. 2 lett. C)	no
Necessità di contenimento dei costi di funzionamento (articolo 20 c.2 lett. f)	No
Necessità di aggregazione di società (articolo 20 c.2 lett. g)	No
L'Amministrazione ha fissato, con proprio provvedimento, obiettivi specifici sui costi di funzionamento della partecipata? (articolo 19, c.5)	no
Esito della revisione periodica	mantenimento senza interventi
Modalità (razionalizzazione) ⁽¹⁰⁾	
Termine previsto per la razionalizzazione ⁽¹⁰⁾	
Note	Trattandosi di partecipazione indiretta, detenuta attraverso una Società di sistema soggetta ad indirizzo e coordinamento della Provincia autonoma di Trento, l'Ente locale si rimette – anche nel rispetto dei poteri riservati alla Giunta provinciale dalla vigente Convenzione di governance di Trentino Trasporti s.p.a. – alle valutazioni espresse dalla Provincia nel proprio Programma di razionalizzazione delle partecipazioni societarie, in ordine alle azioni da intraprendere rispetto alla partecipazione indiretta in oggetto.

⁽⁸⁾ Compilare il campo se “Attività svolta dalla Partecipata” precedentemente selezionata è “realizzazione e gestione di opera pubblica ovvero organizzazione e gestione di servizio di interesse generale tramite PPP (Art.4, c.2, lett.c)”.

⁽⁹⁾ Compilare il campo se “Tipo di controllo” è stato selezionato elemento diverso da “nessuno”.

⁽¹⁰⁾ Campo obbligatorio se per “Esito della ricognizione” è stato selezionato “Razionalizzazione”.

* Campo con compilazione facoltativa

Ulteriori informazioni relative ai campi della Sezione

Nel presente riquadro:

- con riferimento all’ **“Attività svolta dalla partecipata”**, indicare l’attività prevalente e se essa è svolta in favore dell’ente partecipante o della collettività di riferimento; in caso contrario, indicare altre entità beneficiarie di detta attività e le ragioni della originaria acquisizione e dell’eventuale mantenimento. Se la società gestisce partecipazioni, indicare eventuali servizi resi alle o ricevuti dalle partecipate, nonché attività operative svolte dalla holding;
- con riferimento allo **“Svolgimento di attività analoghe a quelle svolte da altre società”**, indicare le attività oggetto di duplicazione e le altre società partecipate in esse coinvolte;
- con riferimento all’**“Esito della ricognizione”**, indicare la motivazione di un esito eventualmente diverso da quello della ricognizione straordinaria;
- con riferimento alle **“Modalità (razionalizzazione)”**, indicare le motivazioni di modalità eventualmente diverse da quelle della ricognizione straordinaria. Nel caso di liquidazione, indicare il termine previsto per la conclusione della relativa procedura;
- con riferimento al **“Termine previsto per la razionalizzazione”**, indicare le motivazioni di un termine eventualmente diverso da quello della ricognizione straordinaria.

DATI ANAGRAFICI DELLA PARTECIPATA

NOME DEL CAMPO	
Codice Fiscale	01235070222
Denominazione	RIVA DEL GARDA – FIERECONGRESSI S.P.A.
Anno di costituzione della società	1988
Forma giuridica	Società per azioni
Tipo di fondazione	Scegliere un elemento.
Altra forma giuridica	
Stato della società	La società è attiva
Anno di inizio della procedura ⁽¹⁾	
Società con azioni quotate in mercati regolamentati ⁽²⁾	
Società che ha emesso strumenti finanziari quotati in mercati regolamentati (ex TUSP) ⁽²⁾	
La Società è un GAL	no

⁽¹⁾ Compilare il campo “anno di inizio della procedura” solo se nel campo “stato della società” è stato selezionato un elemento diverso da “La società è attiva”

⁽²⁾ Le società emittenti azioni o strumenti finanziari in mercati regolamentati nell'applicativo sono individuate mediante elenchi ufficiali.

Ulteriori informazioni relative ai campi della Sezione

Nel presente riquadro:

- con riferimento allo “Stato della società”, spiegare i motivi delle eventuali situazioni di inattività o sospensione, ovvero chiarire lo stato della procedura di liquidazione e relativa data di presumibile conclusione
- con riferimento alle “Società con azioni quotate in mercati regolamentati”, indicare il mercato in cui le azioni della società sono quotate;

SEDE LEGALE DELLA PARTECIPATA

NOME DEL CAMPO	
Stato	Italia
Provincia	TN
Comune	RIVA DEL GARDA
CAP *	38060
Indirizzo *	Parco Lido
Telefono *	0464.520000
FAX *	0464.555255
Email *	info@riva.fc.it

*campo con compilazione facoltativa

SETTORE DI ATTIVITA' DELLA PARTECIPATA

La lista dei codici Ateco è disponibile al link <http://www.istat.it/it/strumenti/definizioni-e-classificazioni/ateco-2007>

NOME DEL CAMPO	
Attività 1	82.3
Peso indicativo dell'attività %	Attività prevalente
Attività 2 *	
Peso indicativo dell'attività % *	
Attività 3 *	
Peso indicativo dell'attività % *	
Attività 4 *	
Peso indicativo dell'attività % *	

*campo con compilazione facoltativa

ULTERIORI INFORMAZIONI SULLA PARTECIPATA

NOME DEL CAMPO	
Società in house	no
Previsione nello statuto di limiti sul fatturato ⁽³⁾	
Società contenuta nell'allegato A al D.Lgs. n. 175/2016	no
Società a partecipazione pubblica di diritto singolare (art.1, c. 4, lett. A)	no
Riferimento normativo società di diritto singolare ⁽³⁾	
La partecipata svolge attività economiche protette da diritti speciali o esclusivi insieme con altre attività svolte in regime di mercato	no
Riferimento normativo società con diritti speciali o esclusivi insieme con altre attività svolte in regime di mercato ⁽³⁾	
Società esclusa dall'applicazione dell'art. 4 con DPCM (art. 4, c. 9)	no
Società esclusa dall'applicazione dell'art. 4 con provvedimento del Presidente della Regione o delle Prov. Autonome (art. 4, c. 9)	no
Riferimento normativo atto esclusione ⁽⁴⁾	

⁽³⁾ Compilare il campo solo se nel campo precedente è stato scelto “sì”

⁽⁴⁾ Compilare il campo solo se in uno dei campi precedenti è stato scelto “sì”

Ulteriori informazioni relative ai campi della Sezione

Nel presente riquadro:
- con riferimento a “Riferimento normativo società di diritto singolare”, evidenziare le norme di diritto singolare che regolano la società e la loro vigenza anche a seguito della emanazione del TUSP.

DATI DI BILANCIO PER LA VERIFICA TUSP					
NOME DEL CAMPO	Anno 2019				
Tipologia di attività svolta	Attività produttive di beni e servizi				
Numero medio di dipendenti	43				
Numero dei componenti dell'organo di amministrazione	7				
Compenso dei componenti dell'organo di amministrazione	53.985				
Numero dei componenti dell'organo di controllo	3 Collegio Sindacale (+2 sindaci supplenti) +1 società revisione				
Compenso dei componenti dell'organo di controllo	38.448				

NOME DEL CAMPO	2019	2018	2017	2016	2015
Approvazione bilancio	sì	sì	sì	sì	sì
Risultato d'esercizio	261.578	641.766	545.679	503.380	364.375

ATTENZIONE: l'applicativo richiede la compilazione esclusivamente di una delle seguenti quattro sotto-sezioni di “DATI DI BILANCIO PER LA VERIFICA TUSP”.

Ulteriori informazioni relative ai campi della Sezione

Nel presente riquadro:
- con riferimento al “Numero dei dipendenti”, indicarne la numerosità per ciascuna tipologia di rapporto di lavoro, così come risultante dall’eventuale nota integrativa al bilancio d’esercizio; indicare il numero del personale distaccato dalla o presso la società partecipata;
- con riferimento al “Numero dei componenti dell’organo di amministrazione”, indicare eventuali variazioni rispetto alla data del 31/12/2017, ovvero a data successiva; azioni di adeguamento del numero degli amministratori con riguardo all’art. 11 del TUSP;
- con riferimento ai “Compensi dei componenti dell’organo di amministrazione”, indicare il compenso dei singoli amministratori e eventuali rimborsi spese, gettoni di presenza, ecc.
- con riferimento alla “Approvazione bilancio” e “Risultato d’esercizio”, inserire considerazioni in merito all’andamento della gestione della società.

Compilare la seguente sotto-sezione se la “Tipologia di attività svolta” dalla partecipata è: “Attività produttive di beni e servizi ” o “Attività di promozione e sviluppo di progetti di ricerca finanziati (Distretti tecnologici) ”.

NOME DEL CAMPO	2019	2018	2017
A1) Ricavi delle vendite e delle prestazioni	14.275.816	14.646.208	14.575.419
A5) Altri Ricavi e Proventi	348.161	286.988	307.323
di cui Contributi in conto esercizio	134.766	107.980	108.767

QUOTA DI POSSESSO	
NOME DEL CAMPO	INDICAZIONI PER LA COMPILAZIONE
Tipologia di Partecipazione	partecipazione indiretta
Quota diretta ⁽⁵⁾	
Codice Fiscale Tramite ⁽⁶⁾	01807370224
Denominazione Tramite (organismo) ⁽⁶⁾	Trentino Trasporti spa
Quota detenuta dalla Tramite nella società ⁽⁷⁾	4,89%

⁽⁵⁾ Se la partecipazione è diretta o sia diretta che indiretta, inserire la quota detenuta direttamente dall’Amministrazione nella società.
⁽⁶⁾ Compilare se per “Tipologia di Partecipazione” è stato indicato “Partecipazione Indiretta” o “Partecipazione diretta e indiretta”. Inserire CF e denominazione dell’ultima tramite attraverso la quale la società è indirettamente partecipata dall’Amministrazione.
⁽⁷⁾ Inserire la quota di partecipazione che la “tramite” detiene nella società.

QUOTA DI POSSESSO TIPO DI CONTROLLO	
NOME DEL CAMPO	INDICAZIONI PER LA COMPILAZIONE
Tipo di controllo	nessuno

Ulteriori informazioni relative ai campi della sezione

Nel presente riquadro:
- con riferimento al “Tipo di controllo”, se il controllo è indiretto indicare la “tramite” controllata/controllante; se il controllo sulla “tramite” è esercitato congiuntamente con altre amministrazioni, specificare le modalità di coordinamento tra i soci pubblici per l’esercizio del controllo.

INFORMAZIONI ED ESITO PER LA RAZIONALIZZAZIONE	
NOME DEL CAMPO	INDICAZIONI PER LA COMPILAZIONE

Partecipazione ancora detenuta alla data di adozione del presente provvedimento	sì
società controllata da una quotata	no
CF della società quotata controllata	
Denominazione della società quotata controllante	

La partecipata svolge un'attività di produzione di beni e servizi a favore dell'Amministrazione	no
Attività svolta dalla partecipata	gestione di spazi fieristici ed eventi fieristici (art. 4 comma 7)
Descrizione dell'attività	gestione polo fieristico
Quota % di partecipazione detenuta dal soggetto privato	
Svolgimento di attività analoga a quelle svolte da altre società (art. 20, c. 2 lett. C)	no
Necessità di contenimento dei costi di funzionamento (articolo 20 c.2 lett. f)	No
Necessità di aggregazione di società (articolo 20 c.2 lett. g)	No
L'Amministrazione ha fissato, con proprio provvedimento, obiettivi specifici sui costi di funzionamento della partecipata? (articolo 19, c.5)	no
Esito della revisione periodica	mantenimento senza interventi
Modalità (razionalizzazione) ⁽¹⁰⁾	
Termine previsto per la razionalizzazione ⁽¹⁰⁾	
Note	Trattandosi di partecipazione indiretta, detenuta attraverso una Società di sistema soggetta ad indirizzo e coordinamento della Provincia autonoma di Trento, l'Ente locale si rimette – anche nel rispetto dei poteri riservati alla Giunta provinciale dalla vigente Convenzione di governance di Trentino Trasporti s.p.a. – alle valutazioni espresse dalla Provincia nel proprio Programma di razionalizzazione delle partecipazioni societarie, in ordine alle azioni da intraprendere rispetto alla partecipazione indiretta in oggetto.

⁽⁸⁾ Compilare il campo se “Attività svolta dalla Partecipata” precedentemente selezionata è “realizzazione e gestione di opera pubblica ovvero organizzazione e gestione di servizio di interesse generale tramite PPP (Art.4, c.2, lett.c)”.

⁽⁹⁾ Compilare il campo se “Tipo di controllo” è stato selezionato elemento diverso da “nessuno”.

⁽¹⁰⁾ Campo obbligatorio se per “Esito della ricognizione” è stato selezionato “Razionalizzazione”.

* Campo con compilazione facoltativa

<p>Ulteriori informazioni relative ai campi della Sezione</p> <p>Nel presente riquadro:</p> <ul style="list-style-type: none"> - con riferimento all’ “Attività svolta dalla partecipata”, indicare l’attività prevalente e se essa è svolta in favore dell’ente partecipante o della collettività di riferimento; in caso contrario, indicare altre entità beneficiarie di detta attività e le ragioni della originaria acquisizione e dell’eventuale mantenimento. Se la società gestisce partecipazioni, indicare eventuali servizi resi alle o ricevuti dalle partecipate, nonché attività operative svolte dalla holding; - con riferimento allo “Svolgimento di attività analoghe a quelle svolte da altre società”, indicare le attività oggetto di duplicazione e le altre società partecipate in esse coinvolte; - con riferimento all’“Esito della ricognizione”, indicare la motivazione di un esito eventualmente diverso da quello della ricognizione straordinaria; - con riferimento alle “Modalità (razionalizzazione)”, indicare le motivazioni di modalità eventualmente diverse da quelle della ricognizione straordinaria. Nel caso di liquidazione, indicare il termine previsto per la conclusione della relativa procedura; - con riferimento al “Termine previsto per la razionalizzazione”, indicare le motivazioni di un termine eventualmente diverso da quello della ricognizione straordinaria.

DATI ANAGRAFICI DELLA PARTECIPATA

NOME DEL CAMPO	
Codice Fiscale	01389620228
Denominazione	AZIENDA SPECIALE PER L'IGIENE AMBIENTALE
Anno di costituzione della società	1995
Forma giuridica	
Tipo di fondazione	Scegliere un elemento.
Altra forma giuridica	
Stato della società	l'azienda è attiva
Anno di inizio della procedura ⁽¹⁾	
Società con azioni quotate in mercati regolamentati ⁽²⁾	
Società che ha emesso strumenti finanziari quotati in mercati regolamentati (ex TUSP) ⁽²⁾	
La Società è un GAL	

⁽¹⁾ Compilare il campo "anno di inizio della procedura" solo se nel campo "stato della società" è stato selezionato un elemento diverso da "La società è attiva"

⁽²⁾ Le società emittenti azioni o strumenti finanziari in mercati regolamentati nell'applicativo sono individuate mediante elenchi ufficiali.

Ulteriori informazioni relative ai campi della Sezione

Nel presente riquadro:

- con riferimento allo "Stato della società", spiegare i motivi delle eventuali situazioni di inattività o sospensione, ovvero chiarire lo stato della procedura di liquidazione e relativa data di presumibile conclusione
- con riferimento alle "Società con azioni quotate in mercati regolamentati", indicare il mercato in cui le azioni della società sono quotate;

SEDE LEGALE DELLA PARTECIPATA

NOME DEL CAMPO	
Stato	Italia
Provincia	Trento
Comune	Lavis
CAP *	38015
Indirizzo *	Via Giuseppe di Vittorio, 84
Telefono *	0461241181
FAX *	461240235
Email *	asialavis@pec.it

*campo con compilazione facoltativa

SETTORE DI ATTIVITA' DELLA PARTECIPATA

[La lista dei codici Ateco è disponibile al link http://www.istat.it/it/strumenti/definizioni-e-classificazioni/ateco-2007](http://www.istat.it/it/strumenti/definizioni-e-classificazioni/ateco-2007)

NOME DEL CAMPO	
Attività 1	38.11.00
Peso indicativo dell'attività %	100%
Attività 2 *	
Peso indicativo dell'attività % *	
Attività 3 *	
Peso indicativo dell'attività % *	
Attività 4 *	
Peso indicativo dell'attività % *	

*campo con compilazione facoltativa

ULTERIORI INFORMAZIONI SULLA PARTECIPATA

NOME DEL CAMPO	
Società in house	no
Previsione nello statuto di limiti sul fatturato ⁽³⁾	
Società contenuta nell'allegato A al D.Lgs. n. 175/2016	NO
Società a partecipazione pubblica di diritto singolare (art.1, c. 4, lett. A)	NO
Riferimento normativo società di diritto singolare ⁽³⁾	
La partecipata svolge attività economiche protette da diritti speciali o esclusivi insieme con altre attività svolte in regime di mercato Riferimento normativo società con diritti speciali o esclusivi insieme con altre attività svolte in regime di mercato ⁽³⁾	NO
Società esclusa dall'applicazione dell'art. 4 con DPCM (art. 4, c. 9)	NO
Società esclusa dall'applicazione dell'art. 4 con provvedimento del Presidente della Regione o delle Prov. Autonome (art. 4, c. 9)	
Riferimento normativo atto esclusione ⁽⁴⁾	

⁽³⁾ Compilare il campo solo se nel campo precedente è stato scelto "sì"

⁽⁴⁾ Compilare il campo solo se in uno dei campi precedenti è stato scelto "sì"

Ulteriori informazioni relative ai campi della Sezione

Nel presente riquadro:

- con riferimento a “**Riferimento normativo società di diritto singolare**”, evidenziare le norme di diritto singolare che regolano la società e la loro vigenza anche a seguito della emanazione del TUSP.

DATI DI BILANCIO PER LA VERIFICA TUSP					
NOME DEL CAMPO		Anno 2019			
Tipologia di attività svolta		Raccolta rifiuti			
Numero medio di dipendenti		57			
Numero dei componenti dell'organo di amministrazione		5			
Compenso dei componenti dell'organo di amministrazione		14.767			
Numero dei componenti dell'organo di controllo		1			
Compenso dei componenti dell'organo di controllo		6.760			

NOME DEL CAMPO		2019	2018	2017	2016	2015
Approvazione bilancio		sì	sì	sì	sì	sì
Risultato d'esercizio		293.115	197.775			

ATTENZIONE: l'applicativo richiede la compilazione esclusivamente di una delle seguenti quattro sotto-sezioni di “DATI DI BILANCIO PER LA VERIFICA TUSP”.

Ulteriori informazioni relative ai campi della Sezione

Nel presente riquadro:

- con riferimento al “**Numero dei dipendenti**”, indicarne la numerosità per ciascuna tipologia di rapporto di lavoro, così come risultante dall’eventuale nota integrativa al bilancio d’esercizio; indicare il numero del personale distaccato dalla o presso la società partecipata;
- con riferimento al “**Numero dei componenti dell’organo di amministrazione**”, indicare eventuali variazioni rispetto alla data del 31/12/2017, ovvero a data successiva; azioni di adeguamento del numero degli amministratori con riguardo all’art. 11 del TUSP;
- con riferimento ai “**Compensi dei componenti dell’organo di amministrazione**”, indicare il compenso dei singoli amministratori e eventuali rimborsi spese, gettoni di presenza, ecc.
- con riferimento alla “**Approvazione bilancio**” e “**Risultato d’esercizio**”, inserire considerazioni in merito all’andamento della gestione della società.

Compilare la seguente sotto-sezione se la “*Tipologia di attività svolta*” dalla partecipata è: “**Attività produttive di beni e servizi** ” o “**Attività di promozione e sviluppo di progetti di ricerca finanziati (Distretti tecnologici)** ”.

NOME DEL CAMPO	2019	2018	2017
A1) Ricavi delle vendite e delle prestazioni	6.399.968	6.347.675	5.905.963
A5) Altri Ricavi e Proventi	456.518	389.439	541.633
di cui Contributi in conto esercizio	247.728	251.614	188.236

ATTIVITA' PRODUTTIVE DI BENI E SERVIZI O DISTRETTI TECNOLOGICI

Compilare la seguente sotto-sezione se la “*Tipologia di attività svolta*” dalla partecipata è: “**Attività consistenti nell'assunzione di partecipazioni in società esercenti attività diverse da quella creditizia e finanziaria (Holding)** ”.

NOME DEL CAMPO	2019	2018	2017
A1) Ricavi delle vendite e delle prestazioni			
A5) Altri Ricavi e Proventi			
di cui Contributi in conto esercizio			

QUOTA DI POSSESSO	
NOME DEL CAMPO	INDICAZIONI PER LA COMPILAZIONE
Tipologia di Partecipazione	partecipazione diretta
Quota diretta ⁽⁵⁾	3,59
Codice Fiscale Tramite ⁽⁶⁾	
Denominazione Tramite (organismo) ⁽⁶⁾	
Quota detenuta dalla Tramite nella società ⁽⁷⁾	

⁽⁵⁾ Se la partecipazione è diretta o sia diretta che indiretta, inserire la quota detenuta direttamente dall'Amministrazione nella società.

⁽⁶⁾ Compilare se per “Tipologia di Partecipazione” è stato indicato “Partecipazione Indiretta” o “Partecipazione diretta e indiretta”. Inserire CF e denominazione dell'ultima tramite attraverso la quale la società è indirettamente partecipata dall'Amministrazione.

⁽⁷⁾ Inserire la quota di partecipazione che la “tramite” detiene nella società.

QUOTA DI POSSESSO TIPO DI CONTROLLO	
NOME DEL CAMPO	INDICAZIONI PER LA COMPILAZIONE
Tipo di controllo	Controllo Analogo CONGIUNTO

Ulteriori informazioni relative ai campi della sezione

Nel presente riquadro:

- con riferimento al **“Tipo di controllo”**, se il controllo è indiretto indicare la **“tramite”** controllata/controllante; se il controllo sulla **“tramite”** è esercitato congiuntamente con altre amministrazioni, specificare le modalità di coordinamento tra i soci pubblici per l’esercizio del controllo.

INFORMAZIONI ED ESITO PER LA RAZIONALIZZAZIONE	
NOME DEL CAMPO	INDICAZIONI PER LA COMPILAZIONE
Partecipazione ancora detenuta alla data di adozione del presente provvedimento	SI
società controllata da una quotata	
CF della società quotata controllata	
Denominazione della società quotata controllante	

La partecipata svolge un'attività di produzione di beni e servizi a favore dell'Amministrazione	sì
Attività svolta dalla partecipata	raccolta rifiuti
Descrizione dell'attività	
Quota % di partecipazione detenuta dal soggetto privato	
Svolgimento di attività analoga a quelle svolte da altre società (art. 20, c. 2 lett. C)	no
Necessità di contenimento dei costi di funzionamento (articolo 20 c.2 lett. f)	No
Necessità di aggregazione di società (articolo 20 c.2 lett. g)	No
L'Amministrazione ha fissato, con proprio provvedimento, obiettivi specifici sui costi di funzionamento della partecipata? (articolo 19, c.5)	no
Esito della revisione periodica	mantenimento senza interventi
Modalità (razionalizzazione) ⁽¹⁰⁾	
Termine previsto per la razionalizzazione ⁽¹⁰⁾	
Note	La partecipazione in Azienda Speciale di igiene ambientale consente al comune di affidare direttamente in gestione alla medesima un servizio pubblico di fondamentale importanza quale il servizio riuti garantendo scosì una gestione qualificata che non potrebbe ssere svolta in economia dal Comune stesso. Valutati pertanto costi e benefici conseguibili in relazione ad eventuali diverse soluzioni si conferma la partecipazione in Azienda

⁽⁸⁾ Compilare il campo se “Attività svolta dalla Partecipata” precedentemente selezionata è “realizzazione e gestione di opera pubblica ovvero organizzazione e gestione di servizio di interesse generale tramite PPP (Art.4, c.2, lett.c)”.

⁽⁹⁾ Compilare il campo se “Tipo di controllo” è stato selezionato elemento diverso da “nessuno”.

⁽¹⁰⁾ Campo obbligatorio se per “Esito della ricognizione” è stato selezionato “Razionalizzazione”.

★ Campo con compilazione facoltativa

Ulteriori informazioni relative ai campi della Sezione

Nel presente riquadro:

- con riferimento all’ **“Attività svolta dalla partecipata”**, indicare l’attività prevalente e se essa è svolta in favore dell’ente partecipante o della collettività di riferimento; in caso contrario, indicare altre entità beneficiarie di detta attività e le ragioni della originaria acquisizione e dell’eventuale mantenimento. Se la società gestisce partecipazioni, indicare eventuali servizi resi alle o ricevuti dalle partecipate, nonché attività operative svolte dalla holding;
- con riferimento allo **“Svolgimento di attività analoghe a quelle svolte da altre società”**, indicare le attività oggetto di duplicazione e le altre società partecipate in esse coinvolte;
- con riferimento all’**“Esito della ricognizione”**, indicare la motivazione di un esito eventualmente diverso da quello della ricognizione straordinaria;
- con riferimento alle **“Modalità (razionalizzazione)”**, indicare le motivazioni di modalità eventualmente diverse da quelle della ricognizione straordinaria. Nel caso di liquidazione, indicare il termine previsto per la conclusione della relativa procedura;
- con riferimento al **“Termine previsto per la razionalizzazione”**, indicare le motivazioni di un termine eventualmente diverso da quello della ricognizione straordinaria.

DATI ANAGRAFICI DELLA PARTECIPATA

NOME DEL CAMPO	
Codice Fiscale	2002380224
Denominazione	Trentino Riscossioni Spa
Anno di costituzione della società	2006
Forma giuridica	Società per azioni
Tipo di fondazione	Scegliere un elemento.
Altra forma giuridica	
Stato della società	La società è attiva
Anno di inizio della procedura ⁽¹⁾	
Società con azioni quotate in mercati regolamentati ⁽²⁾	no
Società che ha emesso strumenti finanziari quotati in mercati regolamentati (ex TUSP) ⁽²⁾	no
La Società è un GAL	no

⁽¹⁾ Compilare il campo "anno di inizio della procedura" solo se nel campo "stato della società" è stato selezionato un elemento diverso da "La società è attiva"

⁽²⁾ Le società emittenti azioni o strumenti finanziari in mercati regolamentati nell'applicativo sono individuate mediante elenchi ufficiali.

Ulteriori informazioni relative ai campi della Sezione

Nel presente riquadro:

- con riferimento allo "Stato della società", spiegare i motivi delle eventuali situazioni di inattività o sospensione, ovvero chiarire lo stato della procedura di liquidazione e relativa data di presumibile conclusione
- con riferimento alle "Società con azioni quotate in mercati regolamentati", indicare il mercato in cui le azioni della società sono quotate;

SEDE LEGALE DELLA PARTECIPATA

NOME DEL CAMPO	
Stato	Italia
Provincia	Trento
Comune	Trento
CAP *	38122
Indirizzo *	Via Jacopo Aconcio n. 6
Telefono *	0461495520
FAX *	0461495510
Email *	trentinoriscossionispa@pec.provincia.tn.it

*campo con compilazione facoltativa

SETTORE DI ATTIVITA' DELLA PARTECIPATA

[La lista dei codici Ateco è disponibile al link <http://www.istat.it/it/strumenti/definizioni-e-classificazioni/ateco-2007>](http://www.istat.it/it/strumenti/definizioni-e-classificazioni/ateco-2007)

NOME DEL CAMPO	
Attività 1	84.11.10
Peso indicativo dell'attività %	100%
Attività 2 *	
Peso indicativo dell'attività % *	
Attività 3 *	
Peso indicativo dell'attività % *	
Attività 4 *	
Peso indicativo dell'attività % *	

*campo con compilazione facoltativa

ULTERIORI INFORMAZIONI SULLA PARTECIPATA

NOME DEL CAMPO	
Società in house	si
Previsione nello statuto di limiti sul fatturato ⁽³⁾	no
Società contenuta nell'allegato A al D.Lgs. n. 175/2016	no
Società a partecipazione pubblica di diritto singolare (art.1, c. 4, lett. A)	si
Riferimento normativo società di diritto singolare ⁽³⁾	art. 34 L.P. 16/06/2006 n. 3
La partecipata svolge attività economiche protette da diritti speciali o esclusivi insieme con altre attività svolte in regime di mercato	no
Riferimento normativo società con diritti speciali o esclusivi insieme con altre attività svolte in regime di mercato ⁽³⁾	
Società esclusa dall'applicazione dell'art. 4 con DPCM (art. 4, c. 9)	no
Società esclusa dall'applicazione dell'art. 4 con provvedimento del Presidente della Regione o delle Prov. Autonome (art. 4, c. 9)	no
Riferimento normativo atto esclusione ⁽⁴⁾	

⁽³⁾ Compilare il campo solo se nel campo precedente è stato scelto "sì"

⁽⁴⁾ Compilare il campo solo se in uno dei campi precedenti è stato scelto "sì"

Ulteriori informazioni relative ai campi della Sezione

Nel presente riquadro:

- con riferimento a “**Riferimento normativo società di diritto singolare**”, evidenziare le norme di diritto singolare che regolano la società e la loro vigenza anche a seguito della emanazione del TUSP.

DATI DI BILANCIO PER LA VERIFICA TUSP					
NOME DEL CAMPO		Anno 2019			
Tipologia di attività svolta		Attività produttive di beni e servizi			
Numero medio di dipendenti		49			
Numero dei componenti dell'organo di amministrazione		5			
Compenso dei componenti dell'organo di amministrazione		69.430			
Numero dei componenti dell'organo di controllo		3			
Compenso dei componenti dell'organo di controllo		27.278			

NOME DEL CAMPO		2019	2018	2017	2016	2015
Approvazione bilancio		sì	sì	sì	sì	sì
Risultato d'esercizio		368.974	482.739	235.574	315.900	275.094

ATTENZIONE: l'applicativo richiede la compilazione esclusivamente di una delle seguenti quattro sotto-sezioni di “DATI DI BILANCIO PER LA VERIFICA TUSP”.

Ulteriori informazioni relative ai campi della Sezione

Nel presente riquadro:

- con riferimento al “**Numero dei dipendenti**”, indicarne la numerosità per ciascuna tipologia di rapporto di lavoro, così come risultante dall’eventuale nota integrativa al bilancio d’esercizio; indicare il numero del personale distaccato dalla o presso la società partecipata;
- con riferimento al “**Numero dei componenti dell’organo di amministrazione**”, indicare eventuali variazioni rispetto alla data del 31/12/2017, ovvero a data successiva; azioni di adeguamento del numero degli amministratori con riguardo all’art. 11 del TUSP;
- con riferimento ai “**Compensi dei componenti dell’organo di amministrazione**”, indicare il compenso dei singoli amministratori e eventuali rimborsi spese, gettoni di presenza, ecc.
- con riferimento alla “**Approvazione bilancio**” e “**Risultato d’esercizio**”, inserire considerazioni in merito all’andamento della gestione della società.

Compilare la seguente sotto-sezione se la “*Tipologia di attività svolta*” dalla partecipata è: “**Attività produttive di beni e servizi** ” o “**Attività di promozione e sviluppo di progetti di ricerca finanziati (Distretti tecnologici)** ”.

NOME DEL CAMPO	2019	2018	2017
A1) Ricavi delle vendite e delle prestazioni	4.205.939	4.011.014	3.648.529
A5) Altri Ricavi e Proventi	2.455.473	1.716.633	1.206.348
di cui Contributi in conto esercizio	0	0	0

ATTIVITA' PRODUTTIVE DI BENI E SERVIZI O DISTRETTI TECNOLOGICI

Compilare la seguente sotto-sezione se la “*Tipologia di attività svolta*” dalla partecipata è: “**Attività consistenti nell’assunzione di partecipazioni in società esercenti attività diverse da quella creditizia e finanziaria (Holding)** ”.

NOME DEL CAMPO	2019	2018	2017
A1) Ricavi delle vendite e delle prestazioni			
A5) Altri Ricavi e Proventi			
di cui Contributi in conto esercizio			

QUOTA DI POSSESSO	
NOME DEL CAMPO	INDICAZIONI PER LA COMPILAZIONE
Tipologia di Partecipazione	partecipazione indiretta
Quota diretta ⁽⁵⁾	
Codice Fiscale Tramite ⁽⁶⁾	0139620228
Denominazione Tramite (organismo) ⁽⁶⁾	Azienda Speciale per Igiene Ambientale
Quota detenuta dalla Tramite nella società ⁽⁷⁾	0,10%

⁽⁵⁾ Se la partecipazione è diretta o sia diretta che indiretta, inserire la quota detenuta direttamente dall’Amministrazione nella società.

⁽⁶⁾ Compilare se per “Tipologia di Partecipazione” è stato indicato “Partecipazione Indiretta” o “Partecipazione diretta e indiretta”. Inserire CF e denominazione dell’ultima tramite attraverso la quale la società è indirettamente partecipata dall’Amministrazione.

⁽⁷⁾ Inserire la quota di partecipazione che la “tramite” detiene nella società.

QUOTA DI POSSESSO TIPO DI CONTROLLO	
NOME DEL CAMPO	INDICAZIONI PER LA COMPILAZIONE
Tipo di controllo	Fattispecie di controllo analogo congiunto

Ulteriori informazioni relative ai campi della sezione

Nel presente riquadro:

- con riferimento al “Tipo di controllo”, se il controllo è indiretto indicare la “tramite” controllata/controllante; se il controllo sulla “tramite” è esercitato congiuntamente con altre amministrazioni, specificare le modalità di coordinamento tra i soci pubblici per l’esercizio del controllo.

INFORMAZIONI ED ESITO PER LA RAZIONALIZZAZIONE	
NOME DEL CAMPO	INDICAZIONI PER LA COMPILAZIONE
Partecipazione ancora detenuta alla data di adozione del presente provvedimento	SI
società controllata da una quotata	no
CF della società quotata controllata	
Denominazione della società quotata controllante	

La partecipata svolge un'attività di produzione di beni e servizi a favore dell'Amministrazione	si
Attività svolta dalla partecipata	produzione di un servizio di interesse generale (art. 4 comma 2 lett. A)
Descrizione dell'attività	Servizio di riscossione e accertamento
Quota % di partecipazione detenuta dal soggetto privato	
Svolgimento di attività analoga a quelle svolte da altre società (art. 20, c. 2 lett. C)	NO
Necessità di contenimento dei costi di funzionamento (articolo 20 c.2 lett. f)	No
Necessità di aggregazione di società (articolo 20 c.2 lett. g)	No
L'Amministrazione ha fissato, con proprio provvedimento, obiettivi specifici sui costi di funzionamento della partecipata? (articolo 19, c.5)	no
Esito della revisione periodica	mantenimento senza interventi
Modalità (razionalizzazione) ⁽¹⁰⁾	
Termine previsto per la razionalizzazione ⁽¹⁰⁾	
Note	<p>Trentino riscossioni s.p.a. è la società di sistema, costituita dalla Provincia autonoma di Trento al fine di svolgere le seguenti attività (art. 34 l.p. n. 3/2006):</p> <p>a) accertamento, di liquidazione e di riscossione spontanea delle entrate;</p> <p>b) riscossione coattiva delle entrate ai sensi del comma 6 dell'articolo 52 (Potestà regolamentare generale delle province e dei comuni) del decreto legislativo 15 dicembre 1997, n. 446;</p> <p>c) esecuzione e di contabilizzazione dei pagamenti degli aiuti previsti dalla vigente legislazione provinciale.</p> <p>La società è soggetta al controllo analogo congiunto della Provincia, degli Enti locali e di altri Organismi di diritto pubblico trentini. La partecipazione alla società, da parte degli Enti locali trentini, è prevista dall'art. 33 co. 7 bis l.p. n. 3/2006.</p> <p>La Società risulta attualmente affidataria, per conto del Comune di Terre d'Adige, del servizio di accertamento, liquidazione e riscossione spontanea dei seguenti tributi: entrate tributarie (riscossione coattiva IMIS), tariffa rifiuti. Entrate patrimoniali: sanzioni stradali, rette scuola infanzia.</p> <p>La Provincia autonoma di Trento, quale Socio pubblico di maggioranza della Società, provvede ad impartire alla Società adeguate direttive di contenimento della spesa, ed a monitorarne l'attuazione. Non si ravvisa pertanto la necessità di prescrivere ulteriori azioni di contenimento dei costi di funzionamento. Trentino Riscossioni spa è società costituita dalla Provincia Autonoma di Trento che si occupa di attività strumentali al funzionamento degli enti locali. L'adesione a detta società è prevista e quindi legittimata dalla stessa legge istitutiva della società. Trattandosi peraltro di società "in house" la partecipazione al capitale sociale è strumento legittimante l'affidamento diretto e dunque l'uscita dalla</p>

⁽⁸⁾ Compilare il campo se “Attività svolta dalla Partecipata” precedentemente selezionata è “realizzazione e gestione di opera pubblica ovvero organizzazione e gestione di servizio di interesse generale tramite PPP (Art.4, c.2, lett.c)”.

⁽⁹⁾ Compilare il campo se “Tipo di controllo” è stato selezionato elemento diverso da “nessuno”.

⁽¹⁰⁾ Campo obbligatorio se per “Esito della ricognizione” è stato selezionato “Razionalizzazione”.

* Campo con compilazione facoltativa

Ulteriori informazioni relative ai campi della Sezione

Nel presente riquadro:

- con riferimento all' **"Attività svolta dalla partecipata"**, indicare l'attività prevalente e se essa è svolta in favore dell'ente partecipante o della collettività di riferimento; in caso contrario, indicare altre entità beneficiarie di detta attività e le ragioni della originaria acquisizione e dell'eventuale mantenimento. Se la società gestisce partecipazioni, indicare eventuali servizi resi alle o ricevuti dalle partecipate, nonché attività operative svolte dalla holding;
- con riferimento allo **"Svolgimento di attività analoghe a quelle svolte da altre società"**, indicare le attività oggetto di duplicazione e le altre società partecipate in esse coinvolte;
- con riferimento all' **"Esito della ricognizione"**, indicare la motivazione di un esito eventualmente diverso da quello della ricognizione straordinaria;
- con riferimento alle **"Modalità (razionalizzazione)"**, indicare le motivazioni di modalità eventualmente diverse da quelle della ricognizione straordinaria. Nel caso di liquidazione, indicare il termine previsto per la conclusione della relativa procedura;
- con riferimento al **"Termine previsto per la razionalizzazione"**, indicare le motivazioni di un termine eventualmente diverso da quello della ricognizione straordinaria.

Camanini dott. Cristina
Dottore commercialista – Revisore contabile

Via Diaz, 26 – 38023 Cles (TN)
Tel. 0463. 600113 – Fax 0463.600113 - Cell.: 338-8367437
e-mail: cristina@studiocamanini.it - pec: cristina.camanini@pec.odctrento.it



COMUNE DI TERRE D'ADIGE
Provincia di Trento



NAVE SAN
ROCCO

ZAMBANA

***PARERE DEL REVISORE LEGALI DEI CONTI SULLA
PROPOSTA DI DELIBERAZIONE DI CONSIGLIO COMUNALE NR. 61 CON OGGETTO:***

“Ricognizione ordinaria delle partecipazioni societarie e Censimento annuale delle partecipazioni pubbliche al 31.12.2019 del Comune di Terre d’Adige.”

La sottoscritta dott. Cristina Camanini, in qualità di Revisore dei Conti del Comune di Terre d’Adige nominata con delibera consiliare n. 28 del 29.09.2017 dal comune di Zambana e *“fino alla nomina del revisore dei conti del novo comune di Terre d’Adige”*:

- vista la proposta di deliberazione con i rispettivi allegati da sottoporre all’approvazione del Consiglio Comunale pervenuta via e-mail in data 15.12.2020;
- visto il D.Lgs. 23.06.2011, n. 118 recante disposizioni in materia di armonizzazione contabile dei bilanci delle Regioni, delle Provincia Autonome e degli Enti Locali.
- visto il decreto legislativo 19 agosto 2016, n. 175, recante Testo Unico in materia di società a partecipazione pubblica (TUSP), il censimento annuale delle partecipazioni pubbliche art. 17 D.L. n. 90/2014 e il messaggio di data 26.11.2020 dell’Ministero dell’Economia e delle Finanze (aggiornamenti circa l’adempimento in oggetto);

- vista la Legge Regionale n. 2 di data 3 maggio 2018 “Codice degli enti locali della Regione autonoma Trentino-Alto Adige” (supplemento n. 2 dal B.U. n. 19/I-II del 20/05/2018);
- visto il combinato disposto della L.P. 18/2015 e del D.lgs 267/2000 (Testo unico sulle leggi dell’ordinamento degli enti locali) così come modificato dal D.lgs 118/2011 e dal D.lgs 126 del 2014 e ss.mm.;
- visto il regolamento di Contabilità approvato con decreto del Commissario Straordinario n. 31 del 08.02.2019;
- il Regolamento per la disciplina dei controlli interni approvato con decreto del Commissario Straordinario n. 36 del 08.02.2019;
- lo Statuto comunale approvato con deliberazione del Consiglio comunale n. 10 del 05.03.2020;
- visti i pareri del Segretario comunale, quale Responsabile della struttura competente sulla regolarità tecnica e dal Responsabile del servizio finanziario, in ordine alla regolarità contabile, ai sensi dell'articolo 185 e 187 del Codice degli enti locali della Regione autonoma Trentino-Alto Adige L.R. 03.05.2018 n. 2;

Considerato che

- le disposizioni del predetto Testo unico devono essere applicate avendo riguardo all'efficiente gestione delle partecipazioni pubbliche, alla tutela e promozione della concorrenza e del mercato, nonché alla razionalizzazione e riduzione della spesa pubblica;
- la ricognizione è adempimento obbligatorio anche nel caso in cui il Comune non possieda alcuna partecipazione, esito che comunque deve essere comunicato ai sensi dell'art. 24, c. 1, del T.U.S.P;
- ai sensi dell’art. 18 c. 3 bis della L.P. 01.02.2005 e dell’art. 24 della L.P. 29.12.2016, n. 19, gli Enti locali della Provincia Autonoma di Trento sono tenuti, con atto triennale aggiornabile entro il 31.12 di ogni anno, ad effettuare una ricognizione delle partecipazioni nei limiti di cui alla previsioni del TUSP stesso che per le regioni a statuto speciale e alle province autonome di Trento e di Bolzano (art. 23 del TUSP, rubricato “Clausola di salvaguardia”) testualmente dispone: “Le disposizioni del presente decreto si applicano nelle Regioni a statuto speciale e nelle province autonome di Trento e di Bolzano compatibilmente con i rispettivi statuti e le relative norme di attuazione, anche con riferimento alla legge costituzionale 18 ottobre 2001, n. 3.”;

- come risulta da circolare di data 03.11.2020 del Consorzio dei Comuni Trentini, alla luce della formulazione letterale della normativa provinciale, la cadenza triennale dell'attività di ricognizione ordinaria delle partecipazioni è valida, ma, pur essendo facoltativo procedere alla ricognizione delle partecipazioni, l'Ente ritiene di adottarlo comunque dato che con Legge Regionale del 19 ottobre 2016 n. 12, è stato istituito, a far data dal 1° gennaio 2019, il nuovo Comune di "Terre d'Adige", mediante la fusione dei Comuni di Nave San Rocco e di Zambana;
- Visto il messaggio di data 23.11.2020, pubblicato sul sito internet del Ministero dell'Economia e delle Finanze dove la Struttura ministeriale di cui all'art. 15 d.lgs. n. 175/2016, d'intesa con la Corte dei Conti, ha emanato una linea guida concernente la redazione del provvedimento di ricognizione ed eventuale razionalizzazione delle partecipazioni, fatta salva la verifica di compatibilità di quanto ivi indicato con le peculiarità del contesto normativo locale;
- l'art. 20, comma 2, lett. d), del TUSP, stabilisce che le amministrazioni pubbliche devono adottare misure di razionalizzazione per le partecipazioni detenute in società che, nel triennio precedente, hanno conseguito un fatturato medio non superiore a un milione di euro. Ai sensi dell'art. 26, comma 12-quinquies, del TUSP, detta soglia è ridotta a cinquecentomila euro fino all'adozione dei piani di razionalizzazione riferiti al 31 dicembre 2019, previsioni per la nostra Provincia già operative in via ordinaria e senza limitazione temporale.
- ai sensi dell'art. 18 c. 3 bis e 3 bis 1 della L.P. 10 febbraio 2005, n. 1, applicabili agli Enti locali per effetto e nei termini stabiliti dall'art. 24 c. 4 della L.P. n. 27/2010, devono essere fatte oggetto di un piano di razionalizzazione le partecipazioni per le quali si verifichi anche una sola delle seguenti condizioni:
 - a) partecipazioni societarie che non possono essere detenute in conformità all'articolo 24 (Disposizioni in materia di società della Provincia e degli enti locali), comma 1, della legge provinciale 27 dicembre 2010, n. 27;
 - b) società che risultano prive di dipendenti o che hanno un numero di amministratori superiore a quello dei dipendenti, con esclusione delle società che hanno come oggetto sociale esclusivo la gestione delle partecipazioni societarie;
 - c) partecipazioni in società che svolgono attività analoghe o simili a quelle svolte da altre società controllate o da propri enti strumentali di diritto pubblico e privato;
 - d) partecipazioni in società che, nel triennio precedente, hanno conseguito un fatturato medio non superiore a 250.000,00 Euro o in un'idonea misura alternativa di pari valore, computata sull'attività svolta nei confronti, per conto o a favore dei soci pubblici, quali, ad esempio, i costi

sostenuti da questi ultimi per lo svolgimento dell'attività da parte della società o gli indicatori di rendicontabilità nell'ambito del bilancio sociale predisposto; ferma la possibilità di discostarsi, motivatamente;

e) partecipazioni in società diverse da quelle costituite per la gestione di un servizio d'interesse generale che hanno prodotto un risultato negativo per quattro dei cinque esercizi precedenti;

oppure sussiste la:

- necessità di contenimento dei costi di funzionamento;
- necessità di aggregazione di società detenute in conformità all'articolo 24, comma 1, della legge provinciale n. 27 del 2010;
- l'art. 24 (Disposizioni in materia di società della Provincia e degli enti locali), comma 1, della L.P. 27 dicembre 2010, n. 27, da ultimo modificato con la L.P. 19/2016 richiamato alla precedente lettera a) individua invece i presupposti legittimanti il mantenimento di una società, rinviando la norma provinciale all'art. 3 del D.Lgs. 19 agosto 2016, n. 175 le amministrazioni pubbliche possono partecipare esclusivamente a società, anche consortili, costituite in forma di società per azioni o di società a responsabilità limitata, anche in forma cooperativa.
- all'art. 4, comma 1 del D.Lgs. 19.08.2016, n. 175 viene imposto il rispetto del **vincolo di scopo**: “Le amministrazioni pubbliche non possono, direttamente o indirettamente, costituire società aventi per oggetto attività di produzione di beni e servizi non strettamente necessarie per il perseguimento delle proprie finalità istituzionali, né acquisire o mantenere partecipazioni, anche di minoranza in tali società.”.
- il Comune, fermo restando quanto sopra indicato, può mantenere partecipazioni in società per lo svolgimento delle attività indicate (**vincolo di attività**) dall'art. 4, c. 2, del T.U.S.P., comunque nei limiti di cui al comma 1 del medesimo articolo:
 1. produzione di un servizio di interesse generale, ivi inclusa la realizzazione e la gestione delle reti e degli impianti funzionali ai servizi medesimi;
 2. progettazione e realizzazione di un'opera pubblica sulla base di un accordo di programma fra amministrazioni pubbliche, ai sensi dell'art. 193 del D.Lgs n. 50 del 2016;
 3. realizzazione e gestione di un'opera pubblica ovvero organizzazione e gestione di un servizio d'interesse generale attraverso un contratto di partenariato di cui all'art. 180 del D.Lgs n. 50 del 2016, con un imprenditore selezionato con le modalità di cui all'articolo 17, c.1 e 2;
 4. autoproduzione di beni o servizi strumentali all'ente o agli enti pubblici partecipanti o allo svolgimento delle loro funzioni, nel rispetto delle

condizioni stabilite dalle direttive europee in materia di contratti pubblici e della relativa disciplina nazionale di recepimento;

5. servizi di committenza, ivi incluse le attività di committenza ausiliarie, apprestati a supporto di enti senza scopo di lucro e di amministrazioni aggiudicatrici di cui all'art. 3, c. 1, lettera a), del D.Lgs n. 50 del 2016;
- se la partecipazione o la specifica attività da svolgere sono previste dalla normativa statale, regionale o provinciale vincolo di scopo e vincolo di attività si intendono rispettati e sono consentite comunque le società partecipate dalla Provincia e dagli enti locali che, ai sensi del decreto del Presidente della Repubblica 26 marzo 1977, n. 235 (Norme di attuazione dello Statuto speciale della regione Trentino - Alto Adige in materia di energia), svolgono attività elettriche, anche con la realizzazione e la gestione degli impianti e delle reti eventualmente funzionali a queste attività;
 - il Comune può mantenere partecipazioni in società allo scopo di ottimizzare e valorizzare l'utilizzo di beni immobili facenti parte del proprio patrimonio, "in società aventi per oggetto sociale esclusivo la valorizzazione del patrimonio delle amministrazioni stesse, tramite il conferimento di beni immobili allo scopo di realizzare un investimento secondo criteri propri di un qualsiasi operatore di mercato (art. 4 c. 3);
 - il Comune può mantenere partecipazioni in società qualora la società abbia per oggetto sociale prevalente la gestione di spazi fieristici e l'organizzazione di eventi fieristici, la realizzazione e la gestione di impianti di trasporto a fune per la mobilità turistico-sportiva esercitati in aree montane, nonché la produzione di energia da fonti rinnovabili (art. 4 c. 7);
 - è fatta salva la possibilità di mantenere partecipazioni in società che producono servizi economici di interesse generale a rete di cui all'art. 3-bis, del D.L. n. 138/2011 e s.m.i., anche fuori dall'ambito territoriale comunale con affidamento dei servizi avvenuto tramite procedure ad evidenza pubblica ovvero che la stessa rispetti i requisiti di cui all'articolo 16 del T.U.S.P;
 - le società in house providing, sulle quali è esercitato il controllo ai sensi dell'art. 16 del D.Lgs. n. 175/2016, che rispettano i vincoli in tema di partecipazione di capitali privati e soddisfano il requisito dell'attività prevalente producendo almeno l'80% del loro fatturato nell'ambito dei compiti affidati dagli enti soci, possono rivolgere la produzione ulteriore (rispetto a detto limite) anche a finalità diverse, fermo il rispetto dell'art.4, c. 1, del D.Lgs. n. 175/2016, a condizione che tale ulteriore produzione permetta di conseguire economie di scala od altri recuperi di efficienza sul complesso dell'attività principale della società;

preso atto che

- il Comune di Terre d'Adige alla data del 31.12.2019 detiene direttamente le seguenti partecipazioni:

Denominazione società	% Quota di partecipazione	Attività svolta
AZIENDA INTERCOMUNALE ROTALIANA S.P.A.	0,02	PRODUZIONE DI ENERGIA ELETTRICA E RACCOLTA E TRATTAMENTO FORNITURA DI ACQUA
CONSORZIO DEI COMUNI TARENTINI - SOCIETA'	0,51	ATTIVITA' DI CONSULENZA E RAPPRESENTANZA ISTITUZIONALE, ANCHE QUALE ARTICOLAZIONE DELL' ANCI E DELL' UNCEM PER LA PAT; ATTIVITA' DEL FORMAZIONE DEL PERSONALE, ATTIVITA' DI SUPPORTO ALLA TRANSAZIONE DIGITALE, GESTIONE ECONOMICO-GIURIDICA DEL PERSONALE
TRENTINO DIGITALE S.P.A.	0,0141	STRUMENTO DEL SISTEMA PUBBLICA AMMINISTRAZIONE DEL TRENTINO PER LA PROGETTAZIONE, LO SVILUPPO, LA MANUTENZIONE E L'ESERCIZIO DEL SISTEMA INFORMATIVO ELETTRONICO TRENTINO (S.I.N.E.T.), EVOLUZIONE DEL SISTEMA INFORMATIVO ELETTRONICO PUBBLICO (S.I.E.P.), E DELL'INFRASTRUTTURA A VENEFICIO DELLE PA E DEGLI ALTRI ENTI DEL SISTEMA
TRENTINO RISCOSSIONI S.P.A.	0,029	PRODUZIONE DI SERVIZI STRUMENTALI ALL'ENTE NELL'AMBITO DELLA RISCOSSIONE ACCERTAMENTO E GESTIONE DELLE ENTRATE
TRENTINO TRASPORTI S.P.A.	0,00838	GESTIONE DEL SERVIZIO DI TRASPORTO PUBBLICO DI LINEA
DOLOMITI ENERGIA HOLDING S.P.A.	0,00064	HOLDING DI PARTECIPAZIONI E PRODUZIONE DI ENERGIA ELETTRICA DA FONTE RINNOVABILE
PAGANELLA 2001 S.P.A.	7,19	GESTIONE IMPIANTI A FUNE E PISTE DA SCI
AZIENDA SPECIALE IGIENE AMBIENTALE	3,59	RACCOLTA RIFIUTI - AZIENDA SPECIALE

- il Comune di Terre d'Adige alla data del 31.12.2019 detiene indirettamente le seguenti partecipazioni:

Denominazione società	Denominazione società/organismo tramite	% Quota di partecipazione società/organismo tramite
PAGANELLA RIFUGI SRL	PAGANELLA 2001	51,00

AZIENDA PER IL TURISMO TRENTO, MONTE BONDONE, VALLE DEI LAGHI SOC CON. ARL	TRENTINO TRASPORTI SPA	0,93
CAF INTERREGIONALE DIPENDENTI SRL	TRENTINO TRASPORTI SPA	0,0002
CAR SHARING TRENTO SOC. COOP.	TRENTINO TRASPORTI SPA	12,85
CENTRO SERVIZI CONDIVISI SOC. CONS. R.L	TRENTINO TRASPORTI SPA	12,50
CENTRO SERVIZI CONDIVISI SOC. CONS. R.L	TRENTINO DIGITALE SPA	12,50
CENTRO SERVIZI CONDIVISI SOC. CONS. R.L	TRENTINO RISCOSSIONI SPA	12,50
RIVA DEL GARDA FIERE E CONGRESSI SPA	TRENTINO TRASPORTI SPA	4,89
DISTRETTO TECNOLOGICO TRENTO SOCIETA CONSORTILE A R.L.	TRENTINO TRASPORTI SPA	2,49
SET DISTRIBUZIONE SPA	CONSORZIO DEI COMUNI TRENTINI SOC. COOP.	0,05
FEDERAZIONE TRENTO DELLA COOPERAZIONE SOC. COOP.	CONSORZIO DEI COMUNI TRENTINI SOC. COOP.	0,139
CASSA RURALE DI TRENTO, LAVIS, MEZZOCORONA E VALLE DI CEMBRA BANCA DI CREDITO COOPERATIVO SOC. COOP.	CONSORZIO DEI COMUNI TRENTINI SOC. COOP.	0,046
PRIMIERO ENERGIA SPA	A.I.R. SPA	2,54
DOLOMITI ENERGIA HOLDING SPA	A.I.R. SPA	0,99
SET DISTRIBUZIONE SPA	A.I.R. SPA	1,19
DOLOMITI ENERGIA SPA	A.I.R. SPA	3,68
TRENTINO RISCOSSIONI SPA	AZIENDA SPECIALE IGIENE AMBIENTALE	0,10

Si evidenzia che la ricognizione riguarda le partecipazioni societarie dirette e indirette possedute dal Comune di Terre d'Adige alla data del 31 dicembre 2019, così come risultanti dall'unificazione delle partecipazioni possedute dai due precedenti Comuni di

Zambana e Nave San Rocco ai sensi dell'articolo 7, comma 10, della L.P. 29 dicembre 2016, n. 19.

Si rileva che l'Ente ritiene di confermare il mantenimento, non sussistendo motivazioni per l'alienazione o la razionalizzazione, di tutte le società a partecipazione diretta come indicato nel documento di ricognizione alla data del 31.12.2019.

Si rileva che l'Ente prevede la cessione/alienazione della partecipazione indiretta nella società Cassa Rurale di Trento BCC, come indicato dal Consorzio dei Comuni Trentini detentrici di quota nella stessa e conseguentemente partecipazione indiretta da parte di questo Ente per 0,0002346%, in quanto come precisato dal Consorzio stesso "Il Consorzio dei Comuni Trentini deteneva, al 31.12.2019 la partecipazione in oggetto nell'allora Cassa rurale di Trento BCC soc. coop. A decorrere dal 01.01.2020, la predetta società ha incorporato la Cassa rurale di Lavis, Mezzocorona e Valle di Cembra BCC soc. coop., assumendo l'attuale denominazione, riportata in epigrafe. L'Ente locale, congiuntamente alle altre amministrazioni che condividono il controllo sul Consorzio dei Comuni Trentini, ha dato indirizzo a quest'ultimo di procedere alla dismissione della partecipazione nell'allora Cassa rurale di Trento, entro il 30 novembre 2021. L'Ente locale darà conto delle azioni intraprese mediante apposita relazione, da adottarsi - ai sensi dell'art. 18 co. 3 bis l.p. n. 1/2005, entro il 31 dicembre 2021. Tenuto conto che, a seguito un apposito avviso pubblico emanato dal Consorzio dei Comuni Trentini in data 29 maggio 2020, nessun soggetto ha manifestato interesse a rilevare la partecipazione, il Consorzio tenterà di dismettere la stessa, mediante altre strategie che ne consentano una equa monetizzazione, ivi compresa l'alienazione a trattativa privata, in presenza di un eventuale compratore, l'esercizio del diritto di recesso o la vendita della partecipazione alla stessa Cassa di Trento, ove consentito dallo Statuto sociale".

Si precisa che nella ricognizione sono stati inseriti anche i dati relativi all'Azienda Speciale di igiene ambientale di Lavis che, pur non rientrando tra le società soggette alla ricognizione, risulta in possesso di azioni della società Trentino Riscossioni S.p.A., è stata quindi compilata una scheda apposita riferita alla società indirettamente partecipata dal Comune di Terre d'Adige per una percentuale dello 0,1%.

Tutto ciò premesso, visto e considerato, il Revisore dei Conti, nel rispetto dell'art. 239 comma 1 lettera b) nr. 3 del TUEL, **esprime parere favorevole**, per quanto esposto in premessa, in ordine alla proposta di razionalizzazione ordinaria periodica delle partecipazioni pubbliche detenute alla data del 31.12.2019, secondo quanto indicato e così come sottoposto all'approvazione del Consiglio Comunale e da trasmettere a tutte le società partecipate dal Comune.

Cles (TN), 15 dicembre 2020



Data lettura del presente verbale, viene approvato e sottoscritto.

Il Presidente
F.to Vanda Dallaserra

Il Segretario Comunale
F.to dott. Adriano Bevilacqua

<p>Relazione di Pubblicazione</p> <p>Il presente verbale è in pubblicazione all'Albo Comunale di Terre d'Adige per dieci giorni consecutivi con decorrenza dal 24/12/2020.</p> <p>Il Segretario Comunale F.to dott. Adriano Bevilacqua</p>	
---	--

Copia conforme all'originale, in carta libera per uso amministrativo.

Terre d'Adige li, 24/12/2020

Il Segretario Comunale
dott. Adriano Bevilacqua

<p>Relazione di Pubblicazione</p> <p>Il presente verbale è stato pubblicato all'Albo Comunale di Terre d'Adige per dieci giorni consecutivi con decorrenza dal 24/12/2020 senza opposizioni.</p> <p>Il Segretario Comunale dott. Adriano Bevilacqua</p>	<p>Deliberazione divenuta esecutiva il 04/01/2021 ai sensi dell'articolo 183 comma 3 del Codice degli enti locali della Regione autonoma Trentino-Alto Adige, approvato con L.R. 03.05.2018 n. 2.</p> <p>Il Segretario Comunale dott. Adriano Bevilacqua</p>
--	--
